

LÁMINA Deck 25

La Lámina Deck 25 es un sistema de entrepiso metálico que se trabaja en conjunto con el concreto y perfiles estructurales, para crear una construcción eficiente y económica, además de ahorrar tiempo y costos.

El Deck 25 está diseñado para que, con las muescas especiales, sustituya a la cimbra tradicional y pueda pasarse del colado directamente a los acabados finales, brindando así una vida útil más prolongada en cualquier condición ambiental. Puede ser instalado en cualquier condición climática, lo cual evita retrasos al momento de construir su proyecto.

También se reduce el uso de puntales hasta en un 50% al utilizar en el centro de carga un armado muy ligero de varilla y se obtienen láminas más livianas de máximo 10 cm de espesor. Esta diseñado para soportar la carga muerta completa del concreto antes del fraguado.

LÁMINA Deck 25

Calibre	KG/m ²	KG/ml	Ancho efectivo	Terminado
24	5.90	5.40	91.5	Galvanizado
22	8.31	7.60	91.5	
20	9.90	9.06	91.5	

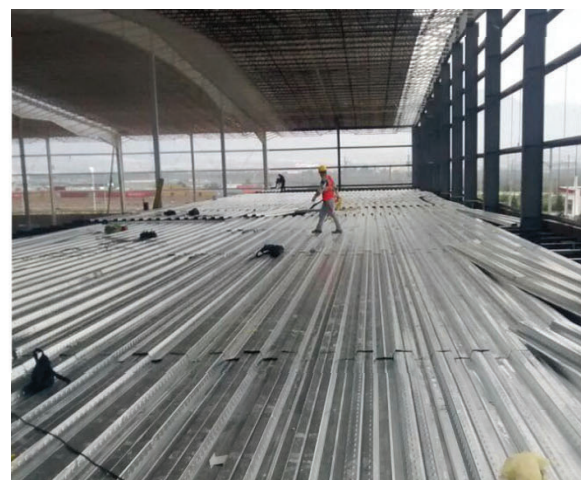
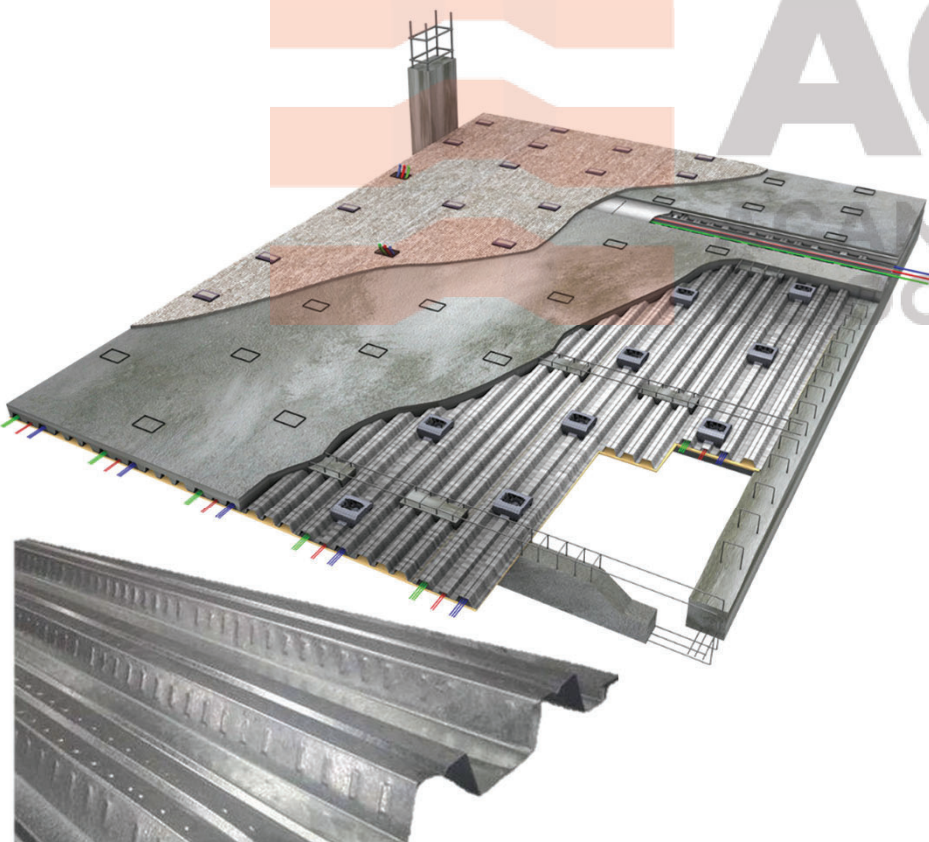

392 118 0090



<https://www.facebook.com/AOCLaminas>



Facturacion@aoc-occidente.mx



392 129 0416
392 159 8151



<https://www.instagram.com/aoclaminas/>



AV. 20 DE NOVIEMBRE #1601, COL. NUEVO FUERTE, OCOTLÁN, JALISCO, MÉXICO.