



MLJ
CONSTRUCCIONES S.A.S

NIT: 901663197-5

SOCIEDAD DE ECONOMÍA MIXTA SABANA INTEGRAL S.A.S.,
Carrera 28 No 31A 08 – Barrio San Juan
Corozal – Sucre.
sabanaintegralsas@hotmail.com

Ref.: PROCESO COP-001-2025

**OBJETO: CONSTRUCCIÓN DE PAVIMENTO EN CONCRETO RÍGIDO EN VÍAS
URBANAS DEL BARRIO SAGRADO CORAZÓN DE JESÚS, MUNICIPIO DE
COROZAL, DEPARTAMENTO DE SUCRE**

PROPONENTE:

Nombre del Proponente: empresa MLJ CONSTRUCCIONES S.A.S

NIT N°: 901663197-5

Nombre del representante legal: JAIME ENRIQUE SALCEDO AGUAS

Cedula de Ciudadanía N°: 3.837.855 de Corozal

Matrícula Profesional N°: A08592009 - 3837855

Dirección de correo: Calle 31 No. 31 - 20 Barrio Los Álamos – Corozal - Sucre

Correo electrónico: mjconstrucciones2022@gmail.com

**COMPONENTES JURÍDICOS, FINANCIEROS, TÉCNICOS Y
FACTORES DE PONDERACIÓN.**

ORIGINAL



MLJ
CONSTRUCCIONES S.A.S

NIT: 901663197-5



2

CARTA DE PRESENTACION

Calle 31 No. 31 - 20
Barrio Los Álamos - Corozal

Cel. 3014133429
Email: mjconstrucciones2022@gmail.com





[[COP-001-2025]]

FORMATO 1

FORMATO 1

CARTA DE PRESENTACIÓN DE LA PROPUESTA

Corozal, 13 de noviembre de 2025

Señores

SOCIEDAD DE ECONOMÍA MIXTA SABANA INTEGRAL S.A.S.,

Carrera 28 No 31A 08 – Barrio San Juan

Corozal – Sucre.

sabanaintegralsas@hotmail.com

Ref.: PROCESO COP-001-2025

OBJETO: CONSTRUCCIÓN DE PAVIMENTO EN CONCRETO RÍGIDO EN VÍAS URBANAS DEL BARRIO SAGRADO CORAZÓN DE JESÚS, MUNICIPIO DE COROZAL, DEPARTAMENTO DE SUCRE

Estimados señores:

JAIME ENRIQUE SALCEDO AGUAS identificado con C. de C. N° 3.837.855 de Corozal, en mi calidad de Representante Legal de la empresa MLJ CONSTRUCCIONES S.A.S identificada con el NIT 901663197-5, en adelante el "Proponente", manifiesto, bajo la gravedad del juramento que:

1. Estoy autorizado para suscribir y presentar la oferta y para suscribir el contrato si resulto adjudicatario del proceso de contratación de la referencia.
2. En caso de que la oferta me sea adjudicada suscribiré el contrato objeto del proceso de contratación en la fecha prevista para el efecto en el cronograma contenido en los documentos del proceso.
3. Conozco los documentos del proceso, incluyendo adendas, y acepto los requisitos en ellos contenidos. Dentro de los documentos presentados a la entidad conozco los ítems, la descripción, las unidades y cantidades establecidas en el Formulario 1.
4. Conozco las leyes de la República de Colombia que rigen el proceso de contratación.
5. Tengo conocimiento acerca de las características y condiciones del sitio de ejecución del proyecto, por lo que asumo la responsabilidad de su revisión con la presentación de esta oferta.
6. Conozco el sitio donde se ejecutará el contrato y asumo los riesgos previsibles inherentes al mismo, así como aquellos asignados en el pliego de condiciones.
7. La información contenida en todos los documentos de la oferta es veraz y asumo total responsabilidad frente a la entidad cuando los datos suministrados sean falsos o contrarios a la realidad, sin perjuicio de lo dispuesto en el Código Penal y demás normas concordantes.
8. Ni los integrantes del proponente plural, ni los socios de la persona jurídica que represento, ni yo nos hallamos incurso en causal alguna de conflicto de interés, inhabilidad o incompatibilidad de las señaladas en la Constitución y en la Ley.
9. Ni los integrantes del proponente plural, ni los socios de la persona jurídica que represento, ni yo nos encontramos en ninguno de los eventos de prohibiciones especiales para contratar, ni nos encontramos incurso en ninguno de los conflictos de intereses para participar establecidos en la ley.
10. En caso de llegar a conocer que los integrantes del proponente plural, los socios de la persona jurídica que representó o yo nos encontramos incurso en alguna inhabilidad o conflicto de interés sobreviniente, contemplados en la normativa vigente, nos comprometemos a informar de manera inmediata tal circunstancia a la entidad, para que tome las medidas pertinentes. Este compromiso lo adquirimos en total independencia de la etapa procesal en que se encuentre el proceso de contratación (precontractual, contractual y/o post contractual).
11. Ni los integrantes del proponente plural, ni los socios de la persona jurídica que represento (se exceptúa las sociedades anónimas abiertas), ni a mí, se nos ha declarado responsables



NIT: 901663197-5

- judicialmente por actos de corrupción, la comisión de delitos de peculado, concusión, cohecho, prevaricato en todas sus modalidades, y soborno trasnacional, lavado de activos, enriquecimiento ilícito, entre otros, de conformidad con la ley penal colombiana y los tratados internacionales sobre la materia, así como sus equivalentes en otras jurisdicciones.
12. Ni los integrantes del proponente plural, ni los socios de la persona jurídica que represento, ni yo estamos incurso en la situación descrita en el numeral 1 del artículo 38 de la ley 1116 de 2006.
 13. Conozco el Anexo denominado "pacto de transparencia" relacionado en el pliego de condiciones y me comprometo a darle estricto cumplimiento.
 14. Los recursos destinados al proyecto son de origen lícito y no hemos participado en actividades delictivas, así como no hemos recibido recursos o facilitado actividades contrarias a la ley.
 15. Al momento de la presentación de la oferta, ni mis representados ni yo nos encontramos incurso en alguna de las causales de rechazo señaladas en la sección 1.15 del Documento Base.
 16. Si se me adjudica el contrato me comprometo a constituir las garantías requeridas y a suscribir estas y aquel dentro de los términos señalados para ello.
 17. La oferta está constituida por todos los Formatos, Formularios, Anexos y Matrices requeridos en los documentos del proceso aplicables al proponente y documentos de soporte presentados.
 18. La oferta fue elaborada teniendo en cuenta todos los gastos, costos, derechos, impuestos, tasas y demás contribuciones que se causen con ocasión de la presentación de la oferta y suscripción del contrato, en tanto además conozco el lugar donde se ejecutará el contrato, y en consecuencia, no presentaré reclamos con ocasión de pago de tales gastos.
 19. Declaro que me informaré de todas las etapas y decisiones del proceso de contratación, consultando el Sistema Electrónico Para la Contratación Pública; y en caso de que me deban comunicar o notificar alguna decisión, autorizo a la entidad para que lo haga al correo electrónico indicado al final de este documento.
 20. Declaro que: [Marque con una X la característica aplica al proponente]

El proponente es:	Persona natural <input type="checkbox"/>
	Persona jurídica nacional <input checked="" type="checkbox"/>
Grupo empresarial:	Persona jurídica extranjera sin sucursal en Colombia <input type="checkbox"/>
	Sucursal de sociedad extranjera <input type="checkbox"/>
	Unión temporal <input type="checkbox"/>
	Consortio <input type="checkbox"/>
	Otro <input type="checkbox"/>
	El proponente o alguno de los miembros del proponente plural pertenece a un grupo empresarial: sí <input type="checkbox"/> no <input checked="" type="checkbox"/> Nombre del grupo empresarial: _____
	En caso de que la respuesta anterior sea afirmativa, la participación en el grupo empresarial es en calidad de:
	Matriz <input type="checkbox"/>
Subordinada <input type="checkbox"/>	
Subsidiaria <input type="checkbox"/>	
Filial <input type="checkbox"/>	
Otro (indicar cuál) _____	



NIT: 901663197-5

Composición de la persona jurídica:

El proponente cotiza en bolsa: sí ___ no X
Composición accionaria del proponente o de las personas jurídicas que integran el proponente plural (lo anterior no aplica para las sociedades anónimas abiertas):

Porcentaje participación	NIT, Cédula o Documento de Identificación	Nombre o Razón social del Accionista
52%	1.103.099.715	ENA FERNANDA MEZA RODELO
47%	92.554.979	EDWIN DEL CRISTO MEZA PINEDA
1%	92.554.203	EVER JOSE PATERNINA BALETA

21. Autorizo que la entidad consulte la información comercial o financiera pertinente para el proceso de contratación, bajo el entendido que la entidad debe guardar confidencialidad sobre la información sujeta a reserva.

22. Recibiré notificaciones del contrato en:

Persona de contacto	JAIME ENRIQUE SALCEDO AGUAS
Dirección y ciudad	Calle 31 No. 31 - 20 Barrio Los Álamos- Corozal - Sucre
Teléfono	3014133429 Celular 3014133429
Correo electrónico	mljconstrucciones2022@gmail.com

23. Me comprometo a cumplir todos los ítems relacionados con el "Formulario 1 - Presupuesto oficial" en caso de resultar adjudicatario.

Atentamente,

Nombre del proponente: MLJ CONSTRUCCIONES S.A.S
Nombre del representante legal: JAIME ENRIQUE SALCEDO AGUAS
C. C. No.: 3.837.855 de Corozal
Matrícula profesional No.: A08592009 - 3837855
Dirección de correo: Calle 31 No. 31 - 20 Barrio Los Álamos
Correo electrónico: mljconstrucciones2022@gmail.com
Ciudad: Corozal - Sucre

JAIME ENRIQUE SALCEDO AGUAS
representante

"De acuerdo con lo expresado en la Ley 842 de 2003 y debido a que el suscriptor de la presente propuesta no es ingeniero matriculado, yo JOSE RAUL GONZALEZ RIVERA ingeniero civil con matrícula profesional No. 08202094453ATL y C. C. No. 92.558.977 de Corozal, avalo la presente propuesta".

JOSE RAUL GONZALEZ RIVERA



MLJ
CONSTRUCCIONES S.A.S

NIT: 901663197-5

DOCUMENTOS DE QUIEN AVALA LA PROPUESTA

Calle 31 No. 31 - 20
Barrio Los Álamos - Corozal

Cel. 3014133429
Email: mjconstrucciones2022@gmail.com

REPUBLICA DE COLOMBIA
IDENTIFICACION PERSONAL
CEDULA DE CIUDADANIA

NUMERO **92.558.977**

GONZALEZ RIVERA

APELLIDOS

JOSE RAUL

NOMBRES

Jose Raul
FIRMA



INDICE DERECHO

FECHA DE NACIMIENTO **04-SEP-1979**

COROZAL
(SUCRE)

LUGAR DE NACIMIENTO

1.82 **O+** **M**
ESTATURA G.S. RH SEXO

09-DIC-1997 COROZAL

FECHA Y LUGAR DE EXPEDICION

Carlos Ariel Sanchez Torres
REGISTRADOR NACIONAL
CARLOS ARIEL SANCHEZ TORRES



A-2804000-00741081-M-0092558977-20150825 0046036670A 1 7923494965

**CONSEJO PROFESIONAL NACIONAL DE INGENIERÍA
COPNIA**

EL DIRECTOR GENERAL

CERTIFICA:

1. Que JOSE RAUL GONZALEZ RIVERA, identificado(a) con CEDULA DE CIUDADANIA 92558977, se encuentra inscrito(a) en el Registro Profesional Nacional que lleva esta entidad, en la profesión de INGENIERIA CIVIL con MATRICULA PROFESIONAL 08202-094453 desde el 17 de Octubre de 2002, otorgado(a) mediante Resolución Nacional 3174.
2. Que el(la) MATRICULA PROFESIONAL es la autorización que expide el Estado para que el titular ejerza su profesión en todo el territorio de la República de Colombia, de conformidad con lo dispuesto en la Ley 842 de 2003.
3. Que el(la) referido(a) MATRICULA PROFESIONAL se encuentra **VIGENTE**
4. Que el profesional no tiene antecedentes disciplinarios ético-profesionales.
5. Que la presente certificación se expide en Bogotá, D.C., a los dieciocho (18) días del mes de Agosto del año dos mil veinticuatro (2024).



Rubén Dario Ochoa Arbeláez

Firmal del titular (*)

(*)Con el fin de verificar que el titular autoriza su participación en procesos estatales de selección de contratistas. La falta de firma del titular no invalida el Certificado
El presente es un documento público expedido electrónicamente con firma digital que garantiza su plena validez jurídica y probatoria según lo establecido en la Ley 527 de 1999. Para verificar la firma digital, consulte las propiedades del documento original en formato .pdf.
Para verificar la integridad e inalterabilidad del presente documento consulte en el sitio web https://tramites.copnia.gov.co/Copnia_Microsite/CertificateOfGoodStanding/CertificateOfGoodStandingStart indicado el número del certificado que se encuentra en la esquina superior derecha de este documento.

REPUBLICA DE COLOMBIA
CONSEJO PROFESIONAL NACIONAL DE INGENIERIA
Y SUS PROFESIONES AUXILIARES

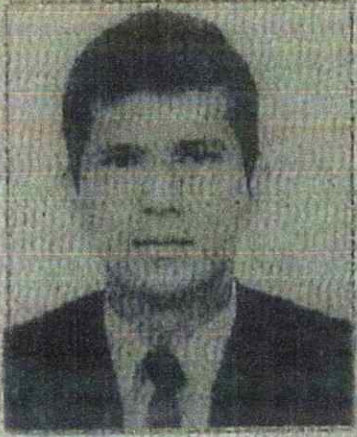

MATRICULA No 08202094453ATL
 INGENIERO CIVIL
 DE FECHA 17/10/2002
 APELLIDOS
GONZALEZ RIVERA
 NOMBRES
JOSE RAUL
 C.C. 92558977
 UNIVERSIDAD
CORPORACION UNICOSTA - CUC

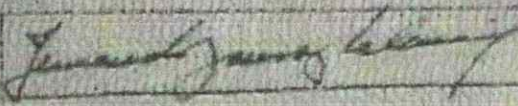
 PRESIDENTE DEL CONSEJO

© COPVIA SA

05/2002-25777

Esta tarjeta autoriza a su titular para ejercer la
 profesión de Ingeniero dentro de los parámetros
 establecidos en la Ley 64/78, la Ley 435/98 y el
 Decreto Reglamentario 2500/87, de acuerdo con los
 cuales se expide.
 En caso de extravío debe ser remitida al COPNIA.

Cra. 7 No. 64 - 19
Tel. 2498138 Bogotá D.C.



MLJ
CONSTRUCCIONES S.A.S

NIT: 901663197-5

DOCUMENTOS DEL REPRESENTANTE LEGAL

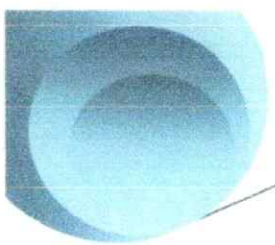

Arq. Jaime Enrique Salcedo Aguas

Email arq.jaimosalcedo@hotmail.com Cel. 300-312-02-80

REPUBLICA DE COLOMBIA
IDENTIFICACION PERSONAL
CEDULA DE CIUDADANIA

NUMERO **3.837.855**
SALCEDO AGUAS

APELLIDOS
JAIME ENRIQUE

NOMBRES

FIRMA



INDICE DERECHO

FECHA DE NACIMIENTO **29-SEP-1982**

COROZAL
(SUCRE)

LUGAR DE NACIMIENTO

1.75

O+

M

ESTATURA

G. S. RH

SEXO

06-DIC-2000 COROZAL

FECHA Y LUGAR DE EXPEDICION

Carlos Ariel Sanchez Torres
REGISTRADOR NACIONAL
CARLOS ARIEL SANCHEZ TORRES



A-2808000-00295268-M-0003837855-20110420

0026764153A 1

35409067

Arg. Jaime Enrique Salcedo Aguas

Email arg.jaimesalcedo@hotmail.com Cel. 300-312-02-80



CONSEJO PROFESIONAL
NACIONAL DE ARQUITECTURA
Y SUS PROFESIONES AUXILIARES
COLOMBIA



Arquitecto
SALCEDO AGUAS
JAIME ENRIQUE
C.C. 3.837.855 de Corozal

CORPORACIÓN UNIVERSITARIA
DEL CARIBE

Matrícula profesional

A08592009-3837855

Fecha de expedición
04/06/2009



Esta tarjeta es el único documento idóneo que autoriza a su titular para ejercer la profesión de Arquitecto dentro de los parámetros establecidos por la Ley 435 de 1998, y demás normas complementarias con la materia. Este documento es intransferible.

Agradecemos a quien encuentre esta tarjeta devolverla al Consejo Profesional Nacional de Arquitectura y sus Profesiones Auxiliares.

www.cpnaa.gov.co

Edy AC
Presidente CPNAA

06084

Arg. Jaime Enrique Salcedo Aguas

Email arg.jaimesalcedo@hotmail.com Cel. 300-312-02-80

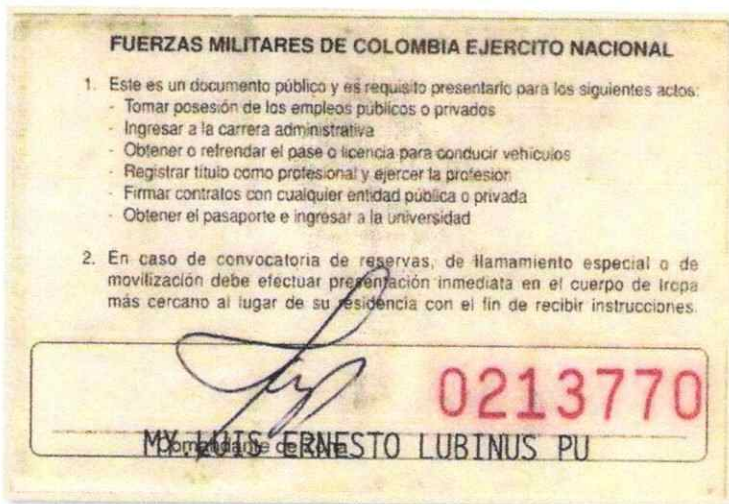
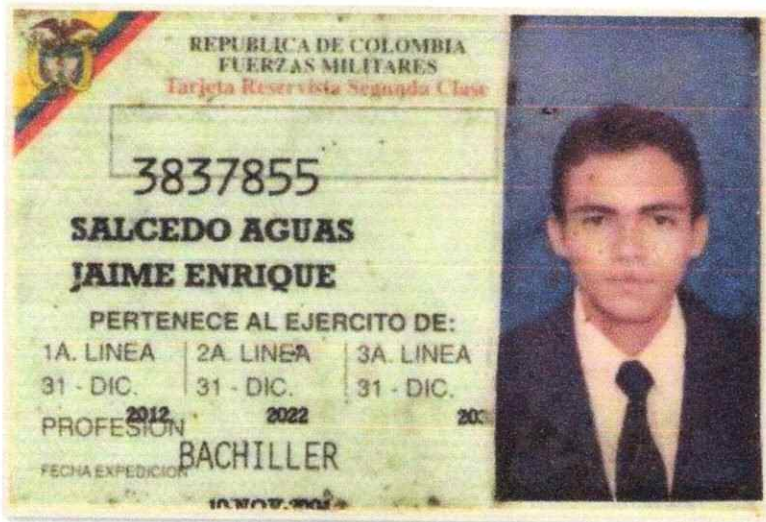

Dirección Cra. 26 C 36 a -97 Barrio los Manguitos - Corozal



MLJ
CONSTRUCCIONES S.A.S

14

NIT: 901663197-5

CERTIFICACIÓN DE COMPOSICIÓN ACCIONARIA

Calle 31 No. 31 - 20
Barrio Los Álamos - Corozal

Cel. 3014133429
Email: mjconstrucciones2022@gmail.com



MLJ
CONSTRUCCIONES S.A.S

NIT: 901663197-5

15

CERTIFICACIÓN DEL CONTADOR DE LA COMPAÑÍA

El suscrito CONTADOR de MLJ CONSTRUCCIONES SAS, identificada con NIT 901.663.197-5, hace constar que, de acuerdo con el libro oficial de registro de accionistas, inscrito en el registro mercantil

CERTIFICA QUE.

La composición accionaria es la siguiente:

CC/NIT	NOMBRE DEL ACCIONISTA	ACCIONISTAS SALDOS A DIC.31 DE 2024		%
		No. DE ACCIONES	VALOR NOMINAL	
1.103.099.715	ENA FERNANDA MEZA RODELO	26.000	\$260.000.000	52%
92.554.979	EDWIN DEL CRISTO MEZA PINEDA	23.500	\$235.000.000	47%
92.554.203	EVER JOSE PATERNINA BALETA	500	\$5.000.000	1%
	TOTALES	50.000	\$500.000.000	100%

Se expide a los Veinticuatro (24) días del mes de octubre de 2025.

Cordialmente,

JAMER ZARZA ACOSTA
CONTADOR PUBLICO
T.P 81529-T

REPUBLICA DE COLOMBIA
IDENTIFICACION PERSONAL
CEDULA DE CIUDADANIA

NUMERO **92.556.734**

ZARZA ACOSTA

APELLIDOS

JAMER DE JESUS

NOMBRES

[Handwritten signature]
FIRMA



INDICE DERECHO

FECHA DE NACIMIENTO **30-ABR-1976**

COROZAL
(SUCRE)

LUGAR DE NACIMIENTO

1.74
ESTATURA

A-
G.S RH

M
SEXO

31-OCT-1994 COROZAL

FECHA Y LUGAR DE EXPEDICION

[Signature]
REGISTRADOR NACIONAL
CARLOS ARIEL SANCHEZ TORRES

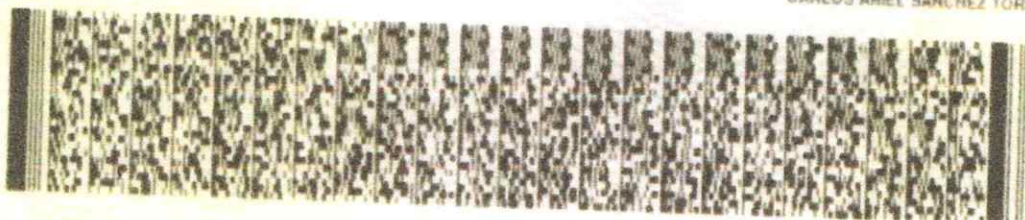

A-2800100-00126769-M-0092556734-20081111

0005782881A 1

7560003075

UNIDAD
ADMINISTRATIVA
ESPECIAL

**JUNTA CENTRAL
DE CONTADORES**



Certificado No:

F 9 0 C F 2 4 5 9 C 2 F E D C 2

**LA REPUBLICA DE COLOMBIA
MINISTERIO DE COMERCIO, INDUSTRIA Y TURISMO
UNIDAD ADMINISTRATIVA ESPECIAL
JUNTA CENTRAL DE CONTADORES**

**CERTIFICA A:
QUIEN INTERESE**

Que el contador público **JAMER DE JESUS ZARZA ACOSTA** identificado con CÉDULA DE CIUDADANÍA No 92556734 de COROZAL (SUCRE) Y Tarjeta Profesional No 81529-T SI tiene vigente su inscripción en la Junta Central de Contadores y desde la fecha de Inscripción.

NO REGISTRA ANTECEDENTES DISCIPLINARIOS *****

Dado en BOGOTA a los 29 días del mes de Septiembre de 2025 con vigencia de (3) Meses, contados a partir de la fecha de su expedición.



SANDRA MILENA BARRIOS PULIDO
DIRECTOR GENERAL

ESTE CERTIFICADO DIGITAL TIENE PLENA VALIDEZ DE CONFORMIDAD CON LO ESTABLECIDO EN EL ARTICULO 2 DE LA LEY 527 DE 1999, DECRETO UNICO REGLAMENTARIO 1074 DE 2015 Y ARTICULO 6 PARAGRAFO 3 DE LA LEY 962 DEL 2005

Para confirmar los datos y veracidad de este certificado, lo puede consultar en la página web www.jcc.gov.co digitando el número del certificado

República de Colombia
Ministerio de Educación Nacional

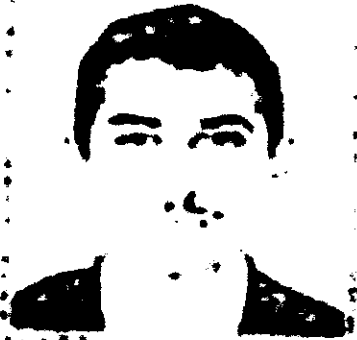
**UNION CENTRAL DE CONTADORES
TARJETA PROFESIONAL
DE CONTADOR PUBLICO**



81529

**JANER DE JESUS
ZARZA ACOSTA**

C.C. 9235934

**RESOLUCION RESERVIACION 143 FECHA 08/11/01
UNIVERSIDAD CORP UNIV DEL CARIBE**

PRECIOSIDAD

90672

Este es el único documento que lo acredita como
CONTADOR PUBLICO de acuerdo con lo establecido en
la ley 33 de 1990.
Agradecemos a quien encuentre esta tarjeta devolverla
al Ministerio de Educación Nacional - Unión Central de
Contadores.

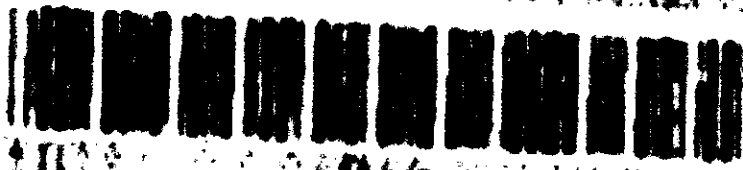



MLJ
CONSTRUCCIONES S.A.S

NIT: 901663197-5

CERTIFICADO DE EXISTENCIA Y REPRESENTACION LEGAL

Calle 31 No. 31 - 20
Barrio Los Álamos - Corozal

Cel. 3014133429
Email: mjconstrucciones2022@gmail.com



CÁMARA DE COMERCIO DE SINCELEJO
CERTIFICADO DE EXISTENCIA Y REPRESENTACIÓN LEGAL

Fecha expedición: 14/10/2025 - 17:12:41
Recibo No. S000723572, Valor 11600

CÓDIGO DE VERIFICACIÓN RZ3NQGpWUS

Verifique el contenido y confiabilidad de este certificado, ingresando a <https://sii.confecamaras.co/vista/plantilla/cv.php?empresa=34> y digite el respectivo código, para que visualice la imagen generada al momento de su expedición. La verificación se puede realizar de manera ilimitada, durante 60 días calendario contados a partir de la fecha de su expedición.

CON FUNDAMENTO EN LA MATRÍCULA E INSCRIPCIONES EFECTUADAS EN EL REGISTRO MERCANTIL, LA CÁMARA DE COMERCIO CERTIFICA:

NOMBRE, IDENTIFICACIÓN Y DOMICILIO

Razón Social : MLJ CONSTRUCCIONES S.A.S
Nit : 901663197-5
Domicilio: Corozal, Sucre

MATRÍCULA

Matrícula No: 130902
Fecha de matrícula: 14 de diciembre de 2022
Último año renovado: 2025
Fecha de renovación: 28 de marzo de 2025
Grupo NIIF : GRUPO III - MICROEMPRESAS

UBICACIÓN

Dirección del domicilio principal : CL 31 31 20 URB LOS ALAMOS
Municipio : Corozal, Sucre
Correo electrónico : mljconstrucciones2022@gmail.com
Teléfono comercial 1 : 3014133429
Teléfono comercial 2 : No reportó.
Teléfono comercial 3 : No reportó.

Dirección para notificación judicial : CL 31 31 20 URB LOS ALAMOS
Municipio : Corozal, Sucre
Correo electrónico de notificación : mljconstrucciones2022@gmail.com

La persona jurídica **SI** autorizó para recibir notificaciones personales a través del correo electrónico, de conformidad con lo establecido en los artículos 291 del Código General del Proceso y del 67 del Código de Procedimiento Administrativo y de lo Contencioso Administrativo.

CONSTITUCIÓN

Por documento privado No. 1 del 19 de octubre de 2022 de la Asamblea De Accionista de Sincelejo, inscrito en esta Cámara de Comercio el 14 de diciembre de 2022, con el No. 33644 del Libro IX, se constituyó la persona jurídica de naturaleza comercial denominada MLJ CONSTRUCCIONES S.A.S.

OBJETO SOCIAL

OBJETO SOCIAL:La sociedad tendrá como objeto principal las siguientes actividades relacionadas así: OBRAS CIVILES HIDRAULICAS: presas, diques y muelles sistemas de irrigación y drenaje - dragados y canales aguas subterráneas y pozos profundos generación – expansión de playas conducción de aguas: OBRAS SANITARIAS Y CANALES: redes de distribución de agua potable (acueducto) -redes de distribución de aguas servidas (alcantarillado) estaciones de bombeo plantas de tratamiento tanques de almacenamiento – protección y control de erosiones empradización rellenos sanitarios pozos sépticos. manejo y control ambiental; SISTEMAS DE COMUNICACIÓN Y OBRAS COMPLEMENTARIAS: antenas y equipos de repetición: EDIFICACIONES Y OBRAS DE URBANISMO: edificaciones sencillas hasta 500 m2 y de las alturas menores de 15 metros edificaciones sencillas hasta 500 m2 y de alturas mayores de 15 metros – edificaciones mayores de 500 m2 y de alturas mayores de 15 metros remodelaciones, conservación y mantenimiento restauración de edificaciones – parques, obras de urbanismo, paisajismo y complementarias -estructuras de concreto estructuras metálicas estructuras de maderas –instalaciones interiores para edificaciones. MONTAJES ELECTROMECAÑICOS Y OBRAS COMPLEMENTARIAS. Subestación de energía – líneas de transmisión y



CÁMARA DE COMERCIO DE SINCELEJO

CERTIFICADO DE EXISTENCIA Y REPRESENTACIÓN LEGAL

Fecha expedición: 14/10/2025 - 17:12:41
Recibo No. S000723572, Valor 11600

CÓDIGO DE VERIFICACIÓN Rz3NQGpWUS

Verifique el contenido y confiabilidad de este certificado, ingresando a <https://sli.confecamaras.co/vista/plantilla/cv.php?empresa=34> y digite el respectivo código, para que visualice la imagen generada al momento de su expedición. La verificación se puede realizar de manera ilimitada, durante 60 días calendario contados a partir de la fecha de su expedición.

subtransmisión de energía redes de distribución aéreas y subterráneas sistemas de calefacción y enfriamiento – montaje de ascensores, montacarga y puentes grúas alumbrados; publico, de aeropuertos, canchas deportivas, de edificaciones (exteriores e interiores), montajes de tuberías de presión.SISTEMAS Y SERVICIOS INDUSTRIALES. Unidades de proceso – servicios industriales farmacéuticos químicos vidrios, acrílicos y similares frigoríficos mataderos bodegas. OBRAS PARA MINERIA E HIDROCARBUROS. Ductos para transporte de hidrocarburos estructuras. Marinas, plataformas y monoboyas – tanques metálicos – vasijas de proceso – estaciones de recolección y /o bombeo. OBRAS DE TRANSPORTE Y COMPLEMENTARIOS. Vías de comunicación en superficie - pavimentos rígidos pavimentos flexibles puertos marítimos y fluviales –señalización y semaforización, todo lo relacionado con la seguridad vial,SERVICIOS GENERALES. Sistemas de instrumentación y control cercaseléctricas de seguridad.CONSTRUCCION DE OBRAS DE INGENIERÍA CIVIL:La construcción de todo tipo de edificios residenciales, tales como casas unifamiliares y edificios multifamiliares, incluidos edificios de muchos pisos.El montaje y levantamiento in situ de construcciones prefabricadas.La reforma o renovación de estructuras residenciales existentes.El montaje de cubiertas metálicas, puertas, ventanas y demás elementos metálicos realizado por el constructor como parte del desarrollo de la construcción de edificaciones residenciales.La construcción de todo tipo de edificios no residenciales, tales como:. Edificios destinados a actividades de producción industrial, como fábricas,talleres, plantas de montajes, etcétera.. Hospitales, escuelas y edificios de oficinas.. Hoteles, tiendas, centros comerciales y restaurantes.. Edificios de aeropuertos e instalaciones deportivas cubiertas.. Parqueaderos, incluidos los subterráneos.. Almacenes..Edificios religiosos.CONSTRUCCION DE OTRAS OBRAS DE INCENIERIA CIVIL:La construcción, conservación y reparación de:. Instalaciones industriales, excepto edificios, tales como: refinерías, fábricas de productos químicos, entre otros..Vías de navegación, obras portuarias y fluviales, puertos deportivos, esclusas,represas, diques, canales y sistemas de irrigación y drenaje.. El dragado de vías de navegación.. Las obras de construcción distintas de las de edificios; por ejemplo,instalaciones deportivas o de esparcimiento al aire libre.. La subdivisión de terrenos con mejora (por ejemplo, construcción de carreteras,infraestructuras de suministro público, etcétera)ACTIVIDADES DE ARQUITECTURA E INGENIERIA Y OTRAS ACTIVIDADES CONEXAS DE CONSULTORIA TECNICA . Consultoría de arquitectura, diseño de edificios y dibujo de planos deconstrucción, planificación urbana, arquitectura paisajista, interventoría técnica y administrativa de obras civiles.. Diseños de ingeniería (es decir, aplicación de las leyes físicas y de losprincipios de ingeniería al diseño de máquinas, materiales, instrumentos,estructuras, procesos y sistemas) y actividades de consultoría relativas a:maquinaria, procesos y plantas industriales; proyectos de ingeniería civil,hidráulica y de tráfico, proyectos de ordenación hídrica; elaboración y realización de proyectos de ingeniería eléctrica y electrónica ingeniería de minas, ingeniería química, mecánica, industrial y de sistemas, e ingeniería especializada en sistemas de seguridad y actividades de gestión de proyectos relacionadas con la construcción.. Elaboración de proyectos de ingeniería especializada en sistemas de acondicionamiento de aire, refrigeración, saneamiento, control de la contaminación acondicionamiento acústico, etcétera.. Estudios geofísicos, geológicos y sismográficos.. Servicios geodésicos: actividades de agrimensura, estudios hidrológicos,estudios de subsuelo, actividades cartográficas y de información espacial.. Diseño y arquitectura de jardines.MANTENIMIENTO Y REPARACION ESPECIALIZADO DE PRODUCTOS ELABORADOS EN METAL.Mantenimiento y reparación especializado (incluso soldadura), de: tanques,tambores de acero, depósitos y envases metálicos; recipientes de metal paragases comprimidos; tubos y tuberías; recipientes especiales para transporte delíquidos y gases; contenedores para transporte multimodal; calderas de aguacaliente y de otros generadores de vapor; partes de calderas de potencia de embarcaciones; equipos auxiliares que funcionan con conjunto de aparatos para generar vapor (generadores de vapor); condensadores, ahorradores,recalentadores, colectores y acumuladores de vapor, reparación y mantenimiento de palcas (platework) de calderas de calefacción central y radiadores;herramientas mecánicas simple de medición elaboradas en metal.Construcción y mantenimiento metalmecánico, mecánico, civil y electrónico industrial,Fabricación de estructuras metálicas o armazones, partes de estructuras metálicas, elaboradas de acero y productos similares tales como puentes y secciones de puentes, torres, por ejemplo, para la extracción en pozos de minas,torres eléctricas, entre otros; columnas, vigas, andamiajes tubulares, armaduras,arcos, cabios, es decir, listones atravesados a las vigas para formar suelos y techos; castilletes para bocas de pozos, soportes telescópicos, compuertas de esclusas, muelles, espigones, es decir, construcciones metálicas muy corrientes en los puertos marítimos para protegerlos contra el oleaje. La fabricación de edificaciones y componentes prefabricados principalmente de metal (ej.: casetas de obra, oficinas, bodegas, hangares, elementos modulares para exposiciones, entre otros).El mantenimiento y reparación especializado (incluso soldadura), realizado a cambio de una retribución o por contrata, de



CÁMARA DE COMERCIO DE SINCELEJO

CERTIFICADO DE EXISTENCIA Y REPRESENTACIÓN LEGAL

Fecha expedición: 14/10/2025 - 17:12:41
Recibo No. S000723572, Valor 11600

CÓDIGO DE VERIFICACIÓN Rz3NQGpWUS

Verifique el contenido y confiabilidad de este certificado, ingresando a https://sii.confecamaras.co/vista/plantilla/cv.php?empresa=34 y digite el respectivo código, para que visualice la imagen generada al momento de su expedición. La verificación se puede realizar de manera ilimitada, durante 60 días calendario contados a partir de la fecha de su expedición.

estructuras metálicas, tales como:tanques, tambores de acero depósitos y envases metálicos; recipientes de metal para gases comprimidos; tubos y tuberías; recipientes especiales para transporte de equipos y gases; contenedores para transporte multimodal; calderas de agua caliente y de otros generadores de vapor; parte de calderas de potencia de embarcaciones; equipos auxiliares que funcionan con conjuntos de aparatos para general vapor (generadores de vapor); condensadores, ahorradores,recalentadores, recolectores y acumuladores de vapor; reactores nucleares,excepto separadores de isótopo; reparación y mantenimiento de placas (platework) de calderas de calefacción central y radiadores; herramientas mecánicas simples de medición elaboradas en metal, reparación y mantenimiento de armas de fuego, (incluso reparación de armas deportivas y recreacionales).La presentación de servicios de arquitectura, servicios de ingeniería, servicio dedibujo de planos, servicios de inspección de edificios y servicio de prospección, de cartografía y servicios similares. Se incluyen las siguientes actividades:El diseño de ingeniería (es decir, aplicación de leyes físicas y de los principios de ingeniería al diseño de máquinas, materiales instrumentos, estructuras, procesos y sistemas) y actividades de consultoría relativas a: maquinaria procesos y plantas industriales; proyectos de ingeniería civil, hidráulica y de tráfico, proyecto de ordenación hidrica, elaboración y realización de proyectos de ingeniería eléctrica y electrónica ingeniería de minas, ingeniería química, mecánica, industrial y de sistemas, E ingeniería especializada en sistemas de seguridad y actividades de gestión de proyectos relacionadas con la construcción. La elaboración de proyectos de ingeniería especializada en sistemas de acondicionamiento de aire,refrigeración, saneamiento, control de la contaminación acondicionamiento acústicos, etc.Instalación y el mantenimiento de sistemas eléctricos en todo tipo de edificio y estructuras.El mantenimiento y reparación de vehículos automotores.La sociedad puede realizar, en Colombia y en el exterior cualquier actividad lícita,comercial o civil La sociedad tendrá como objeto principal la ejecución de las siguientes actividades: 1. En desarrollo de lo expuesto en el artículo 20 del Código de comercio respecto de los actos, operaciones y empresas mercantiles, la sociedad podrá: a) Contraer toda clase de créditos que requiera para financiar sus operaciones, dar o recibir dinero en mutuo a interés, otorgar toda clase de títulos valores e instrumentos negociables, cederlos, endosarlos y negociarlos, constituir y aceptar toda clase de finanzas y garantías, celebrar toda clase de contratos de fiducia mercantil y de encargos fiduciarios y destinar a ellos toda clase de bienes.PARAGRAFO PRIMERO: Todas estas actividades se podrán desarrollar directamente, por medio de la sociedad o a través de sus socios o de profesionales asociados, consultores, empleados y contratistas, y tanto para personas naturales o jurídicas, nacionales o extranjeras, públicas y privadas,individuales o conjuntas. PARAGRAFO SEGUNDO: Para el desarrollo de su objeto, la sociedad podrá realizar todos los actos y contratos necesarios, tales como, pero si limitarse a ellos, comprar y vender bienes muebles e inmuebles,tomarlos o darlos en arrendamiento, hipoteca, anticresis, leasing, fiducia, etc., dar o recibir dinero y bienes a cualquier título; celebrar contratos de mandato,representaciones y agencia; otorgar y recibir garantías, negociar títulos valores y efectos comerciales, celebrar contratos de asociación, prestación de servicios profesionales, consultoría, cuentas en participación, consorcios, unionestemporales, promesas de sociedad futuras o cualquier otra forma de asociación,con o sin dar lugar a la creación de nuevas personas jurídicas; disponer decuentas corrientes, de ahorro, de depósito de dinero o de títulos valores el inversiones en entidades financieras o comerciales de Colombia y del exterior; adquirir acciones y hacer aportes en otras sociedades, y en general, todo tipo de acto o de contrato que se considere necesario para el cabal desarrollo de su objeto. B) Intervenir como asociado en la constitución de sociedades mercantiles,los actos de administración de las mismas o la negociación a título oneroso de las partes de interés, cuotas o acciones 2. De igual forma, la sociedad podrá dedicarse a la prestación de servicios de asesoría jurídica, consultoría,interventoría, seguimiento y supervisión, ejecución total o parcial de las actividades requeridas para el desarrollo de programas y proyectos públicos o privados, nacionales e internacionales, en las áreas y sectores sociales,infraestructura, minero, salud, educación, administrativos, financieros. Así podrá actuar como gestora de negocios y representante de empresas y empresarios nacionales y extranjeros, para lo cual los profesionales del derecho a ella vinculados podrán actuar como abogados y consejeros legales y prestar asesoría,consultoría, apoyo y asistencia legal en todas las ramas del derecho, a toda clase de clientes públicos y privados, en Colombia y en el exterior, por todos los medios lícitos que estén disponibles, incluido los medios electrónicos, con estricta sujeción a las normas legales que regulan el ejercicio de la profesión de abogado y a los principios éticos que la orientan. En desarrollo de su objeto social la sociedad podrá, entre otras actividades: a) Representar los intereses propios, así como los de sus clientes, ante toda clase de personas, entidades y organizaciones, públicas y privadas, nacionales y extranjeras, incluidas toda clase de entidades pertenecientes a todas y cualesquiera ramas del poder público a nivel



CÁMARA DE COMERCIO DE SINCELEJO

CERTIFICADO DE EXISTENCIA Y REPRESENTACIÓN LEGAL

Fecha expedición: 14/10/2025 - 17:12:41
 Recibo No. S000723572, Valor 11600

CÓDIGO DE VERIFICACIÓN Rz3NQGpWUS

Verifique el contenido y confiabilidad de este certificado, ingresando a <https://sii.confecamaras.co/vista/plantilla/cv.php?empresa=34> y digite el respectivo código, para que visualice la imagen generada al momento de su expedición. La verificación se puede realizar de manera ilimitada, durante 60 días calendario contados a partir de la fecha de su expedición.

nacional, departamental, distrital y municipal, a la Procuraduría General de la Nación, la Defensoría del pueblo, el Congreso de la República, y adelantar ante ellas todas y cualesquiera gestiones lícitas para los fines y encargos propios y los que hayan sido encomendados. asistencia técnica agropecuaria, ejecutar proyectos agroindustriales que contribuyan al desarrollo integral en el orden local, regional, nacional e internacional. Prestar asistencia técnica, o asesoría agroindustrial, orientación social y de formación moral y de solidaridad social. Participar activamente en la vida social de sus beneficiados a través de capacitaciones, asesorías y todo lo relacionado con los deberes y derechos del ciudadano, mecanismos de participación ciudadana y comunitaria de que trate la constitución nacional. Formular y ejecutar proyectos de atención a las comunidades vulnerables, desplazadas y reinsertados de proceso de paz. Establecer alianzas con las personas jurídicas afines, organizar las convenientes, establecer contrataciones que generen obras para el desarrollo socioeconómico para la comunidad, haciendo solida la participación de núcleos familiares, protección a la niñez a las madres solteras, a la comunidad de la tercera edad, asistir socialmente a personas con enfermedades terminales, asistencia social en desastres comunitarios. Proyectar, formular o ejecutar directa o indirectamente políticas y/o programas de mercadeo y comercio mayorista y al detal de productos de la primera necesidad. Adquirir, enajenar, permutar y arrendar muebles e inmuebles con destino a la fundación para el cumplimiento de su objeto social. Adquirir equipos, herramientas, maquinarias y demás enseres con destino a la ejecución de proyectos comunitarios para el beneficio colectivo con empresas de solidaridad social. Proponer, planificar y ejecutar en la construcción de obras civiles en general, construcción, adquisición, y reconstrucción de programas de vivienda social y comunitaria para adjudicar en propiedad o cualquier título con base a las leyes civiles dirigidas a las comunidades de escasos recursos económicos. Adquirir vehículos y maquinaria pesada con miras de incrementar el trabajo colectivo y solidario en la construcción de caminos, vías rurales y urbanas, acueductos, represas terraplenes, redes de alcantarillado y acueducto, así como también la ampliación y conservación de las vías existentes, de redes y acueducto, alcantarillado, construcción y mantenimiento de redes de energía eléctrica, construcción y mantenimiento de centros comunales, escuelas urbanas y rurales con el concurso de las autoridades nacionales, departamentales y municipales o con entidades particulares. Fomentar, crear, vigilar, evaluar todas las iniciativas de desarrollo socialmente integrales compatibles con la filosofía, objeto y fines, Proyectar, formular y ejecutar proyectos, planes o programas encaminados a la protección, mejoramiento y conservación del medio ambiente. Celebrar y ejecutar en relación con el objeto de todos los contratos y/o actos de participación o actividad propias de su naturaleza constitutiva, en el ámbito nacional e internacional que hubiese lugar. Perfeccionar y celebrar todos los actos y contratos que fueren necesarios para el desarrollo y cumplimiento de su objetivo social. Gerenciar proyectos e interventorías suministro de alimentos productos farmacéuticos productos e insumos agropecuarios suministro de toda clase de papelería e impresiones y digitalización diseñar estrategias de aprendizaje que le permitan al estudiante alcanzar los conocimientos técnicos y las habilidades necesarias para que asuma con liderazgo el desarrollo de actividades de formación para el trabajo y desarrollo humano centro de formación para el trabajo y desarrollo humano implementación asesorías y ejecución de los planes de gestión integral de residuos sólidos PGIRS formulación implementación asesorías y ejecución de los proyectos ambientales escolares. Implementar actividades de carácter agrícola, básicamente el cultivo propio de la región como yuca, ñame, maíz, tabaco, ajonjolí, plátano, frijol y otros. Promover procesos agrícolas y pecuarios con base a prácticas y modelos alternativos que no afecten el ambiente. Gestionar y organizar eventos de carácter, social, cultural, deportivos, ambientales para el bienestar de la comunidad. Celebrar convenios y contratos, con entidades públicas y privadas del orden nacional e internacional, que impulsen la ejecución de programas y proyectos, de fomento de generadores de empleo e ingresos y capacitación acorde con los objetivos y fines de la asociación. Implementar procesos de transformación y comercialización de productos agrícolas y pecuarios. Promover procesos que permitan generar mejoramiento de las condiciones de vida y el desarrollo de la comunidad. Mejorar la calidad de vida del pueblo de cualquier denominación, promover, impulsar y ejecutar proyectos de tipo social, económico, cultural, ambiental, de carácter y/o privado, en cualquier actividad que genere mejor calidad de vida a la comunidad en general. el desarrollo de las siguientes actividades: Suministro de electrodomésticos y artículos de uso doméstico y empresarial, suministro de materiales para la construcción y eléctricos, suministro de animales vivos, productos alimenticios, productos del reino vegetal, producto y materia textiles, papelería, enciclopedias, material didáctico, sillas para colegios, universidades y oficinas, productos hospitalarios, productos farmacéuticos, material y aparatos médico—quirúrgicos, madera y manufacturas en maderas, artesanía y artículos de cestería, aparatos eléctricos, sus partes y accesorios, juguetería, vehículos sus partes y accesorios, alquiler de equipos para



CÁMARA DE COMERCIO DE SINCELEJO

CERTIFICADO DE EXISTENCIA Y REPRESENTACIÓN LEGAL

Fecha expedición: 14/10/2025 - 17:12:41
Recibo No. S000723572, Valor 11600

CÓDIGO DE VERIFICACIÓN Rz3NQGpWUS

Verifique el contenido y confiabilidad de este certificado, ingresando a <https://sii.confecamaras.co/vista/plantilla/cv.php?empresa=34> y digite el respectivo código, para que visualice la imagen generada al momento de su expedición. La verificación se puede realizar de manera ilimitada, durante 60 días calendario contados a partir de la fecha de su expedición.

la construcción, compra y venta de bienes raíces, compra, venta e importación de vehículos, maquinarias, equipos, muebles y enseres, para oficinas, colegios y universidades.

CAPITAL

	* CAPITAL AUTORIZADO *
Valor	\$ 500.000.000,00
No. Acciones	50.000,00
Valor Nominal Acciones	\$ 10.000,00
	* CAPITAL SUSCRITO *
Valor	\$ 500.000.000,00
No. Acciones	50.000,00
Valor Nominal Acciones	\$ 10.000,00
	* CAPITAL PAGADO *
Valor	\$ 500.000.000,00
No. Acciones	50.000,00
Valor Nominal Acciones	\$ 10.000,00

FACULTADES Y LIMITACIONES DEL REPRESENTANTE LEGAL

REPRESENTACION LEGAL: La representación legal de la sociedad por acciones simplificada estará a cargo de una persona natural o jurídica, accionista o no, quien tendrá un suplente, designado para un término de dos años por la asamblea general de accionistas. Quien tendrá las misma facultades del principal. Las funciones del representante legal terminarán en caso de dimisión o revocación por parte de la asamblea general de accionistas, de deceso o de incapacidad en aquellos casos en que el representante legal sea una persona natural y en caso de liquidación privada o judicial, cuando el representante legal sea una persona jurídica. La cesación de las funciones del representante legal, por cualquier causa, no da lugar a ninguna indemnización de cualquier naturaleza, diferente de aquellas que le correspondieren conforme a la ley laboral, si fuere el caso. La revocación por parte de la asamblea general de accionistas no tendrá que estar motivada y podrá realizarse en cualquier tiempo. En aquellos casos en que el representante legal sea una persona jurídica, las funciones quedarán a cargo del representante legal de ésta. Toda remuneración a que tuviere derecho el representante legal de la sociedad, deberá ser aprobada por la asamblea general de accionistas. Artículo 28º. Facultades del representante legal. - La sociedad será gerenciada, administrada y representada legalmente ante terceros por el representante legal, quien no tendrá ningún tipo de limitación en cuantía. Se entenderá que el representante legal podrá celebrar o ejecutar todos los actos y contratos y abrir cuentas bancarias, comprendidos en el objeto social o que se relacionen directamente con la existencia y el funcionamiento de la sociedad sin limitación alguna. El representante legal se entenderá investido de los más amplios poderes para actuar en todas las circunstancias en nombre de la sociedad, con excepción de aquellas facultades que, de acuerdo con los estatutos, se hubieren reservado los accionistas. En las relaciones frente a terceros, la sociedad quedará obligada por los actos y contratos celebrados por el representante legal. Le está prohibido al representante legal y a los demás administradores de la sociedad, por sí o por interpuesta persona, obtener bajo cualquier forma o modalidad jurídica préstamos o créditos por parte de la sociedad u obtener de parte de la sociedad aval, fianza o cualquier otro tipo de garantía de sus obligaciones

NOMBRAMIENTOS

REPRESENTANTES LEGALES

Por Acta No. 01/2024 del 06 de noviembre de 2024 de la Asamblea General De Accionistas, inscrita/o en esta Cámara de Comercio el 22 de noviembre de 2024 con el No. 38038 del libro IX, se designó a:

CARGO	NOMBRE	IDENTIFICACION
--------------	---------------	-----------------------



CÁMARA DE COMERCIO DE SINCELEJO
CERTIFICADO DE EXISTENCIA Y REPRESENTACIÓN LEGAL

Fecha expedición: 14/10/2025 - 17:12:41
Recibo No. S000723572, Valor 11600

CÓDIGO DE VERIFICACIÓN Rz3NQGpWUS

Verifique el contenido y confiabilidad de este certificado, ingresando a <https://sii.confecamaras.co/vista/plantilla/cv.php?empresa=34> y digite el respectivo código, para que visualice la imagen generada al momento de su expedición. La verificación se puede realizar de manera ilimitada, durante 60 días calendario contados a partir de la fecha de su expedición.

REPRESENTANTE LEGAL

JAIME ENRIQUE SALCEDO AGUAS

C.C. No. 3.837.855

RECURSOS CONTRA LOS ACTOS DE INSCRIPCIÓN

De conformidad con lo establecido en el Código de Procedimiento Administrativo y de lo Contencioso Administrativo y la Ley 962 de 2005, los Actos Administrativos de registro quedan en firme, dentro de los diez (10) días hábiles siguientes a la fecha de inscripción, siempre que no sean objeto de recursos. Para estos efectos, se informa que para la CÁMARA DE COMERCIO DE SINCELEJO, los sábados **NO** son días hábiles.

Una vez interpuestos los recursos, los Actos Administrativos recurridos quedan en efecto suspensivo, hasta tanto los mismos sean resueltos, conforme lo prevé el artículo 79 del Código de Procedimiento Administrativo y de lo Contencioso Administrativo.

A la fecha y hora de expedición de este certificado, NO se encuentra en curso ningún recurso.

CLASIFICACIÓN DE ACTIVIDADES ECONÓMICAS - CIIU

Actividad principal Código CIIU: M7111
Actividad secundaria Código CIIU: M7112
Otras actividades Código CIIU: F4390

LA INFORMACIÓN CORRESPONDIENTE A LOS ESTABLECIMIENTOS DE COMERCIO, AGENCIAS Y SUCURSALES, QUE LA PERSONA JURÍDICA TIENE MATRICULADOS EN OTRAS CÁMARAS DE COMERCIO DEL PAÍS, PODRÁ CONSULTARLA EN WWW.RUES.ORG.CO.

INFORMA - TAMAÑO DE EMPRESA

De conformidad con lo previsto en el artículo 2.2.1.13.2.1 del Decreto 1074 de 2015 y la Resolución 2225 de 2019 del DANE el tamaño de la empresa es MICRO EMPRESA.

Lo anterior de acuerdo a la información reportada por el matriculado o inscrito en el formulario RUES:

Ingresos por actividad ordinaria : \$128.529.000,00
Actividad económica por la que percibió mayores ingresos en el periodo - CIIU : M7111.

Este certificado refleja la situación jurídica registral de la sociedad, a la fecha y hora de su expedición.

IMPORTANTE: La firma digital del secretario de la CÁMARA DE COMERCIO DE SINCELEJO contenida en este certificado electrónico se encuentra emitida por una entidad de certificación acreditada por el Organismo Nacional de Acreditación de Colombia (ONAC), de conformidad con las exigencias establecidas en la Ley 527 de 1999 para validez jurídica y probatoria de los documentos electrónicos.

La firma digital no es una firma digitalizada o escaneada, por lo tanto, la firma digital que acompaña este documento la podrá verificar a través de su aplicativo visor de documentos pdf.

La firma mecánica que se muestra a continuación es la representación gráfica de la firma del secretario jurídico (o de quien haga sus veces) de la Cámara de Comercio quien avala este certificado. La firma mecánica no reemplaza la firma digital en los documentos electrónicos.



CÁMARA DE COMERCIO DE SINCELEJO
CERTIFICADO DE EXISTENCIA Y REPRESENTACIÓN LEGAL

Fecha expedición: 14/10/2025 - 17:12:41
Recibo No. S000723572, Valor 11600

CÓDIGO DE VERIFICACIÓN Rz3NQGpWUS

Verifique el contenido y confiabilidad de este certificado, ingresando a <https://sii.confecamaras.co/vista/plantilla/cv.php?empresa=34> y digite el respectivo código, para que visualice la imagen generada al momento de su expedición. La verificación se puede realizar de manera ilimitada, durante 60 días calendario contados a partir de la fecha de su expedición.

Al realizar la verificación podrá visualizar (y descargar) una imagen exacta del certificado que fue entregado al usuario en el momento que se realizó la transacción.

HERMAN GARCÍA AMADOR

*** FINAL DEL CERTIFICADO ***



MLJ
CONSTRUCCIONES S.A.S

NIT: 901663197-5

REGISTRO ÚNICO TRIBUTARIO

Calle 31 No. 31 - 20
Barrio Los Álamos - Corozal

Cel. 3014133429
Email: mjconstrucciones2022@gmail.com

DIAN

Formulario del Registro Único Tributario

001

2. Concepto 0 2 Actualización

4. Número de formulario

141145407514



(415)7707212489984(8020) 000014114540751 4

5. Número de Identificación Tributaria (NIT)

9 0 1 6 6 3 1 9 7

6. DV

5

12. Dirección seccional

Impuestos y Aduanas de Sincelejo

2 3

14. Buzón electrónico

IDENTIFICACIÓN

24. Tipo de contribuyente

Persona jurídica

25. Tipo de documento

1

26. Número de Identificación

Lugar de expedición

28. País

29. Departamento

30. Ciudad/Municipio

31. Primer apellido

32. Segundo apellido

33. Primer nombre

34. Otros nombres

35. Razón social

MLJ CONSTRUCCIONES S.A.S

36. Nombre comercial

37. Siglo

UBICACIÓN

38. País

COLOMBIA

39. Departamento

Sucre

40. Ciudad/Municipio

Corozal

2 1 5

41. Dirección principal

CL 31 31 20 URB LOS ALAMOS

42. Correo electrónico

MLJCONSTRUCCIONES2022@GMAIL.COM

43. Código postal

44. Teléfono 1

3 0 1 4 1 3 3 4 2 9

45. Teléfono 2

CLASIFICACIÓN

Actividad económica

Ocupación

Actividad principal

46. Código

47. Fecha inicio actividad

Actividad secundaria

48. Código

49. Fecha inicio actividad

Otras actividades

50. Código

1

2

51. Código

52. Número establecimientos

0

7 1 1 1

2 0 2 2 1 2 1 4

7 1 1 2

2 0 2 2 1 2 1 4

4 3 9 0

Responsabilidades, Calidades y Atributos

53. Código

1

2

3

4

5

6

7

8

9

10

11

12

13

14

15

16

17

18

19

20

21

22

23

24

25

26

5

7

1

4

4

2

4

8

5

2

5

5

05- Impto. renta y compl. régimen ordinario

07- Retención en la fuente a título de renta

14- Informante de exogena

42- Obligado a llevar contabilidad

48 - Impuesto sobre las ventas - IVA

52 - Facturador electrónico

55 - Informante de Beneficiarios Finales

Usuarios aduaneros

Exportadores

1	2	3	4	5	6	7	8	9	10
54. Código									

55. Forma	56. Tipo	Servicio	1	2	3
		57. Modo			
		58. CPC			

IMPORTANTE: Sin perjuicio de las actualizaciones a que haya lugar, la inscripción en el Registro Único Tributario -RUT-, tendrá vigencia indefinida y en consecuencia no se exigirá su renovación

Para uso exclusivo de la DIAN

59. Anexos

SI

NO

X

60. No. de Folios:

0

La información suministrada a través del formulario oficial de inscripción, actualización, suspensión y cancelación del Registro Único Tributario (RUT), deberá ser exacta y veraz; en caso de constatar inexactitud en alguno de los datos suministrados se adelantarán los procedimientos administrativos sancionatorios o de suspensión, según el caso, Parágrafo del artículo 1.6.1.2.6 del Decreto 1625 del 2016. De igual manera al formalizar el trámite el usuario fue informado y acepta la política de tratamiento de datos ley 1581 de 2012.

Firma del solicitante:

Sin perjuicio de las verificaciones que la DIAN realice.

Firma autorizada:

984. Nombre SALCEDO AGUAS JAIME ENRIQUE

985. Cargo Representante legal Certificado

Espacio reservado para la DIAN

4. Número de formulario

141145407514



(415)7707212489984(8020) 0000141145407514

5. Número de Identificación Tributaria (NIT)

9 0 1 6 6 3 1 9 7

6. DV

5

12. Dirección seccional

Impuestos y Aduanas de Sincelajo

2 3

14. Buzón electrónico

Características y formas de las organizaciones

62. Naturaleza

2

63. Formas asociativas

1 2

64. Entidades o institutos de derecho público de orden nacional, departamental, municipal y descentralizados

65. Fondos

66. Cooperativas

67. Sociedades y organismos extranjeros

68. Sin personería jurídica

69. Otras organizaciones no clasificadas

70. Beneficio

1

Constitución, Registro y Última Reforma

Composición del Capital

Documento	1. Constitución	2. Reforma	Composición del Capital	
71. Clase	0 4		82. Nacional	1 0 0 %
72. Número	0 0 0 1		83. Nacional público	0 . 0 %
73. Fecha	2 0 2 2 1 0 1 9		84. Nacional privado	1 0 0 . 0 %
74. Número de notaría			85. Extranjero	0 %
75. Entidad de registro	0 3		86. Extranjero público	0 . 0 %
76. Fecha de registro	2 0 2 2 1 2 1 4		87. Extranjero privado	0 . 0 %
77. No. Matrícula mercantil	0 0 0 0 1 3 0 9 0 2			
78. Departamento	7 0			
79. Ciudad/Municipio	0 0 1			
Vigencia				
80. Desde	2 0 2 2 1 2 1 4			
81. Hasta	9 9 9 9 1 2 3 1			

Entidad de vigilancia y control

88. Entidad de vigilancia y control

Estado y Beneficio

Item	89. Estado actual	90. Fecha cambio de estado	91. Número de Identificación Tributaria (NIT)	92. DV
1	8 0	2 0 2 2 1 2 1 4		-
2				-
3				-
4				-
5				-

Vinculación económica

93. Vinculación económica	94. Nombre del grupo económico y/o empresarial	95. Número de Identificación Tributaria (NIT) de la Matriz o Controlante	96. DV.
97. Nombre o razón social de la matriz o controlante			
170. Número de identificación tributaria otorgado en el exterior	171. País	172. Número de identificación tributaria sociedad o natural del exterior con EP	
173. Nombre o razón social de la sociedad o natural del exterior con EP			

Espacio reservado para la DIAN

4. Número de formulario

141145407514



(415)7707212489984(8020) 0000141145407514

5. Número de Identificación Tributaria (NIT) 9 0 1 6 6 3 1 9 7 5	6. DV 5	12. Dirección seccional Impuestos y Aduanas de Sincelajo	14. Buzón electrónico 2 3
---	------------	---	------------------------------

Representación

98. Representación REPRS LEGAL PRIN	99. Fecha inicio ejercicio representación 1 8	2 0 2 4 1 1 2 2
100. Tipo de documento Cédula de Ciudadaní 1 3	101. Número de identificación 3 8 3 7 8 5 5	102. DV 103. Número de tarjeta profesional
104. Primer apellido SALCEDO	105. Segundo apellido AGUAS	106. Primer nombre JAIME
107. Otros nombres ENRIQUE	108. Número de Identificación Tributaria (NIT)	109. DV 110. Razón social representante legal
98. Representación	99. Fecha inicio ejercicio representación	
100. Tipo de documento	101. Número de identificación	102. DV 103. Número de tarjeta profesional
104. Primer apellido	105. Segundo apellido	106. Primer nombre 107. Otros nombres
108. Número de Identificación Tributaria (NIT)	109. DV 110. Razón social representante legal	
98. Representación	99. Fecha inicio ejercicio representación	
100. Tipo de documento	101. Número de identificación	102. DV 103. Número de tarjeta profesional
104. Primer apellido	105. Segundo apellido	106. Primer nombre 107. Otros nombres
108. Número de Identificación Tributaria (NIT)	109. DV 110. Razón social representante legal	
98. Representación	99. Fecha inicio ejercicio representación	
100. Tipo de documento	101. Número de identificación	102. DV 103. Número de tarjeta profesional
104. Primer apellido	105. Segundo apellido	106. Primer nombre 107. Otros nombres
108. Número de Identificación Tributaria (NIT)	109. DV 110. Razón social representante legal	
98. Representación	99. Fecha inicio ejercicio representación	
100. Tipo de documento	101. Número de identificación	102. DV 103. Número de tarjeta profesional
104. Primer apellido	105. Segundo apellido	106. Primer nombre 107. Otros nombres
108. Número de Identificación Tributaria (NIT)	109. DV 110. Razón social representante legal	



MLJ
CONSTRUCCIONES S.A.S

NIT: 901663197-5

CERTIFICADO DE SEGURIDAD SOCIAL



MLJ
CONSTRUCCIONES S.A.S

NIT: 901663197-5

COP-001-2025

FORMATO 6
PAGOS DE SEGURIDAD SOCIAL Y APORTES LEGALES
ARTÍCULO 50 LEY 789 DE 2002
(PERSONAS JURÍDICAS)

JAIME ENRIQUE SALCEDO AGUAS identificado con cedula de ciudadanía N° **3.837.855 de Corozal** en mi condición de representante legal de la empresa **MLJ CONSTRUCCIONES S.A.S** identificada con **NIT 901663197-5**, bajo la gravedad de juramento, certifico el pago de los aportes de salud, riesgos profesionales, pensiones y aportes a las Cajas de Compensación Familiar, al Instituto Colombiano de Bienestar Familiar, al Servicio Nacional de Aprendizaje y al Fondo Nacional de Formación Profesional para la Industria de Construcción (artículo 65 Ley 1819 de 2016 y artículo 3 Decreto 1047 de 1983), pagados por la compañía durante los últimos seis (6) meses contados a partir de la fecha de cierre del presente procedimiento de selección. Lo anterior, en cumplimiento de lo dispuesto en el artículo 50 de la Ley 789 de 2002.

En constancia, se firma en corozal, a los trece (13) días del mes de noviembre de 2025.

JAIME ENRIQUE SALCEDO AGUAS
representante legal:



MLJ
CONSTRUCCIONES S.A.S

NIT: 901663197-5

**ANTECEDENTES FISCALES, DISCIPLINARIOS JUDICIALES,
MEDIDAS CORRECTIVAS DE LA EMPRESA Y DEL
REPRESENTANTE LEGAL**



CERTIFICADO DE ANTECEDENTES CERTIFICADO ORDINARIO No. 284659893

QR Code
PIB
22:52:17
Hoja 1 de 01

Bogotá DC, 19 de noviembre del 2025

La PROCURADURIA GENERAL DE LA NACIÓN certifica que una vez consultado el Sistema de Información de Registro de Sanciones e Inhabilidades (SIRI), el(la) señor(a) JAIME ENRIQUE SALCEDO AGUAS identificado(a) con Cédula de ciudadanía número 3837855:

NO REGISTRA SANCIONES NI INHABILIDADES VIGENTES

ADVERTENCIA: La certificación de antecedentes contiene las anotaciones de las sanciones o inhabilidades que se encuentren vigentes. Cuando se trate de nombramiento o posesión en cargos que exijan para su desempeño ausencia de antecedentes, se certificarán todas las anotaciones que figuren en el registro. Anterior, de acuerdo a los incisos 3o. y 4o. del artículo 238 Ley 1952 de 2019.

NOTA: El certificado de antecedentes disciplinarios es un documento que contiene las anotaciones e inhabilidades generadas por sanciones penales, disciplinarias, inhabilidades que se deriven de las relaciones contractuales con el estado, de los fallos con responsabilidad fiscal, de las decisiones de pérdida de investidura y de las condenas proferidas contra servidores, ex servidores públicos y particulares que desempeñen funciones públicas en ejercicio de la acción de repetición o llamamiento en garantía. **Este documento tiene efectos para acceder al sector público, en los términos que establezca la Constitución Política y la ley particular o demás disposiciones vigentes.** El Sistema SIRI reporta como antecedentes solamente las sanciones con debida ejecutoria recibidas de las autoridades nacionales colombianas. En caso de nombramiento o suscripción de contratos con el Estado, es responsabilidad de la Entidad, validar la información de antecedentes del aspirante en la página web: <https://www.procuraduria.gov.co/Pages/certificado-antecedentes.aspx>

Carlos William Rodríguez Millán
Jefe División de Relacionamento Con El Ciudadano (C)

ATENCIÓN :
ESTE CERTIFICADO CONSTA DE 01 HOJA(S), SOLO ES VALIDO EN SU TOTALIDAD. VERIFIQUE QUE EL NUMERO DEL CERTIFICADO SEA EL MISMO EN TODAS LAS HOJAS.



CERTIFICADO DE ANTECEDENTES

CERTIFICADO ORDINARIO No. 284660037



PIB
22:57:06
Hoja 1 de 01

Bogotá DC, 19 de noviembre del 2025

La PROCURADURIA GENERAL DE LA NACIÓN certifica que una vez consultado el Sistema de Información de Registro de Sanciones e Inhabilidades (SIRI), la persona MLJ CONSTRUCCIONES S.A.S. identificado(a) con NIT número 9016631975:

NO REGISTRA SANCIONES NI INHABILIDADES VIGENTES

ADVERTENCIA: La certificación de antecedentes contiene las anotaciones de las sanciones o inhabilidades que se encuentren vigentes. Cuando se trate de nombramiento o posesión en cargos que exijan para su desempeño ausencia de antecedentes, se certificarán todas las anotaciones que figuren en el registro. Anterior, de acuerdo a los incisos 3o. y 4o. del artículo 238 Ley 1952 de 2019.

NOTA: El certificado de antecedentes disciplinarios es un documento que contiene las anotaciones e inhabilidades generadas por sanciones penales, disciplinarias, inhabilidades que se deriven de las relaciones contractuales con el estado, de los fallos con responsabilidad fiscal, de las decisiones de pérdida de investidura y de las condenas proferidas contra servidores, ex servidores públicos y particulares que desempeñen funciones públicas en ejercicio de la acción de repetición o llamamiento en garantía. **Este documento tiene efectos para acceder al sector público, en los términos que establezca la Constitución Política y la ley particular o demás disposiciones vigentes.** El Sistema SIRI reporta como antecedentes solamente las sanciones con debida ejecutoria recibidas de las autoridades nacionales colombianas. En caso de nombramiento o suscripción de contratos con el Estado, es responsabilidad de la Entidad, validar la información de antecedentes del aspirante en la página web: <https://www.procuraduria.gov.co/Pages/certificado-antecedentes.aspx>

Carlos William Rodríguez Millán
Jefe División de Relacionamento Con El Ciudadano (C)

ATENCIÓN :
ESTE CERTIFICADO CONSTA DE 01 HOJA(S), SOLO ES VALIDO EN SU TOTALIDAD. VERIFIQUE QUE EL NUMERO DEL CERTIFICADO SEA EL MISMO EN TODAS LAS HOJAS.

LA CONTRALORÍA DELEGADA PARA RESPONSABILIDAD FISCAL ,
INTERVENCIÓN JUDICIAL Y COBRO COACTIVO

CERTIFICA:

Que una vez consultado el Sistema de Información del Boletín de Responsables Fiscales 'SIBOR', hoy miércoles 19 de noviembre de 2025, a las 23:02:09, el número de identificación de la Persona Jurídica, relacionado a continuación, NO SE ENCUENTRA REPORTADO COMO RESPONSABLE FISCAL.

Tipo Documento	Número de identificación tributario
No. Identificación	9016631975
Código de Verificación	9016631975251119230209

Esta Certificación es válida en todo el Territorio Nacional, siempre y cuando el tipo y número consignados en el respectivo documento de identificación, coincidan con los aquí registrados.

De conformidad con el Decreto 2150 de 1995 y la Resolución 220 del 5 de octubre de 2004, la firma mecánica aquí plasmada tiene plena validez para todos los efectos legales.



HERNÁN GUILLERMO JOJOA SANTACRUZ
Contralor Delegado



LA CONTRALORÍA DELEGADA PARA RESPONSABILIDAD FISCAL ,
INTERVENCIÓN JUDICIAL Y COBRO COACTIVO

CERTIFICA:

Que una vez consultado el Sistema de Información del Boletín de Responsables Fiscales 'SIBOR', hoy miércoles 19 de noviembre de 2025, a las 22:59:47, el número de identificación, relacionado a continuación, NO SE ENCUENTRA REPORTADO COMO RESPONSABLE FISCAL.

Tipo Documento	Cédula de Ciudadanía
No. Identificación	3837855
Código de Verificación	3837855251119225947

Esta Certificación es válida en todo el Territorio Nacional, siempre y cuando el tipo y número consignados en el respectivo documento de identificación, coincidan con los aquí registrados.

De conformidad con el Decreto 2150 de 1995 y la Resolución 220 del 5 de octubre de 2004, la firma mecánica aquí plasmada tiene plena validez para todos los efectos legales.

HERNÁN GUILLERMO JOJOA SANTACRUZ
Contralor Delegado



POLICÍA NACIONAL
DE COLOMBIA

Consulta en línea de Antecedentes Penales y Requerimientos Judiciales

La Policía Nacional de Colombia informa:

Que siendo las 11:04:49 PM horas del 19/11/2025, el ciudadano identificado con:

Cédula de Ciudadanía N° **3837855**

Apellidos y Nombres: **SALCEDO AGUAS JAIME ENRIQUE**

NO TIENE ASUNTOS PENDIENTES CON LAS AUTORIDADES JUDICIALES
de conformidad con lo establecido en el artículo 248 de la Constitución Política de Colombia.

En cumplimiento de la Sentencia SU-458 del 21 de junio de 2012, proferida por la Honorable Corte Constitucional, la leyenda "NO TIENE ASUNTOS PENDIENTES CON LAS AUTORIDADES JUDICIALES" aplica para todas aquellas personas que no registran antecedentes y para quienes la autoridad judicial competente haya decretado la extinción de la condena o la prescripción de la pena.

Esta consulta es válida siempre y cuando el número de identificación y nombres, correspondan con el documento de identidad registrado y solo aplica para el territorio colombiano de acuerdo a lo establecido en el ordenamiento constitucional.

Si tiene alguna duda con el resultado, consulte las **preguntas frecuentes** o acérquese a las **instalaciones de la Policía Nacional** más cercanas.



Dirección: Avenida El Dorado #
75 – 25 barrio Modelia, Bogotá
D.C.
Atención administrativa: Lunes a
Viernes 8:00 am a 12:00 pm y
2:00 pm a 5:00 pm
Línea de atención al ciudadano:
5159700 ext. 30552 (Bogotá)
Resto del país: 018000 910 112
E-mail: dijin.araic-
atc@policia.gov.co



Presidencia



Ministerio de



Portal Único



GOV.CO



Portal de Servicios al Ciudadano PSC

Sistema Registro Nacional de Medidas Correctivas RNMC

Consulta Ciudadano

La Policía Nacional de Colombia informa:

Que a la fecha, 19/11/2025 11:08:25 p. m. el ciudadano con Cédula de Ciudadanía N°. **3837855** y Nombre: **JAIME ENRIQUE SALCEDO AGUAS.**

NO TIENE MEDIDAS CORRECTIVAS PENDIENTES POR CUMPLIR.

De conformidad con la Ley 1801 de 2016 "Por la cual se expide el Código Nacional de Seguridad y Convivencia Ciudadana". Registro interno de validación No. **126872266** . La persona interesada podrá verificar la autenticidad del presente documento a través de la página web institucional digitando <https://www.policia.gov.co>, menú ciudadanos/ consulta medidas correctivas, con el documento de identidad y la fecha de expedición del mismo. Esta consulta es válida siempre y cuando el número de cédula corresponda con el documento de identidad suministrado.

Nueva Busqueda

Imprimir

515 9000



Policía Nacional de Colombia
Dirección General - Cra. 59 Nº 26 - 21
Centro Administrativo Nacional CAN, Bogotá D.C.
Línea de atención: 018000-910112





MINISTERIO DE TECNOLOGÍAS DE LA INFORMACIÓN Y LAS
COMUNICACIONES - MINTIC

CERTIFICA QUE

Una vez consultada la base de datos de deudores alimentarios morosos REDAM, el(la) ciudadano(a) con número de identificación CC 3837855 **NO SE ENCUENTRA INSCRITO EN EL REGISTRO DE DEUDORES ALIMENTARIOS MOROSOS**

Esta certificación es válida en todo el Territorio Nacional, siempre y cuando el tipo y número consignados en el respectivo documento de identificación, coincidan con los aquí registrados.

Se expide en Bogotá el 20/10/2025 12:12 PM



Código Verificación: 3VGE8NQA67

Válida hasta: 18/01/2026

Dirección de Gobierno Digital

MINISTERIO DE TECNOLOGÍAS DE LA INFORMACIÓN Y LAS
COMUNICACIONES - MINTIC



MLJ
CONSTRUCCIONES S.A.S

41

NIT: 901663197-5

**CERTIFICADO DE NO ENCONTRARSE BAJO LAS CAUSALES DE
INHABILIDAD E INCOMPATIBILIDAD**

Calle 31 No. 31 - 20
Barrio Los Álamos - Corozal

Cel. 3014133429
Email: mljconstrucciones2022@gmail.com



CERTIFICADO DE NO ENCONTRARSE BAJO LAS CAUSALES DE INHABILIDAD E INCOMPATIBILIDAD

Corozal, 13 de noviembre de 2025

Señores

SOCIEDAD DE ECONOMÍA MIXTA SABANA INTEGRAL S.A.S.,

Carrera 28 No 31A 08 – Barrio San Juan

Corozal – Sucre.

sabanaintegralsas@hotmail.com

Ref.: PROCESO COP-001-2025

OBJETO: CONSTRUCCIÓN DE PAVIMENTO EN CONCRETO RÍGIDO EN VÍAS URBANAS DEL BARRIO SAGRADO CORAZÓN DE JESÚS, MUNICIPIO DE COROZAL, DEPARTAMENTO DE SUCRE

Respetados señores:

JAIME ENRIQUE SALCEDO AGUAS identificado con C. de C. N° 3.837.855 de Corozal, en mi condición de representante legal de la empresa MLJ CONSTRUCCIONES S.A.S identificada con el NIT 901663197-5, en adelante el Proponente, manifiesto bajo la gravedad de juramento que no nos encontramos bajo las causales de inhabilidad e incompatibilidad consagradas en el artículo 8° y siguientes de la ley 80 de 1993, El artículo 18 de la Ley 1150 de 2007, ley 1474 de 2011 y demás normas complementarias.

Atentamente,

JAIME ENRIQUE SALCEDO AGUAS
representante legal



MLJ
CONSTRUCCIONES S.A.S

43

NIT: 901663197-5

CERTIFICADO DE REGISTRO UNICO DE PROPONENTES

Calle 31 No. 31 - 20
Barrio Los Álamos - Corozal

Cel. 3014133429
Email: mjconstrucciones2022@gmail.com



CÁMARA DE COMERCIO DE SINCELEJO

CERTIFICADO DE INSCRIPCIÓN Y CLASIFICACIÓN EN EL REGISTRO DE PROPONENTES

Fecha expedición: 14/10/2025 - 17:12:32
Recibo No. S000723572, Valor 72000

CÓDIGO DE VERIFICACIÓN AX1SUVTRNd

Verifique el contenido y confiabilidad de este certificado, ingresando a <https://sii.confecamaras.co/vista/plantilla/cv.php?empresa=34> y digite el respectivo código, para que visualice la imagen generada al momento de su expedición. La verificación se puede realizar de manera ilimitada, durante 60 días calendario contados a partir de la fecha de su expedición.

CERTIFICADO DE INSCRIPCIÓN Y CLASIFICACIÓN EN EL REGISTRO DE PROPONENTES

INFORMA :

LA CAMARA DE COMERCIO DE SINCELEJO ,CON FUNDAMENTO EN LO DISPUESTO EN EL ARTICULO 6.1 DE LA LEY 1150 DE 2007, REGLAMENTADA POR EL DECRETO 1510 DE 2013, INCORPORADO EN EL DECRETO 1082 DE 2015, CON BASE EN LA INFORMACION SUMINISTRADA POR EL INSCRITO Y POR LAS ENTIDADES ESTATALES.

***** LA SIGUIENTE INFORMACIÓN SE ENCUENTRA EN FIRME *****

**CERTIFICA:
IDENTIFICACIÓN**

NOMBRE:MLJ CONSTRUCCIONES S.A.S
NIT:901663197-5
MATRÍCULA MERCANTIL:130902
FECHA DE MATRÍCULA EN EL REGISTRO MERCANTIL:14/12/2022
NÚMERO DEL PROPONENTE:4059
FECHA DE LA ÚLTIMA INSCRIPCIÓN EN EL REGISTRO DE PROPONENTES:29/09/2023
FECHA DE LA ÚLTIMA RENOVACIÓN EN EL REGISTRO DE PROPONENTES:06/05/2025
ORGANIZACIÓN:SOCIEDAD POR ACCIONES SIMPLIFICADA
TAMAÑO DE EMPRESA:MICROEMPRESA

**CERTIFICA:
INSCRIPCIÓN Y RENOVACIÓN**

ESTA INFORMACION FUE OBJETO DE VERIFICACIÓN DOCUMENTAL POR PARTE DE LA CAMARA DE COMERCIO DE SINCELEJO.

**CERTIFICA:
CONSTITUCIÓN Y REPRESENTACIÓN LEGAL**

INFORMACIÓN DE CONSTITUCIÓN

FECHA DE CONSTITUCIÓN:14/12/2022
CLASE DE DOCUMENTO:DOCUMENTO PRIVADO
NÚMERO DE DOCUMENTO:1
FECHA DEL DOCUMENTO:19/10/2022
ENTIDAD QUE EXPIDE EL DOCUMENTO:ASAMBLEA DE ACCIONISTA
FECHA DE VENCIMIENTO:INDEFINIDA

REPRESENTACIÓN LEGAL

REPRESENTANTE No.1 :
NOMBRE:SALCEDO AGUAS JAIME ENRIQUE
IDENTIFICACIÓN:Cédula de ciudadanía - 3837855
CARGO:REPRESENTANTE LEGAL

FACULTADES:

REPRESENTACION LEGAL: La representación legal de la sociedad por acciones simplificada estará a cargo de una persona natural o jurídica, accionista o no, quien tendrá un suplente, designado para un término de dos años por la asamblea general de accionistas. Quien tendrá las misma facultades del principal.Las funciones del representante legal terminarán en caso de dimisión o revocación por parte de la asamblea general de



CÁMARA DE COMERCIO DE SINCELEJO

CERTIFICADO DE INSCRIPCIÓN Y CLASIFICACIÓN EN EL REGISTRO DE PROPONENTES

Fecha expedición: 14/10/2025 - 17:12:32
Recibo No. S000723572, Valor 72000

CÓDIGO DE VERIFICACIÓN AX1SUvTRNd

Verifique el contenido y confiabilidad de este certificado, ingresando a <https://sil.confecamaras.co/vista/plantilla/cv.php?empresa=34> y digite el respectivo código, para que visualice la imagen generada al momento de su expedición. La verificación se puede realizar de manera ilimitada, durante 60 días calendario contados a partir de la fecha de su expedición.

accionistas, de deceso o de incapacidad en aquellos casos en que el representante legal sea una persona natural y en caso de liquidación privada o judicial, cuando el representante legal sea una persona jurídica. La cesación de las funciones del representante legal, por cualquier causa, no da lugar a ninguna indemnización de cualquier naturaleza, diferente de aquellas que le correspondieren conforme a la ley laboral, si fuere el caso. La revocación por parte de la asamblea general de accionistas no tendrá que estar motivada y podrá realizarse en cualquier tiempo. En aquellos casos en que el representante legal sea una persona jurídica, las funciones quedarán a cargo del representante legal de ésta. Toda remuneración a que tuviere derecho el representante legal de la sociedad, deberá ser aprobada por la asamblea general de accionistas. Artículo 28°. Facultades del representante legal. - La sociedad será gerenciada, administrada y representada legalmente ante terceros por el representante legal, quien no tendrá ningún tipo de limitación en cuantía. Se entenderá que el representante legal podrá celebrar o ejecutar todos los actos y contratos y abrir cuentas bancarias, comprendidos en el objeto social o que se relacionen directamente con la existencia y el funcionamiento de la sociedad sin limitación alguna. El representante legal se entenderá investido de los más amplios poderes para actuar en todas las circunstancias en nombre de la sociedad, con excepción de aquellas facultades que, de acuerdo con los estatutos, se hubieren reservado los accionistas. En las relaciones frente a terceros, la sociedad quedará obligada por los actos y contratos celebrados por el representante legal. Le está prohibido al representante legal y a los demás administradores de la sociedad, por sí o por interpuesta persona, obtener bajo cualquier forma o modalidad jurídica préstamos o créditos por parte de la sociedad u obtener de parte de la sociedad aval, fianza o cualquier otro tipo de garantía de sus obligaciones

ESTA INFORMACION FUE OBJETO DE VERIFICACIÓN DOCUMENTAL POR PARTE DE LA CAMARA DE COMERCIO DE SINCELEJO.

**CERTIFICA:
DOMICILIO**

DIRECCIÓN DEL DOMICILIO PRINCIPAL:CL 31 31 20 URB LOS ALAMOS
MUNICIPIO:70215 - COROZAL
DEPARTAMENTO:SUCRE
TELÉFONO 1:3014133429
CORREO ELECTRÓNICO:mljconstrucciones2022@gmail.com

DIRECCIÓN PARA NOTIFICACIONES:CL 31 31 20 URB LOS ALAMOS
MUNICIPIO:70215 - COROZAL
DEPARTAMENTO:SUCRE
CORREO ELECTRÓNICO:mljconstrucciones2022@gmail.com

ESTA INFORMACION NO ESTA SUJETA A VERIFICACIÓN DOCUMENTAL, DE ACUERDO CON LO DISPUESTO EN EL DECRETO 1510 DE 2013, INCORPORADO EN EL DECRETO 1082 DE 2015.

**CERTIFICA:
CLASIFICACIONES DE BIENES, OBRAS Y SERVICIOS**

QUE EN RELACION A LOS BIENES, OBRAS Y SERVICIOS QUE OFRECERA A LAS ENTIDADES ESTATALES, IDENTIFICADOS CON EL CLASIFICADOR DE BIENES, OBRAS Y SERVICIOS EN EL TERCER NIVEL (CLASE), EL PROPONENTE REPORTÓ:

SG FM CL PR - DESCRIPCIÓN

10 10 15 00 : ANIMALES DE GRANJA
11 11 16 00 : PIEDRA
11 11 17 00 : ARENA



CÁMARA DE
COMERCIO DE
SINCELEJO

CÁMARA DE COMERCIO DE SINCELEJO

CERTIFICADO DE INSCRIPCIÓN Y CLASIFICACIÓN EN EL REGISTRO DE PROponentES

Fecha expedición: 14/10/2025 - 17:12:32
Recibo No. S000723572, Valor 72000

CÓDIGO DE VERIFICACIÓN AX1SUvTRND

Verifique el contenido y confiabilidad de este certificado, ingresando a <https://sil.confecamaras.co/vista/plantilla/cv.php?empresa=34> y digite el respectivo código, para que visualice la imagen generada al momento de su expedición. La verificación se puede realizar de manera ilimitada, durante 60 días calendario contados a partir de la fecha de su expedición.

11 11 18 00 : ARCILLAS
11 12 15 00 : SAVIA
11 12 16 00 : MADERA
11 12 17 00 : PRODUCTOS SECUNDARIOS DE LA EXPLOTACIÓN FORESTAL
20 10 15 00 : EQUIPO DE CORTE
20 10 16 00 : CRIBAS Y EQUIPOS DE ALIMENTACIÓN
20 10 17 00 : TRITURADORAS, QUEBRANTADORAS Y AMOLADORES
20 10 18 00 : SISTEMAS MECANIZADOS DE SOPORTE EN TIERRA
20 10 19 00 : SISTEMAS SECUNDARIOS DE RUPTURA DE ROCA
20 10 20 00 : SISTEMAS DE EXPLORACIÓN Y DESARROLLO
20 10 21 00 : BARRENAS DE ROCAS
20 10 22 00 : MAQUINARIA DE CARGUE DE EXPLOSIVOS
20 10 23 00 : VEHÍCULOS DE SERVICIO DE MINERÍA SUBTERRÁNEA
20 11 15 00 : EQUIPO DE EXPLORACIÓN Y PERFORACIÓN
20 11 17 00 : ACCESORIOS DE PERFORACIÓN Y EXPLOTACIÓN
20 12 10 00 : EQUIPO ACIDIFICANTE
20 12 11 00 : EQUIPO PARA CEMENTAR
20 12 13 00 : EQUIPO DE CONTROL DE ARENA
20 12 14 00 : HERRAMIENTAS Y EQUIPO DE TERMINACIÓN
20 12 15 00 : HERRAMIENTAS CONVENCIONALES DE PERFORACIÓN
20 12 16 00 : BROCAS DE BARRENA
20 12 18 00 : EQUIPO DE PERFORACIÓN DIRECCIONAL
20 12 19 00 : EQUIPO DE MEDIR Y REGISTRO DEL POZO
20 12 21 00 : EQUIPO DE PERFORACIÓN
20 12 22 00 : EQUIPO DE PRUEBA DEL POZO
20 12 23 00 : EQUIPO DE SLICKLINE - CABLE DE RECUPERACIÓN
20 12 24 00 : EQUIPO DE SISTEMAS DE PRODUCCIÓN
20 12 25 00 : EQUIPO PARA TUBERÍA FLEXIBLE
20 12 26 00 : EQUIPO SÍSMICO
20 12 27 00 : MERCANCÍA TUBULAR PARA CAMPO PETROLERO
20 12 28 00 : EQUIPO Y PLATAFORMAS DE REACONDICIONAMIENTO Y PERFORACIÓN
20 12 29 00 : EQUIPO DE REGISTRAR DATOS DE SUPERFICIE
20 12 30 00 : EQUIPO MULTILATERAL
20 12 31 00 : HERRAMIENTA PARA SALIDA DE REVESTIMIENTOS
20 12 32 00 : EQUIPO DE EXPANSIÓN EN PROFUNDIDAD
20 12 33 00 : HERRAMIENTAS PARA REVESTIMIENTOS MIENTRAS SE PERFORA
20 13 10 00 : LODO DE PERFORAR Y MATERIALES
20 13 11 00 : APUNTALANTES DE FRACTURAMIENTO DE POZO
20 13 12 00 : FLUIDOS DE COMPLETAR
20 13 13 00 : CEMENTO DE POZO PETROLERO
20 14 10 00 : EQUIPO DE CABEZA DE POZO
20 14 13 00 : ANCLAS Y BOMBAS DE CHORRO DE BARRENAS HACIA ABAJO
20 14 14 00 : ACCESORIOS DE PRODUCCIÓN DE BARRENAS HACIA ABAJO
20 14 15 00 : BOMBAS DE BARRENAS HACIA ABAJO
20 14 18 00 : CONTADORES PARA MEDIR EL FLUJO DE PRODUCCIÓN DEL POZO
20 14 26 00 : INSTRUMENTACIÓN DEL SISTEMA DE CONTROL DE PRODUCCIÓN
20 14 27 00 : UNIDADES DE BOMBLEAR



CÁMARA DE COMERCIO DE SINCELEJO

CERTIFICADO DE INSCRIPCIÓN Y CLASIFICACIÓN EN EL REGISTRO DE PROPONENTES

Fecha expedición: 14/10/2025 - 17:12:32
Recibo No. S000723572, Valor 72000

CÓDIGO DE VERIFICACIÓN AX1SUvTRNd

Verifique el contenido y confiabilidad de este certificado, ingresando a <https://sii.confecamaras.co/vista/plantilla/cv.php?empresa=34> y digite el respectivo código, para que visualice la imagen generada al momento de su expedición. La verificación se puede realizar de manera ilimitada, durante 60 días calendario contados a partir de la fecha de su expedición.

- 20 14 29 00 : TANQUES Y RECIPIENTES ALMACENADORES
- 20 14 30 00 : VÁSTAGOS DE SUCCIÓN
- 20 14 33 00 : EQUIPO PARA SERVICIO DE OLEODUCTOS
- 21 10 15 00 : MAQUINARIA AGRÍCOLA PARA PREPARACIÓN DEL SUELO
- 21 10 16 00 : MAQUINARIA AGRÍCOLA PARA SIEMBRA Y PLANTADO
- 21 10 17 00 : MAQUINARIA AGRÍCOLA PARA COSECHAR
- 21 10 20 00 : MAQUINARIA AGRÍCOLA PARA LIMPIEZA, SELECCIÓN O CLASIFICACIÓN
- 21 10 22 00 : MAQUINARIA Y EQUIPO PARA SILVICULTURA
- 22 10 15 00 : MAQUINARIA PARA TRABAJO DE DESMONTE
- 22 10 16 00 : EQUIPO DE PAVIMENTACIÓN
- 22 10 17 00 : COMPONENTES DE EQUIPO PESADO
- 22 10 18 00 : GRÚAS DE ELEVACIÓN
- 22 10 19 00 : MAQUINARIA Y ACCESORIOS DE CONSTRUCCIÓN DE EDIFICIOS
- 22 10 20 00 : EQUIPO Y MAQUINARIA DE DEMOLICIÓN DE EDIFICIOS
- 23 10 15 00 : MAQUINARIA PARA TRABAJAR MADERA, PIEDRA, CERÁMICA Y SIMILARES
- 23 11 15 00 : MAQUINARIA Y EQUIPO PARA DESTILADO Y TRANSFORMACIÓN DE PETRÓLEO
- 23 11 16 00 : MAQUINARIA DE HIDROTRATAMIENTO
- 23 13 15 00 : EQUIPO Y SUMINISTROS DE TRITURACIÓN, LIJADO Y PULIDO
- 23 15 16 00 : MAQUINARIA, EQUIPO Y SUMINISTROS PARA LA INDUSTRIA DEL CEMENTO, CERÁMI...
- 23 19 10 00 : MEZCLADORES POR TANDAS
- 23 23 11 00 : SIERRAS DE CINTA Y ACCESORIOS
- 23 24 14 00 : MÁQUINAS RECTIFICADORAS DE METALES
- 23 24 15 00 : MÁQUINAS CORTADORAS DE METALES
- 23 24 16 00 : HERRAMIENTAS CORTADORAS DE METALES
- 23 24 17 00 : MÁQUINAS REBABADORAS DE METALES
- 23 24 18 00 : MÁQUINAS TALADRADORAS DE METALES
- 23 24 19 00 : MÁQUINAS PERFORADORAS DE METALES
- 23 27 14 00 : MÁQUINAS SOLDADORAS
- 23 27 15 00 : MAQUINARIA DE SOLDADURA FUERTE
- 23 27 16 00 : MAQUINARIA DE SOLDADURA DÉBIL
- 23 27 17 00 : ACCESORIOS PARA SOLDAR, SOLDADURA FUERTE Y SOLDADURA DÉBIL
- 23 27 18 00 : SUMINISTROS PARA SOLDAR, SOLDADURA FUERTE Y SOLDADURA DÉBIL
- 24 10 15 00 : CAMIONES INDUSTRIALES
- 24 10 17 00 : TRANSPORTADORES Y ACCESORIOS
- 24 11 18 00 : TANQUES Y CILINDROS Y SUS ACCESORIOS
- 24 14 15 00 : SUMINISTROS PARA SEGURIDAD Y PROTECCIÓN
- 25 10 16 00 : VEHÍCULOS DE TRANSPORTE DE PRODUCTOS Y MATERIALES
- 25 10 19 00 : VEHÍCULOS ESPECIALIZADOS O DE RECREO
- 25 10 21 00 : CAMIONES TRACTORES
- 25 17 39 00 : COMPONENTES ELÉCTRICOS
- 25 17 42 00 : SISTEMA DE DIRECCIÓN
- 26 10 11 00 : MOTORES ELÉCTRICOS DE CORRIENTE ALTERNA AC
- 26 10 12 00 : MOTORES ELÉCTRICOS DE CORRIENTE DIRECTA DC
- 26 10 13 00 : MOTORES NO ELÉCTRICOS
- 26 10 14 00 : COMPONENTES DE MOTORES O GENERADORES
- 26 10 15 00 : MOTORES
- 26 10 17 00 : ACCESORIOS Y COMPONENTES DE MOTOR



CÁMARA DE COMERCIO DE SINCELEJO

CERTIFICADO DE INSCRIPCIÓN Y CLASIFICACIÓN EN EL REGISTRO DE PROPONENTES

Fecha expedición: 14/10/2025 - 17:12:32
Recibo No. S000723572, Valor 72000

CÓDIGO DE VERIFICACIÓN AX1SUVTRNd

Verifique el contenido y confiabilidad de este certificado, ingresando a https://sii.confecamaras.co/vista/plantilla/cv.php?empresa=34 y digite el respectivo código, para que visualice la imagen generada al momento de su expedición. La verificación se puede realizar de manera ilimitada, durante 60 días calendario contados a partir de la fecha de su expedición.

- 26 11 16 00 : GENERADORES DE POTENCIA
26 11 17 00 : BATERÍAS, PILAS Y ACCESORIOS
26 11 19 00 : EMBRAGUES
26 12 15 00 : ALAMBRE ELÉCTRICO
26 12 16 00 : CABLES ELÉCTRICOS Y ACCESORIOS
26 12 17 00 : CABLEADO PREFORMADO
26 12 18 00 : CABLE AUTOMOTRIZ
26 13 15 00 : CENTRALES ELÉCTRICAS
26 13 16 00 : EQUIPO DE CRIBADO O ESTRUCTURAS DE TUBO DE ESCAPE
27 11 15 00 : HERRAMIENTAS DE CORTE Y ENGARZADO Y FUNZONES
27 11 16 00 : HERRAMIENTAS DE PERFILAR
27 11 17 00 : LLAVES INGLÉSAS Y GUÍAS
27 11 18 00 : HERRAMIENTAS DE MEDIDA Y BOCETAJE
27 11 19 00 : HERRAMIENTAS GRUESAS Y DE ACABADO
27 11 20 00 : HERRAMIENTAS MANUALES DE JARDINERÍA, AGRICULTURA Y FORESTACIÓN
27 11 21 00 : HERRAMIENTAS DE SUJECCIÓN Y FIJACIÓN
27 11 22 00 : HERRAMIENTAS DE ALBAÑILERÍA Y CONCRETO
27 11 23 00 : HERRAMIENTAS DE MARCAR
27 11 24 00 : HERRAMIENTAS DE INSERCIÓN Y AJUSTE
27 11 25 00 : HERRAMIENTAS PARA APALANCAR Y CURVAR
27 11 26 00 : HERRAMIENTAS PARA PRECINTAR
27 11 27 00 : HERRAMIENTAS MECÁNICAS
27 11 28 00 : CONEXIONES DE HERRAMIENTAS Y ACCESORIOS
27 11 29 00 : HERRAMIENTAS DISPENSADORAS
27 11 31 00 : HERRAMIENTAS DE ARRASTRE
27 11 32 00 : JUEGOS DE HERRAMIENTAS
27 11 33 00 : HERRAMIENTAS MANUALES DE PRECISIÓN
27 12 15 00 : PRENSAS HIDRÁULICAS
27 12 16 00 : PISTONES Y CILINDROS HIDRÁULICOS
27 12 17 00 : ACCESORIOS DE TUBERÍA Y MANGA HIDRÁULICA
27 12 18 00 : HERRAMIENTAS HIDRÁULICAS
27 13 15 00 : HERRAMIENTAS NEUMÁTICAS
27 13 16 00 : ACCESORIOS DE AIRE Y CONECTORES
27 13 17 00 : CILINDROS NEUMÁTICOS Y COMPONENTES
30 10 15 00 : ÁNGULOS
30 10 17 00 : VIGAS
30 10 18 00 : CONDUCTOS
30 10 20 00 : HOJA
30 10 22 00 : PLANCHA
30 10 23 00 : PERFILES
30 10 24 00 : VARILLAS
30 10 28 00 : PILOTAJE
30 10 29 00 : PILARES
30 10 31 00 : RIELES
30 10 32 00 : ENREJADO
30 10 35 00 : ALMA DE PANAL
30 10 36 00 : PRODUCTOS ESTRUCTURALES



CÁMARA DE COMERCIO DE SINCELEJO

CERTIFICADO DE INSCRIPCIÓN Y CLASIFICACIÓN EN EL REGISTRO DE PROPONENTES

Fecha expedición: 14/10/2025 - 17:12:32
Recibo No. S000723572, Valor 72000

CÓDIGO DE VERIFICACIÓN AX1SUvTRNd

Verifique el contenido y confiabilidad de este certificado, ingresando a https://sii.confecamaras.co/vista/plantilla/cv.php?empresa=34 y digite el respectivo código, para que visualice la imagen generada al momento de su expedición. La verificación se puede realizar de manera ilimitada, durante 60 días calendario contados a partir de la fecha de su expedición.

- 30 10 37 00 : TRENZA
30 10 38 00 : FIBRAS Y FILAMENTOS MECÁNICOS
30 10 39 00 : EJES
30 11 15 00 : CONCRETO Y MORTEROS
30 11 16 00 : CEMENTO Y CAL
30 11 17 00 : YESOS
30 11 18 00 : AGREGADOS
30 11 19 00 : ELEMENTOS PARA REFORZAR CONCRETO
30 12 15 00 : DERIVADOS BITUMINOSOS
30 12 16 00 : ASFALTOS
30 12 17 00 : MATERIALES DE CONSTRUCCIÓN DE CAMINOS Y CARRILERAS
30 12 18 00 : MATERIALES DE ARQUITECTURA PAISAJÍSTICA
30 12 19 00 : MATERIALES PARA ESTABILIZACIÓN Y REFUERZO DE SUELOS
30 13 15 00 : BLOQUES
30 13 16 00 : LADRILLOS
30 13 17 00 : AZULEJOS Y BALDOSAS
30 14 15 00 : AISLAMIENTO TÉRMICO
30 14 16 00 : AISLAMIENTO ESPECIAL
30 14 17 00 : CAPAS DE SELLAMIENTO DE AISLAMIENTO
30 15 15 00 : MATERIAL PARA TEJADOS Y TECHOS
30 15 16 00 : ACCESORIOS PARA TEJADOS
30 15 17 00 : CANALONES DE TEJADO Y ACCESORIOS
30 15 18 00 : MATERIALES PARA REVESTIMIENTO DE PAREDES Y EXTERIOR
30 15 19 00 : MATERIALES Y PRODUCTOS PARA ACABADOS
30 15 20 00 : CERCADO
30 15 21 00 : SUPERFICIE
30 16 15 00 : MATERIALES PARA ACABADOS DE PAREDES
30 16 16 00 : MATERIALES PARA TECHOS
30 16 17 00 : SUELOS
30 16 18 00 : EBANISTERÍA
30 16 19 00 : MOLDEADO Y CARPINTERÍA MECÁNICA
30 16 20 00 : MOLDURAS Y CARPINTERÍA
30 16 21 00 : LAMINADOS INTERIORES
30 16 22 00 : MOSTRADORES
30 16 23 00 : ACCESORIOS PARA GABINETES
30 16 24 00 : MUROS DIVISORIOS
30 17 15 00 : PUERTAS
30 17 16 00 : VENTANAS
30 17 17 00 : PRODUCTOS DE CRISTAL
30 17 18 00 : CLARABOYAS
30 17 19 00 : MARCOS DE VENTANAS
30 17 20 00 : PUERTAS
30 17 21 00 : PUERTAS PARA GARAJE Y OPERADORES
30 18 15 00 : PORCELANA SANITARIA
30 18 16 00 : INSTALACIONES RESIDENCIALES NO SANITARIAS
30 18 17 00 : GRIFOS
30 19 15 00 : ESCALERAS Y ANDAMIOS



CÁMARA DE COMERCIO DE SINCELEJO

CERTIFICADO DE INSCRIPCIÓN Y CLASIFICACIÓN EN EL REGISTRO DE PROPONENTES

Fecha expedición: 14/10/2025 - 17:12:32
 Recibo No. S000723572, Valor 72000

CÓDIGO DE VERIFICACIÓN AX1SUvTRNd

Verifique el contenido y confiabilidad de este certificado, ingresando a <https://sii.confecamaras.co/vista/plantilla/cv.php?empresa=34> y digite el respectivo código, para que visualice la imagen generada al momento de su expedición. La verificación se puede realizar de manera ilimitada, durante 60 días calendario contados a partir de la fecha de su expedición.

- 30 19 16 00 : ESCALERAS Y ACCESORIOS DE ANDAMIAJE
- 30 19 17 00 : COBERTIZOS Y REMOLQUES DE CONSTRUCCIÓN
- 30 26 15 00 : BARRAS DE LATÓN
- 30 26 16 00 : LÁMINAS DE LATÓN
- 30 26 17 00 : LINGOTES, BANDAS, PALANQUILLAS Y ALAMBRES DE LATÓN
- 30 26 18 00 : BARRAS Y LÁMINAS DE MAGNESIO
- 30 26 19 00 : LINGOTES, BANDAS, PALANQUILLAS Y ALAMBRES DE MAGNESIO
- 30 26 20 00 : BARRAS Y LÁMINAS DE TITANIO
- 30 26 21 00 : LINGOTES, BANDAS, PALANQUILLAS Y ALAMBRES DE TITANIO
- 30 26 22 00 : BARRAS DE COBRE
- 30 26 23 00 : LÁMINAS DE COBRE
- 30 26 24 00 : LINGOTES, BANDAS, PALANQUILLAS Y ALAMBRES DE COBRE
- 30 26 25 00 : BARRAS DE BRONCE
- 30 26 32 00 : LINGOTES, BANDAS, PALANQUILLAS Y ALAMBRES DE ESTAÑO
- 30 26 33 00 : BARRAS DE PLOMO
- 30 26 34 00 : LÁMINAS DE PLOMO
- 30 26 35 00 : LINGOTES, BANDAS, PALANQUILLAS Y ALAMBRES DE PLOMO
- 30 26 36 00 : BARRAS DE ACERO AL CARBÓN
- 30 26 37 00 : BARRAS DE ALEACIÓN DE ACERO
- 30 26 38 00 : BARRAS DE ACERO DE HERRAMIENTA
- 30 26 39 00 : BARRAS DE ACERO ESPECIAL
- 30 26 40 00 : LÁMINAS DE ACERO AL CARBÓN
- 30 26 41 00 : LÁMINAS DE ALEACIÓN DE ACERO
- 30 26 42 00 : LÁMINAS DE ACERO DE HERRAMIENTA
- 30 26 43 00 : LÁMINAS DE ACERO ESPECIAL
- 30 26 44 00 : LINGOTES, BANDAS, PALANQUILLAS Y ALAMBRES DE AL CARBÓN
- 30 26 45 00 : BARRAS DE ACERO INOXIDABLE
- 30 26 46 00 : LÁMINAS DE ACERO INOXIDABLE
- 30 26 47 00 : ALAMBRE DE ACERO INOXIDABLE
- 30 26 48 00 : BANDAS DE ACERO INOXIDABLE
- 30 26 49 00 : BARRAS DE ALUMINIO
- 30 26 50 00 : LÁMINAS DE ALUMINIO
- 30 26 51 00 : ALAMBRE DE ALUMINIO
- 30 26 52 00 : BANDAS Y LINGOTES DE ALUMINIO
- 30 26 53 00 : BARRAS DE HIERRO
- 30 26 54 00 : LÁMINAS DE HIERRO
- 30 26 55 00 : LINGOTES, BANDAS, PALANQUILLAS Y ALAMBRES DE HIERRO
- 30 26 56 00 : BARRAS Y LÁMINAS DE ALEACIONES FERROSAS
- 30 26 57 00 : LINGOTES, BANDAS, PALANQUILLAS Y ALAMBRES DE ALEACIONES FERROSAS
- 30 26 58 00 : BARRAS Y LÁMINAS PLÁSTICAS
- 30 26 59 00 : ALAMBRE Y BANDAS DE PLÁSTICO
- 30 26 60 00 : BARRAS DE METALES PRECIOSOS Y METALES ESPECIALES
- 30 26 61 00 : LÁMINAS DE METALES PRECIOSOS Y METALES ESPECIALES
- 30 26 62 00 : LINGOTES, BANDAS, PALANQUILLAS Y ALAMBRES DE METALES PRECIOSOS Y METALE...
- 30 26 64 00 : BARRAS Y LÁMINAS DE MATERIALES ESPECIALES
- 30 26 65 00 : LINGOTES, BANDAS, PALANQUILLAS Y ALAMBRES DE MATERIALES ESPECIALES
- 30 26 66 00 : LÁMINAS Y LINGOTES DE NÍCKEL



CÁMARA DE COMERCIO DE SINCELEJO

CERTIFICADO DE INSCRIPCIÓN Y CLASIFICACIÓN EN EL REGISTRO DE PROPONENTES

Fecha expedición: 14/10/2025 - 17:12:32

Recibo No. S000723572, Valor 72000

CÓDIGO DE VERIFICACIÓN AX1SUVTRNd

Verifique el contenido y confiabilidad de este certificado, ingresando a <https://sii.confecamaras.co/vista/plantilla/cv.php?empresa=34> y digite el respectivo código, para que visualice la imagen generada al momento de su expedición. La verificación se puede realizar de manera ilimitada, durante 60 días calendario contados a partir de la fecha de su expedición.

- 30 26 67 00 : TRASMISIONES
- 31 15 15 00 : CUERDAS
- 31 15 16 00 : CADENAS
- 31 15 17 00 : CABLE MECÁNICO
- 31 15 18 00 : ALAMBRE MECÁNICO
- 31 15 19 00 : CORREAS
- 31 15 20 00 : CABLE DE SEGURIDAD
- 31 15 22 00 : ALAMBRES NO ELÉCTRICOS DE HIERRO Y ACERO
- 31 15 23 00 : ALAMBRES NO ELÉCTRICOS DE METALES NO FERROSOS
- 31 16 15 00 : TORNILLOS
- 31 16 16 00 : PERNOS
- 31 16 17 00 : TUERCAS
- 31 16 18 00 : ARANDELAS
- 31 16 19 00 : MUELLES
- 31 16 20 00 : CLAVOS
- 31 16 21 00 : ANCLAS
- 31 16 22 00 : REMACHES
- 31 16 23 00 : FERRETERÍA DE MONTAJE
- 31 16 24 00 : FIJADORES VARIOS
- 31 16 25 00 : SOPORTES Y PUNTALES
- 31 16 26 00 : GANCHOS
- 31 16 27 00 : ROLDANAS PIVOTANTES Y RUEDAS
- 31 16 28 00 : FERRETERÍA EN GENERAL
- 31 16 29 00 : MORDAZAS
- 31 16 30 00 : EMBRAGUES
- 31 16 31 00 : CONECTORES
- 31 16 32 00 : HERRAJE DE RETENCIÓN
- 31 16 33 00 : ESPACIADORES
- 31 16 34 00 : REDES DE METAL Y ESTRUCTURAS DE CRIBADO
- 31 17 15 00 : RODAMIENTOS
- 31 17 16 00 : COJINETES
- 31 17 17 00 : ENGRANAJES
- 31 17 18 00 : RUEDAS INDUSTRIALES
- 31 17 19 00 : RUEDAS DENTADAS
- 31 19 15 00 : ABRASIVOS Y MEDIOS DE ABRASIVO
- 31 19 16 00 : RUEDAS ABRASIVAS
- 31 20 15 00 : CINTA ADHESIVA
- 31 20 16 00 : OTROS ADHESIVOS Y SELLADORES
- 31 21 15 00 : PINTURAS Y TAPA POROS
- 31 21 16 00 : ADITIVOS PARA PINTURAS
- 31 21 17 00 : ACABADOS EN GENERAL
- 31 21 18 00 : DISOLVENTES Y DILUYENTES PARA PINTURAS
- 31 21 19 00 : APLICADORES DE PINTURA Y ACCESORIOS PARA PINTAR
- 31 25 15 00 : ACTIVADORES
- 32 11 17 00 : APARATOS SEMICONDUCTORES
- 32 12 15 00 : CAPACITORES
- 32 12 16 00 : RESISTORES



CÁMARA DE COMERCIO DE SINCELEJO

CERTIFICADO DE INSCRIPCIÓN Y CLASIFICACIÓN EN EL REGISTRO DE PROPONENTES

Fecha expedición: 14/10/2025 - 17:12:32
Recibo No. S000723572, Valor 72000

CÓDIGO DE VERIFICACIÓN AX1SUvTRNd

Verifique el contenido y confiabilidad de este certificado, ingresando a https://sii.confecamaras.co/vista/plantilla/cv.php?empresa=34 y digite el respectivo código, para que visualice la imagen generada al momento de su expedición. La verificación se puede realizar de manera ilimitada, durante 60 días calendario contados a partir de la fecha de su expedición.

- 32 13 10 00 : ACCESORIOS, MATERIAS PRIMAS Y PIEZAS DE COMPONENTES ELECTRÓNICOS
32 14 10 00 : TUBOS ELECTRÓNICOS
39 10 16 00 : LÁMPARAS Y BOMBILLAS
39 10 18 00 : COMPONENTES Y ACCESORIOS DE LÁMPARA
39 10 19 00 : BALASTOS DE LÁMPARAS Y TRANSFORMADORES DE LÁMPARAS
39 11 15 00 : ILUMINACIÓN DE INTERIORES Y ARTEFACTOS
39 11 16 00 : ILUMINACIÓN EXTERIOR Y ARTEFACTOS
39 11 17 00 : ALUMBRADO DE EMERGENCIA
39 11 18 00 : ACCESORIOS DE ILUMINACIÓN
39 11 19 00 : SEÑALIZACIÓN E ILUMINACIÓN DE EMPLAZAMIENTOS PELIGROSOS
39 11 20 00 : PROYECTORES MÓVILES
39 11 21 00 : ILUMINACIÓN ÓPTICA
39 11 22 00 : DISPOSITIVOS DE EFECTOS ESPECIALES
39 11 23 00 : ILUMINACIÓN Y ACCESORIOS DE ESCENARIOS Y ESTUDIOS
39 11 24 00 : DISPOSITIVOS PARA MANEJO DE LUCES Y CONTROL DE ESCENARIOS Y ESTUDIOS
39 11 25 00 : LUMINARIAS DE ESCENARIOS Y ESTUDIOS
39 11 26 00 : DISPOSITIVOS DE ILUMINACIÓN NO - ELÉCTRICA
39 12 10 00 : EQUIPAMIENTO PARA DISTRIBUCIÓN Y CONVERSIÓN DE ALIMENTACIÓN
39 12 11 00 : CENTROS DE CONTROL Y DISTRIBUCIÓN Y ACCESORIOS
39 12 13 00 : CUADROS, REGISTROS Y MENAJE PARA ELECTRICIDAD
39 12 14 00 : LENGUETAS DE CONEXIÓN, CONECTADORES Y TERMINALES
39 12 15 00 : CONMUTADORES, CONTROLES Y RELES Y ACCESORIOS
39 12 16 00 : DISPOSITIVOS Y ACCESORIOS PARA LA PROTECCIÓN DE CIRCUITOS
39 12 17 00 : FERRETERÍA ELÉCTRICA Y SUMINISTROS
39 12 18 00 : INSTALACIONES DE EDIFICIOS INTELIGENTES - IBI
39 12 20 00 : UNIDADES ELÉCTRICAS DE VELOCIDADES VARIABLES
39 12 21 00 : EQUIPO DE TRANSMISIÓN Y DISTRIBUCIÓN ELÉCTRICA
39 12 22 00 : INTERRUPTORES ELÉCTRICOS Y ACCESORIOS
39 12 23 00 : RELES ELÉCTRICOS Y ACCESORIOS
39 13 15 00 : MARCADORES DE ALAMBRE Y DISPOSITIVOS PARA MARCAR ALAMBRE
39 13 16 00 : DISPOSITIVOS DE PROTECCIÓN DE ALAMBRE
39 13 17 00 : CONDUCTOS ELÉCTRICOS, ELECTRODUCTOS Y CABLES AÉREOS
40 10 15 00 : VENTILACIÓN
40 10 16 00 : CIRCULACIÓN DEL AIRE Y PIEZAS Y ACCESORIOS
40 10 17 00 : ENFRIAMIENTO
40 10 18 00 : EQUIPO DE CALEFACCIÓN Y PIEZAS Y ACCESORIOS
40 10 20 00 : CALDERAS
40 14 17 00 : MATERIAL DE FERRETERÍA Y ACCESORIOS
40 14 19 00 : CONDUCTOS
40 14 20 00 : MANGUERAS
40 14 22 00 : REGULADORES DE GAS Y FLUIDO
40 15 15 00 : BOMBAS
40 15 16 00 : COMPRESORES
40 15 17 00 : PIEZAS Y ACCESORIOS DE BOMBA
40 15 18 00 : PARTES O ACCESORIOS DE COMPRESORES
40 16 15 00 : FILTROS
40 16 16 00 : PURIFICACIÓN



CÁMARA DE COMERCIO DE SINCELEJO

CERTIFICADO DE INSCRIPCIÓN Y CLASIFICACIÓN EN EL REGISTRO DE PROPONENTES

Fecha expedición: 14/10/2025 - 17:12:32
 Recibo No. S000723572, Valor 72000

CÓDIGO DE VERIFICACIÓN AX1SUvTRNd

Verifique el contenido y confiabilidad de este certificado, ingresando a <https://sii.confecamaras.co/vista/plantilla/cv.php?empresa=34> y digite el respectivo código, para que visualice la imagen generada al momento de su expedición. La verificación se puede realizar de manera ilimitada, durante 60 días calendario contados a partir de la fecha de su expedición.

40 16 17 00 : SEPARADORES
 40 16 18 00 : MEDIOS DE FILTRADO
 40 17 15 00 : TUBOS Y TUBERÍAS COMERCIALES
 40 17 16 00 : TUBOS Y TUBERÍAS INDUSTRIALES
 40 17 17 00 : ADAPTADORES DE TUBOS
 40 17 18 00 : ANILLOS FRONTALES DE ÁNGULOS DE TUBOS
 40 17 19 00 : BRIDAS DE RESPALDO PARA TUBOS
 40 17 20 00 : DEFLECTORES PARA TUBOS
 40 17 21 00 : CODOS PARA TUBOS
 40 17 22 00 : BRIDAS CIEGAS PARA TUBOS
 40 17 23 00 : CASQUILLOS PARA TUBOS
 40 17 24 00 : TAPAS PARA TUBOS
 40 17 25 00 : CONECTORES DE TUBOS
 40 17 26 00 : ACOPLEROS DE TUBOS
 40 17 27 00 : CRUCES DE TUBOS
 40 17 28 00 : CODOS DE TUBOS
 40 17 29 00 : UNIONES DE EXTENSIÓN DE TUBOS
 40 17 30 00 : SEMIACOPLAMIENTOS DE TUBERÍA
 40 17 31 00 : BRIDA DE JUNTA DE EMPALME PARA TUBOS
 40 17 32 00 : BRIDAS CUELLO LARGAS PARA SOLDAR
 40 17 33 00 : BOQUILLAS DE TUBOS
 40 17 34 00 : BRIDAS DE PLATO
 40 17 35 00 : TAPONES PARA TUBOS
 40 17 36 00 : ACOPLAMIENTOS REDUCTORES PARA TUBOS
 40 17 37 00 : BRIDAS REDUCTORAS PARA TUBOS
 40 17 38 00 : ABRAZADERAS DE REPARACIÓN PARA TUBOS
 40 17 39 00 : DISCO DE RUPTURA PARA TUBOS
 40 17 40 00 : BRIDA DESLIZANTE PARA TUBOS
 40 17 41 00 : BRIDA ENCAJADA POR SOLDADURA PARA TUBOS
 40 17 42 00 : SOCKOLETS PARA TUBOS
 40 17 43 00 : ESPACIADORES PARA TUBOS
 40 17 44 00 : BRIDAS CIEGAS PARA TUBOS
 40 17 45 00 : PIVOTES O UNIONES ROTATIVAS PARA TUBOS
 40 17 46 00 : T PARA TUBOS
 40 17 47 00 : BRIDA ROSCADA PARA TUBOS
 40 17 48 00 : BRIDAS DE INODORO PARA TUBOS
 40 17 53 00 : ACCESORIOS Y BRIDAS ESPECIALIZADOS PARA TUBOS
 41 11 15 00 : INSTRUMENTOS DE MEDICIÓN DEL PESO
 41 11 37 00 : INSTRUMENTOS DE MEDICIÓN Y COMPROBACIÓN DE COMUNICACIÓN ELECTRÓNICA
 41 11 53 00 : EQUIPO DE GENERACIÓN Y MEDICIÓN DE LUZ Y ONDAS
 42 12 15 00 : EQUIPO VETERINARIO
 42 12 16 00 : PRODUCTOS VETERINARIOS
 42 12 17 00 : MOBILIARIO CLÍNICO VETERINARIO
 43 21 15 00 : COMPUTADORES
 43 22 26 00 : EQUIPO DE SERVICIO DE RED
 43 22 33 00 : DISPOSITIVOS Y EQUIPOS PARA INSTALACIÓN DE CONECTIVIDAD DE REDES Y DAT...
 47 10 15 00 : EQUIPO PARA EL TRATAMIENTO Y SUMINISTRO DE AGUA



CÁMARA DE COMERCIO DE SINCELEJO

CERTIFICADO DE INSCRIPCIÓN Y CLASIFICACIÓN EN EL REGISTRO DE PROPONENTES

Fecha expedición: 14/10/2025 - 17:12:32
Recibo No. S000723572, Valor 72000

CÓDIGO DE VERIFICACIÓN AX1SUvTRnd

Verifique el contenido y confiabilidad de este certificado, ingresando a <https://sii.confecamaras.co/vista/plantilla/cv.php?empresa=34> y digite el respectivo código, para que visualice la imagen generada al momento de su expedición. La verificación se puede realizar de manera ilimitada, durante 60 días calendario contados a partir de la fecha de su expedición.

- 51 10 18 00 : FUNGICIDAS
- 51 10 19 00 : MEDICAMENTOS CONTRA LA MALARIA
- 51 21 19 00 : FÁRMACOS ANESTÉSICOS VETERINARIOS
- 51 21 20 00 : FÁRMACOS HERBALES
- 60 10 49 00 : MATERIALES DE FÍSICA DE ELECTRICIDAD
- 70 11 17 00 : PARQUES, JARDINES Y HUERTOS
- 70 13 17 00 : GESTIÓN DEL TERRENO Y DEL SUELO
- 70 15 18 00 : SERVICIOS DE CONSERVACIÓN FORESTAL
- 70 17 15 00 : DESARROLLO
- 70 17 16 00 : VIGILANCIA
- 70 17 17 00 : RIEGO
- 70 17 18 00 : SERVICIOS DE DRENAJE
- 71 10 15 00 : PROSPECCIÓN MINERA
- 71 10 16 00 : SERVICIOS MINEROS DE PERFORACIÓN Y VOLADURA
- 71 10 17 00 : EXTRACCIÓN
- 71 11 23 00 : SERVICIOS SÍSMICOS
- 71 12 11 00 : SERVICIOS DE TUBERÍA ADUJADA
- 71 12 12 00 : SERVICIOS DE EXTRACCIÓN DE MUESTRAS
- 71 12 13 00 : SERVICIOS DE HERRAMIENTAS BARRENOS HACIA ABAJO
- 71 12 15 00 : SERVICIOS DE MEDIDA DE PERFORACIÓN
- 71 12 16 00 : SERVICIOS DE PERFORACIÓN DEL POZO PETROLERO
- 71 12 18 00 : SERVICIOS DE ELEVACIÓN POR PRESIÓN DE GAS
- 71 12 19 00 : SERVICIOS DE FLUIDO BARRENO HACIA ABAJO
- 71 12 20 00 : SERVICIOS DE PERFORACIÓN DE POZO
- 71 12 21 00 : SERVICIOS DE CONTROL DE ARENA DEL CAMPO PETROLERO
- 71 12 24 00 : SERVICIOS DE PRUEBAS DEL POZO SUBMARINO
- 71 12 26 00 : SERVICIOS DE TERMINACIÓN DEL POZO
- 71 12 27 00 : SERVICIOS DE MANTENIMIENTO DEL POZO
- 71 12 30 00 : SERVICIOS INTEGRADOS
- 72 10 15 00 : SERVICIOS DE APOYO PARA LA CONSTRUCCIÓN
- 72 10 29 00 : SERVICIOS DE MANTENIMIENTO Y REPARACIÓN DE INSTALACIONES
- 72 10 31 00 : INSTALACIÓN Y REPARACIÓN DE SERVICIOS DE BANDAS TRANSPORTADORAS
- 72 10 33 00 : SERVICIOS DE MANTENIMIENTO Y REPARACIÓN DE INFRAESTRUCTURA
- 72 11 10 00 : SERVICIOS DE CONSTRUCCIÓN DE UNIDADES UNIFAMILIARES
- 72 11 11 00 : SERVICIOS DE CONSTRUCCIÓN DE UNIDADES MULTIFAMILIARES
- 72 12 10 00 : SERVICIOS DE CONSTRUCCIÓN DE EDIFICIOS INDUSTRIALES Y BODEGAS NUEVAS
- 72 12 11 00 : SERVICIOS DE CONSTRUCCIÓN DE EDIFICIOS COMERCIALES Y DE OFICINA
- 72 12 12 00 : SERVICIOS DE CONSTRUCCIÓN DE EDIFICIOS AGRÍCOLAS
- 72 12 13 00 : SERVICIOS DE CONSTRUCCIÓN DE TALLERES AUTOMOTRICES Y ESTACIONES DE SER...
- 72 12 14 00 : SERVICIOS DE CONSTRUCCIÓN DE EDIFICIOS PÚBLICOS ESPECIALIZADOS
- 72 12 15 00 : SERVICIOS DE CONSTRUCCIÓN DE PLANTAS INDUSTRIALES
- 72 14 10 00 : SERVICIOS DE CONSTRUCCIÓN DE AUTOPISTAS Y CARRETERAS
- 72 14 11 00 : SERVICIOS DE CONSTRUCCIÓN Y REVESTIMIENTO Y PAVIMENTACIÓN DE INFRAEST...
- 72 14 12 00 : SERVICIOS DE CONSTRUCCIÓN MARINA
- 72 14 13 00 : SERVICIO DE CONSTRUCCIÓN DE FACILIDADES ATLÉTICAS Y RECREATIVAS
- 72 14 14 00 : SERVICIOS DE CONSTRUCCIÓN Y REPARACIÓN DE FACILIDADES DE DETENCIÓN
- 72 14 15 00 : SERVICIOS DE PREPARACIÓN DE TIERRAS



CÁMARA DE COMERCIO DE SINCELEJO

CERTIFICADO DE INSCRIPCIÓN Y CLASIFICACIÓN EN EL REGISTRO DE PROPONENTES

Fecha expedición: 14/10/2025 - 17:12:32
Recibo No. S000723572, Valor 72000

CÓDIGO DE VERIFICACIÓN AX1SUvTRNd

Verifique el contenido y confiabilidad de este certificado, ingresando a <https://sii.confecamaras.co/vista/plantilla/cv.php?empresa=34> y digite el respectivo código, para que visualice la imagen generada al momento de su expedición. La verificación se puede realizar de manera ilimitada, durante 60 días calendario contados a partir de la fecha de su expedición.

72 14 16 00 : SERVICIOS DE CONSTRUCCIÓN DE SISTEMAS DE TRÁNSITO MASIVO
72 14 17 00 : SERVICIOS DE ALQUILER O ARRENDAMIENTO DE EQUIPO Y MAQUINARIA DE CONSTRU...
72 15 11 00 : SERVICIOS DE CONSTRUCCIÓN DE PLOMERÍA
72 15 12 00 : SERVICIOS DE CONSTRUCCIÓN Y MANTENIMIENTO DE HVAC CALEFACCIÓN Y ENFRI...
72 15 13 00 : SERVICIOS DE PINTURA E INSTALACIÓN DE PAPEL DE COLGADURA
72 15 14 00 : SERVICIOS DE CONSTRUCCIÓN DE RECUBRIMIENTOS DE MUROS
72 15 15 00 : SERVICIOS DE SISTEMAS ELÉCTRICOS
72 15 16 00 : SERVICIOS DE SISTEMAS ESPECIALIZADOS DE COMUNICACIÓN
72 15 17 00 : SERVICIOS DE INSTALACIÓN DE SISTEMAS DE SEGURIDAD FÍSICA E INDUSTRIAL
72 15 19 00 : SERVICIOS DE ALBAÑILERÍA Y MAMPOSTERÍA
72 15 20 00 : SERVICIOS DE PAÑETADO Y DRYWALL
72 15 21 00 : SERVICIOS ACÚSTICOS Y DE AISLAMIENTO
72 15 22 00 : SERVICIOS DE BALDOSAS TERRAZO Y MÁRMOL Y MOSAICOS
72 15 23 00 : SERVICIOS DE CARPINTERÍA
72 15 24 00 : SERVICIOS DE MONTAJE E INSTALACIÓN DE VENTANAS Y PUERTAS
72 15 25 00 : SERVICIOS DE INSTALACIÓN DE PISOS
72 15 26 00 : SERVICIOS DE TECHADO Y PAREDES EXTERNAS Y LÁMINAS DE METAL
72 15 27 00 : SERVICIOS DE INSTALACIÓN Y REPARACIÓN DE CONCRETO
72 15 28 00 : SERVICIOS DE PERFORACIÓN DE POZOS DE AGUA
72 15 29 00 : SERVICIOS DE MONTAJE DE ACERO ESTRUCTURAL
72 15 30 00 : SERVICIOS DE VIDRIOS Y VENTANERÍA
72 15 31 00 : SERVICIOS DE CONSTRUCCIÓN DE FACILIDADES ATLÉTICAS Y RECREATIVAS
72 15 32 00 : SERVICIOS DE RECUBRIMIENTO, IMPERMEABILIZACIÓN PROTECCIÓN CONTRA CLIM...
72 15 34 00 : SERVICIOS DE APAREJAMIENTO Y ANDAMIAJE
72 15 35 00 : SERVICIOS DE LIMPIEZA ESTRUCTURAL EXTERNA
72 15 36 00 : SERVICIOS DE TERMINADO INTERIOR, DOTACIÓN Y REMODELACIÓN
72 15 37 00 : SERVICIOS DE INSTALACIÓN, MANTENIMIENTO Y REPARACIÓN DE EQUIPOS Y CON...
72 15 39 00 : SERVICIO DE PREPARACIÓN DE OBRAS DE CONSTRUCCIÓN
72 15 40 00 : SERVICIOS DE EDIFICIOS ESPECIALIZADOS Y COMERCIOS
72 15 41 00 : SERVICIOS DE MANTENIMIENTO Y REPARACIÓN DE EQUIPO DE SISTEMAS DE DISTR...
72 15 42 00 : SERVICIOS DE MANTENIMIENTO Y REPARACIÓN DE INSTALACIÓN DE INSTRUMENTA...
72 15 44 00 : SERVICIOS DE MANTENIMIENTO Y FABRICACIÓN DE ACCESORIOS PARA TUBERÍAS
72 15 45 00 : SERVICIOS DE MANTENIMIENTO E INSTALACIÓN DE EQUIPO PESADO
73 15 18 00 : SERVICIOS DE CONVERSIÓN
73 17 15 00 : MANUFACTURA DE BIENES ELÉCTRICOS
73 18 11 00 : SERVICIOS DE REVESTIMIENTO
76 10 15 00 : DESINFECCIÓN
76 10 16 00 : DESCONTAMINACIÓN DE MATERIALES PELIGROSOS
76 11 15 00 : SERVICIOS DE LIMPIEZA Y MANTENIMIENTO DE EDIFICIOS GENERALES Y DE OFICINAS
76 12 15 00 : RECOLECCIÓN Y DISPOSICIÓN DE BASURAS
76 12 16 00 : DISPOSICIÓN DE DESECHOS NO PELIGROSOS
76 12 17 00 : TRATAMIENTO DE DESECHOS LÍQUIDOS
76 12 19 00 : DISPOSICIÓN DE DESECHOS PELIGROSOS
76 12 20 00 : SERVICIOS DE BASURERO
76 12 23 00 : SERVICIOS DE RECICLABLES
76 12 24 00 : HONORARIOS DE DISPOSICIÓN Y TRATAMIENTO DE BASURAS
77 10 15 00 : EVALUACIÓN DE IMPACTO AMBIENTAL



CÁMARA DE COMERCIO DE SINCELEJO

CERTIFICADO DE INSCRIPCIÓN Y CLASIFICACIÓN EN EL REGISTRO DE PROPONENTES

Fecha expedición: 14/10/2025 - 17:12:32

Recibo No. S000723572, Valor 72000

CÓDIGO DE VERIFICACIÓN AX1SUvTRNd

Verifique el contenido y confiabilidad de este certificado, ingresando a <https://sii.confecamaras.co/vista/plantilla/cv.php?empresa=34> y digite el respectivo código, para que visualice la imagen generada al momento de su expedición. La verificación se puede realizar de manera ilimitada, durante 60 días calendario contados a partir de la fecha de su expedición.

77 10 16 00 : PLANEACIÓN AMBIENTAL
 77 10 17 00 : SERVICIOS DE ASESORÍA AMBIENTAL
 77 10 18 00 : AUDITORÍA AMBIENTAL
 77 10 19 00 : SERVICIOS DE INVESTIGACIÓN DE CONTAMINACIÓN
 77 10 20 00 : SERVICIOS DE REPORTE AMBIENTAL
 77 11 15 00 : SERVICIOS DE SEGURIDAD AMBIENTAL
 77 11 16 00 : REHABILITACIÓN AMBIENTAL
 77 12 15 00 : CONTAMINACIÓN DEL AIRE
 77 12 16 00 : CONTAMINACIÓN DEL SUELO
 77 12 17 00 : CONTAMINACIÓN DEL AGUA
 77 13 16 00 : CONTAMINACIÓN AUDITIVA
 78 10 16 00 : TRANSPORTE DE CARGA POR FERROCARRIL
 78 10 18 00 : TRANSPORTE DE CARGA POR CARRETERA
 78 10 21 00 : SERVICIOS DE OLEODUCTOS
 78 11 18 00 : TRANSPORTE DE PASAJEROS POR CARRETERA
 80 10 15 00 : SERVICIOS DE CONSULTORÍA DE NEGOCIOS Y ADMINISTRACIÓN CORPORATIVA
 80 10 16 00 : GERENCIA DE PROYECTOS
 80 11 15 00 : DESARROLLO DE RECURSOS HUMANOS
 80 11 16 00 : SERVICIOS DE PERSONAL TEMPORAL
 80 13 15 00 : ALQUILER Y ARRENDAMIENTO DE PROPIEDADES O EDIFICACIONES
 80 13 16 00 : VENTAS DE PROPIEDADES Y EDIFICIOS
 80 13 18 00 : SERVICIOS DE ADMINISTRACIÓN INMOBILIARIA
 80 16 15 00 : SERVICIOS DE APOYO GERENCIAL
 81 10 15 00 : INGENIERÍA CIVIL Y ARQUITECTURA
 81 10 16 00 : INGENIERÍA MECÁNICA
 81 10 17 00 : INGENIERÍA ELÉCTRICA Y ELECTRÓNICA
 81 10 19 00 : INGENIERÍA DE PETRÓLEOS Y GAS
 81 10 20 00 : INGENIERÍA DE MINAS
 81 10 22 00 : INGENIERÍA DE TRANSPORTE
 81 10 24 00 : INGENIERÍA DE TRANSMISIÓN DE ENERGÍA ELÉCTRICA
 81 10 27 00 : SERVICIOS DE DISEÑO E INGENIERÍA DE SISTEMAS INSTRUMENTADOS DE CONTROL
 81 12 15 00 : ANÁLISIS ECONÓMICO
 81 13 15 00 : METODOLOGÍA Y ANÁLISIS
 81 14 15 00 : CONTROL DE CALIDAD
 81 14 18 00 : ADMINISTRACIÓN DE INSTALACIONES
 81 15 17 00 : GEOLOGÍA
 81 16 17 00 : SERVICIOS DE TELECOMUNICACIONES
 83 10 15 00 : SERVICIOS DE ACUEDUCTO Y ALCANTARILLADO
 83 10 16 00 : SERVICIOS DE PETRÓLEO Y GAS
 83 10 18 00 : SERVICIOS ELÉCTRICOS
 83 11 15 00 : COMUNICACIONES TELEFÓNICAS LOCALES Y DE LARGA DISTANCIA
 93 14 15 00 : DESARROLLO Y SERVICIOS SOCIALES
 93 14 19 00 : DESARROLLO RURAL
 93 14 20 00 : DESARROLLO URBANO
 95 10 15 00 : LOTES RESIDENCIALES
 95 10 17 00 : LOTES INDUSTRIALES
 95 10 18 00 : LOTES DE TERRENOS GUBERNAMENTALES



CÁMARA DE COMERCIO DE SINCELEJO

CERTIFICADO DE INSCRIPCIÓN Y CLASIFICACIÓN EN EL REGISTRO DE PROPONENTES

Fecha expedición: 14/10/2025 - 17:12:32
Recibo No. S000723572, Valor 72000

CÓDIGO DE VERIFICACIÓN AX1SUvTRNd

Verifique el contenido y confiabilidad de este certificado, ingresando a <https://sii.confecamaras.co/vista/plantilla/cv.php?empresa=34> y digite el respectivo código, para que visualice la imagen generada al momento de su expedición. La verificación se puede realizar de manera ilimitada, durante 60 días calendario contados a partir de la fecha de su expedición.

- 95 10 19 00 : TIERRAS AGRÍCOLAS
- 95 11 15 00 : VÍAS DE TRÁFICO LIMITADO
- 95 11 16 00 : VÍAS DE TRÁFICO ABIERTO
- 95 12 15 00 : EDIFICIOS Y ESTRUCTURAS COMERCIALES Y DE ENTRETENIMIENTO
- 95 12 16 00 : EDIFICIOS Y ESTRUCTURAS DE TRANSPORTE
- 95 12 17 00 : EDIFICIOS Y ESTRUCTURAS PÚBLICOS
- 95 12 18 00 : EDIFICIOS Y ESTRUCTURAS UTILITARIOS
- 95 12 19 00 : EDIFICIOS Y ESTRUCTURAS EDUCACIONALES Y DE ADMINISTRACIÓN
- 95 12 20 00 : EDIFICIOS Y ESTRUCTURAS HOSPITALARIAS
- 95 12 21 00 : EDIFICIOS Y ESTRUCTURAS DE ACOMODACIONES
- 95 12 23 00 : EDIFICIOS Y ESTRUCTURAS DE SALUD Y DEPORTIVAS
- 95 12 24 00 : EDIFICIOS Y ESTRUCTURAS INDUSTRIALES
- 95 12 25 00 : EDIFICIOS Y ESTRUCTURAS AGRÍCOLAS Y DE CULTIVOS Y PESCA
- 95 12 26 00 : EDIFICIOS Y ESTRUCTURAS RELIGIOSAS
- 95 12 27 00 : EDIFICIOS Y ESTRUCTURAS DE DEFENSA
- 95 13 16 00 : EDIFICIOS Y ESTRUCTURAS COMERCIALES E INDUSTRIALES PORTÁTILES
- 95 13 17 00 : TIENDAS CARPAS Y ESTRUCTURAS DE MEMBRANA
- 95 14 15 00 : EDIFICIOS Y ESTRUCTURAS PREFABRICADOS PARA FINCAS
- 95 14 16 00 : EDIFICIOS Y ESTRUCTURAS PREFABRICADOS RESIDENCIALES
- 95 14 17 00 : EDIFICIOS Y ESTRUCTURAS PREFABRICADOS COMERCIALES E INDUSTRIALES
- 95 14 18 00 : EDIFICIOS Y ESTRUCTURAS PREFABRICADOS DE EMERGENCIA Y ALIVIO
- 95 14 19 00 : EDIFICIOS Y ESTRUCTURAS PREFABRICADOS MÉDICOS

ESTA INFORMACION FUE OBJETO DE VERIFICACIÓN DOCUMENTAL POR PARTE DE LA CAMARA DE COMERCIO DE SINCELEJO.

**CERTIFICA:
INFORMACION FINANCIERA**

QUE EN RELACIÓN A SU INFORMACIÓN FINANCIERA EL PROPONENTE REPORTÓ:

**CERTIFICA:
INFORMACION FINANCIERA**

QUE EN RELACIÓN A SU INFORMACIÓN FINANCIERA EL PROPONENTE REPORTÓ:

FECHA CORTE DE LA INFORMACIÓN FINANCIERA : 31/12/2024

ACTIVO CORRIENTE	:	\$1.093.239.000,00
ACTIVO TOTAL	:	\$1.293.239.000,00
PASIVO CORRIENTE	:	\$5.019.000,00
PASIVO TOTAL	:	\$133.548.000,00
PATRIMONIO	:	\$1.159.691.000,00
UTILIDAD/PERDIDA OPERACIONAL	:	\$15.235.000,00
GASTOS DE INTERESES	:	\$895.000,00

**CERTIFICA:
CAPACIDAD FINANCIERA**

QUE EN RELACIÓN A LOS INDICADORES DE LA CAPACIDAD FINANCIERA EL PROPONENTE REPORTÓ CON CORTE A 31/12/2024



CÁMARA DE COMERCIO DE SINCELEJO

CERTIFICADO DE INSCRIPCIÓN Y CLASIFICACIÓN EN EL REGISTRO DE PROPONENTES

Fecha expedición: 14/10/2025 - 17:12:32
Recibo No. S000723572, Valor 72000

CÓDIGO DE VERIFICACIÓN AX1SUVTRNd

Verifique el contenido y confiabilidad de este certificado, ingresando a https://sii.confecamaras.co/vista/plantilla/cv.php?empresa=34 y digite el respectivo código, para que visualice la imagen generada al momento de su expedición. La verificación se puede realizar de manera ilimitada, durante 60 días calendario contados a partir de la fecha de su expedición.

Table with 2 columns: Indicator Name and Value. Rows include INDICE DE LIQUIDEZ (217,82), INDICE DE ENDEUDAMIENTO (0,10), and RAZÓN DE COBERTURA DE INTERESES (17,02).

ESTA INFORMACION FUE OBJETO DE VERIFICACIÓN DOCUMENTAL POR PARTE DE LA CAMARA DE COMERCIO DE SINCELEJO.

CERTIFICA:
CAPACIDAD ORGANIZACIONAL

QUE EN RELACIÓN A LOS INDICADORES DE LA CAPACIDAD ORGANIZACIONAL EL PROPONENTE REPORTÓ CON CORTE A 31/12/2024

Table with 2 columns: Indicator Name and Value. Rows include RENTABILIDAD DEL PATRIMONIO (0,01) and RENTABILIDAD DEL ACTIVO (0,01).

ESTA INFORMACION FUE OBJETO DE VERIFICACIÓN DOCUMENTAL POR PARTE DE LA CAMARA DE COMERCIO DE SINCELEJO.

CERTIFICA:
EXPERIENCIA

QUE EN RELACIÓN A LOS CONTRATOS EJECUTADOS EL PROPONENTE REPORTÓ:

*** EXPERIENCIA No.1 :
NÚMERO CONSECUTIVO DEL CONTRATO:001
CONTRATO CELEBRADO POR :2 - SOCIO / ASOCIADO
NOMBRE DEL CONTRATISTA :EDWIN DEL CRISTO MEZA PINEDA
NOMBRE DEL CONTRATANTE :MUNICIPIO DE COROZAL - SUCRE
VALOR CONTRATADO EN SIMLV :192,77

- SG FM CL PR - DESCRIPCIÓN
11 11 15 00 : BARRO Y TIERRA
11 11 16 00 : PIEDRA
11 11 17 00 : ARENA
11 11 18 00 : ARCILLAS
11 12 16 00 : MADERA
11 12 20 00 : PRODUCTOS DE MADERA DISEÑADOS
12 16 23 00 : AGENTES DE CURACIÓN
20 10 15 00 : EQUIPO DE CORTE
20 10 16 00 : CRIBAS Y EQUIPOS DE ALIMENTACIÓN
20 10 17 00 : TRITURADORAS, QUEBRANTADORAS Y AMOLADORES
20 10 18 00 : SISTEMAS MECANIZADOS DE SOPORTE EN TIERRA
20 10 19 00 : SISTEMAS SECUNDARIOS DE RUPTURA DE ROCA
20 10 20 00 : SISTEMAS DE EXPLORACIÓN Y DESARROLLO
20 10 21 00 : BARRENAS DE ROCAS
20 11 15 00 : EQUIPO DE EXPLORACIÓN Y PERFORACIÓN
20 11 16 00 : MAQUINARIA DE PERFORACIÓN Y EXPLOTACIÓN
20 12 11 00 : EQUIPO PARA CEMENTAR
20 12 13 00 : EQUIPO DE CONTROL DE ARENA
20 12 14 00 : HERRAMIENTAS Y EQUIPO DE TERMINACIÓN
20 12 15 00 : HERRAMIENTAS CONVENCIONALES DE PERFORACIÓN
20 12 16 00 : BROCAS DE BARRENA



CÁMARA DE COMERCIO DE SINCELEJO

CERTIFICADO DE INSCRIPCIÓN Y CLASIFICACIÓN EN EL REGISTRO DE PROPONENTES

Fecha expedición: 14/10/2025 - 17:12:32
Recibo No. S000723572, Valor 72000

CÓDIGO DE VERIFICACIÓN AX1SUVTRNd

Verifique el contenido y confiabilidad de este certificado, ingresando a <https://sii.confecamaras.co/vista/plantilla/cv.php?empresa=34> y digite el respectivo código, para que visualice la imagen generada al momento de su expedición. La verificación se puede realizar de manera ilimitada, durante 60 días calendario contados a partir de la fecha de su expedición.

20 12 18 00 : EQUIPO DE PERFORACIÓN DIRECCIONAL
20 12 19 00 : EQUIPO DE MEDIR Y REGISTRO DEL POZO
20 12 21 00 : EQUIPO DE PERFORACIÓN
20 12 22 00 : EQUIPO DE PRUEBA DEL POZO
20 12 25 00 : EQUIPO PARA TUBERÍA FLEXIBLE
20 12 26 00 : EQUIPO SÍSMICO
20 14 27 00 : UNIDADES DE BOMBLEAR
20 14 29 00 : TANQUES Y RECIPIENTES ALMACENADORES
22 10 15 00 : MAQUINARIA PARA TRABAJO DE DESMONTE
22 10 16 00 : EQUIPO DE PAVIMENTACIÓN
23 27 14 00 : MÁQUINAS SOLDADORAS
23 27 15 00 : MAQUINARIA DE SOLDADURA FUERTE
23 27 16 00 : MAQUINARIA DE SOLDADURA DÉBIL
23 27 17 00 : ACCESORIOS PARA SOLDAR, SOLDADURA FUERTE Y SOLDADURA DÉBIL
24 10 18 00 : EQUIPO PARA MUELLES
25 10 16 00 : VEHÍCULOS DE TRANSPORTE DE PRODUCTOS Y MATERIALES
26 12 15 00 : ALAMBRE ELÉCTRICO
26 12 16 00 : CABLES ELÉCTRICOS Y ACCESORIOS
26 13 15 00 : CENTRALES ELÉCTRICAS
27 11 15 00 : HERRAMIENTAS DE CORTE Y ENGARZADO Y PUNZONES
27 11 16 00 : HERRAMIENTAS DE PERFILAR
27 11 17 00 : LLAVES INGLASAS Y GUÍAS
27 11 18 00 : HERRAMIENTAS DE MEDIDA Y BOCETAJE
27 11 19 00 : HERRAMIENTAS GRUESAS Y DE ACABADO
27 11 20 00 : HERRAMIENTAS MANUALES DE JARDINERÍA, AGRICULTURA Y FORESTACIÓN
27 11 21 00 : HERRAMIENTAS DE SUJECCIÓN Y FIJACIÓN
27 11 22 00 : HERRAMIENTAS DE ALBAÑILERÍA Y CONCRETO
27 11 23 00 : HERRAMIENTAS DE MARCAR
27 11 24 00 : HERRAMIENTAS DE INSERCIÓN Y AJUSTE
27 11 25 00 : HERRAMIENTAS PARA APALANCAR Y CURVAR
27 11 27 00 : HERRAMIENTAS MECÁNICAS
27 11 28 00 : CONEXIONES DE HERRAMIENTAS Y ACCESORIOS
27 11 29 00 : HERRAMIENTAS DISPENSADORAS
27 11 30 00 : CEPILLOS
27 11 31 00 : HERRAMIENTAS DE ARRASTRE
27 11 32 00 : JUEGOS DE HERRAMIENTAS
27 11 33 00 : HERRAMIENTAS MANUALES DE PRECISIÓN
27 12 15 00 : PRENSAS HIDRÁULICAS
27 12 16 00 : PISTONES Y CILINDROS HIDRÁULICOS
27 12 17 00 : ACCESORIOS DE TUBERÍA Y MANGA HIDRÁULICA
27 13 15 00 : HERRAMIENTAS NEUMÁTICAS
27 13 16 00 : ACCESORIOS DE AIRE Y CONECTORES
27 13 17 00 : CILINDROS NEUMÁTICOS Y COMPONENTES
30 10 15 00 : ÁNGULOS
30 10 20 00 : HOJA
30 10 22 00 : PLANCHA
30 10 24 00 : VARILLAS



CÁMARA DE COMERCIO DE SINCELEJO

CERTIFICADO DE INSCRIPCIÓN Y CLASIFICACIÓN EN EL REGISTRO DE PROPONENTES

Fecha expedición: 14/10/2025 - 17:12:32
Recibo No. S000723572, Valor 72000

CÓDIGO DE VERIFICACIÓN AX1SUvTRNd

Verifique el contenido y confiabilidad de este certificado, ingresando a <https://sii.confecamaras.co/vista/plantilla/cv.php?empresa=34> y digite el respectivo código, para que visualice la imagen generada al momento de su expedición. La verificación se puede realizar de manera ilimitada, durante 60 días calendario contados a partir de la fecha de su expedición.

30 10 28 00 : PILOTAJE
30 10 29 00 : PILARES
30 10 31 00 : RIELES
30 10 32 00 : ENREJADO
30 11 15 00 : CONCRETO Y MORTEROS
30 11 16 00 : CEMENTO Y CAL
30 11 17 00 : YESOS
30 11 18 00 : AGREGADOS
30 11 19 00 : ELEMENTOS PARA REFORZAR CONCRETO
30 12 16 00 : ASFALTOS
30 12 17 00 : MATERIALES DE CONSTRUCCIÓN DE CAMINOS Y CARRILERAS
30 12 18 00 : MATERIALES DE ARQUITECTURA PAISAJÍSTICA
30 12 19 00 : MATERIALES PARA ESTABILIZACIÓN Y REFUERZO DE SUELOS
30 13 15 00 : BLOQUES
30 14 15 00 : AISLAMIENTO TÉRMICO
30 14 16 00 : AISLAMIENTO ESPECIAL
30 14 17 00 : CAPAS DE SELLAMIENTO DE AISLAMIENTO
30 15 20 00 : CERCADO
30 16 17 00 : SUELOS
30 16 19 00 : MOLDEADO Y CARPINTERÍA MECÁNICA
39 12 17 00 : FERRETERÍA ELÉCTRICA Y SUMINISTROS
40 14 16 00 : VÁLVULAS
40 14 17 00 : MATERIAL DE FERRETERÍA Y ACCESORIOS
40 14 20 00 : MANGUERAS
40 15 15 00 : BOMBAS
40 15 16 00 : COMPRESORES
40 15 17 00 : PIEZAS Y ACCESORIOS DE BOMBA
40 16 15 00 : FILTROS
40 17 15 00 : TUBOS Y TUBERÍAS COMERCIALES
40 17 16 00 : TUBOS Y TUBERÍAS INDUSTRIALES
40 17 17 00 : ADAPTADORES DE TUBOS
40 17 21 00 : CODOS PARA TUBOS
40 17 25 00 : CONECTORES DE TUBOS
40 17 29 00 : UNIONES DE EXTENSIÓN DE TUBOS
40 17 49 00 : UNIONES PARA TUBOS
40 17 52 00 : Y DE CONEXIÓN PARA TUBOS
40 17 53 00 : ACCESORIOS Y BRIDAS ESPECIALIZADOS PARA TUBOS
40 18 30 00 : TUBERÍAS DE CAUCHO Y PLÁSTICO
40 18 31 00 : ACCESORIOS DE TUBOS
46 16 15 00 : CONTROL DE TRÁFICO
47 10 15 00 : EQUIPO PARA EL TRATAMIENTO Y SUMINISTRO DE AGUA
55 12 17 00 : SEÑALIZACIÓN
55 12 19 00 : SEÑALIZACIONES
70 10 15 00 : EXPLOTACIONES PESQUERAS
70 13 15 00 : PROTECCIÓN DEL TERRENO Y DEL SUELO
70 13 16 00 : PREPARACIÓN DEL TERRENO Y DEL SUELO
70 13 17 00 : GESTIÓN DEL TERRENO Y DEL SUELO





CÁMARA DE COMERCIO DE SINCELEJO

CERTIFICADO DE INSCRIPCIÓN Y CLASIFICACIÓN EN EL REGISTRO DE PROPONENTES

Fecha expedición: 14/10/2025 - 17:12:32
 Recibo No. S000723572, Valor 72000

CÓDIGO DE VERIFICACIÓN AX1SUVTRNd

Verifique el contenido y confiabilidad de este certificado, ingresando a <https://sii.confecamaras.co/vista/plantilla/cv.php?empresa=34> y digite el respectivo código, para que visualice la imagen generada al momento de su expedición. La verificación se puede realizar de manera ilimitada, durante 60 días calendario contados a partir de la fecha de su expedición.

70 17 15 00 : DESARROLLO
 70 17 16 00 : VIGILANCIA
 70 17 17 00 : RIEGO
 70 17 18 00 : SERVICIOS DE DRENAJE
 71 12 15 00 : SERVICIOS DE MEDIDA DE PERFORACIÓN
 71 12 26 00 : SERVICIOS DE TERMINACIÓN DEL POZO
 72 10 15 00 : SERVICIOS DE APOYO PARA LA CONSTRUCCIÓN
 72 10 29 00 : SERVICIOS DE MANTENIMIENTO Y REPARACIÓN DE INSTALACIONES
 72 10 33 00 : SERVICIOS DE MANTENIMIENTO Y REPARACIÓN DE INFRAESTRUCTURA
 72 12 14 00 : SERVICIOS DE CONSTRUCCIÓN DE EDIFICIOS PÚBLICOS ESPECIALIZADOS
 72 12 15 00 : SERVICIOS DE CONSTRUCCIÓN DE PLANTAS INDUSTRIALES
 72 14 10 00 : SERVICIOS DE CONSTRUCCIÓN DE AUTOPISTAS Y CARRETERAS
 72 14 11 00 : SERVICIOS DE CONSTRUCCIÓN Y REVESTIMIENTO Y PAVIMENTACIÓN DE INFRAEST...
 72 14 12 00 : SERVICIOS DE CONSTRUCCIÓN MARINA
 72 14 13 00 : SERVICIO DE CONSTRUCCIÓN DE FACILIDADES ATLÉTICAS Y RECREATIVAS
 72 14 15 00 : SERVICIOS DE PREPARACIÓN DE TIERRAS
 72 14 16 00 : SERVICIOS DE CONSTRUCCIÓN DE SISTEMAS DE TRÁNSITO MASIVO
 72 14 17 00 : SERVICIOS DE ALQUILER O ARRENDAMIENTO DE EQUIPO Y MAQUINARIA DE CONSTRU...
 72 15 11 00 : SERVICIOS DE CONSTRUCCIÓN DE PLOMERÍA
 72 15 12 00 : SERVICIOS DE CONSTRUCCIÓN Y MANTENIMIENTO DE HVAC CALEFACCIÓN Y ENFRI...
 72 15 15 00 : SERVICIOS DE SISTEMAS ELÉCTRICOS
 72 15 19 00 : SERVICIOS DE ALBAÑILERÍA Y MAMPOSTERÍA
 72 15 27 00 : SERVICIOS DE INSTALACIÓN Y REPARACIÓN DE CONCRETO
 72 15 28 00 : SERVICIOS DE PERFORACIÓN DE POZOS DE AGUA
 72 15 29 00 : SERVICIOS DE MONTAJE DE ACERO ESTRUCTURAL
 72 15 31 00 : SERVICIOS DE CONSTRUCCIÓN DE FACILIDADES ATLÉTICAS Y RECREATIVAS
 72 15 32 00 : SERVICIOS DE RECUBRIMIENTO, IMPERMEABILIZACIÓN PROTECCIÓN CONTRA CLIM...
 72 15 39 00 : SERVICIO DE PREPARACIÓN DE OBRAS DE CONSTRUCCIÓN
 72 15 40 00 : SERVICIOS DE EDIFICIOS ESPECIALIZADOS Y COMERCIOS
 72 15 41 00 : SERVICIOS DE MANTENIMIENTO Y REPARACIÓN DE EQUIPO DE SISTEMAS DE DISTR...
 72 15 42 00 : SERVICIOS DE MANTENIMIENTO Y REPARACIÓN DE INSTALACIÓN DE INSTRUMENTA...
 72 15 43 00 : SERVICIOS DE MANTENIMIENTO Y REPARACIÓN DE EQUIPO MOTIVO Y GENERACIÓN...
 72 15 44 00 : SERVICIOS DE MANTENIMIENTO Y FABRICACIÓN DE ACCESORIOS PARA TUBERÍAS
 72 15 45 00 : SERVICIOS DE MANTENIMIENTO E INSTALACIÓN DE EQUIPO PESADO
 76 10 15 00 : DESINFECCIÓN
 76 12 15 00 : RECOLECCIÓN Y DISPOSICIÓN DE BASURAS
 76 12 16 00 : DISPOSICIÓN DE DESECHOS NO PELIGROSOS
 76 12 17 00 : TRATAMIENTO DE DESECHOS LÍQUIDOS
 76 12 20 00 : SERVICIOS DE BASURERO
 76 12 23 00 : SERVICIOS DE RECICLABLES
 76 12 24 00 : HONORARIOS DE DISPOSICIÓN Y TRATAMIENTO DE BASURAS
 76 13 16 00 : LIMPIEZA DE DERRAMES TÓXICOS
 77 10 15 00 : EVALUACIÓN DE IMPACTO AMBIENTAL
 77 10 16 00 : PLANEACIÓN AMBIENTAL
 77 10 17 00 : SERVICIOS DE ASESORÍA AMBIENTAL
 77 10 18 00 : AUDITORÍA AMBIENTAL
 77 10 19 00 : SERVICIOS DE INVESTIGACIÓN DE CONTAMINACIÓN



CÁMARA DE COMERCIO DE SINCELEJO

CERTIFICADO DE INSCRIPCIÓN Y CLASIFICACIÓN EN EL REGISTRO DE PROPONENTES

Fecha expedición: 14/10/2025 - 17:12:32
Recibo No. S000723572, Valor 72000

CÓDIGO DE VERIFICACIÓN AX1SUVTRNd

Verifique el contenido y confiabilidad de este certificado, ingresando a <https://sii.confecamaras.co/vista/plantilla/cv.php?empresa=34> y digite el respectivo código, para que visualice la imagen generada al momento de su expedición. La verificación se puede realizar de manera ilimitada, durante 60 días calendario contados a partir de la fecha de su expedición.

- 77 10 20 00 : SERVICIOS DE REPORTE AMBIENTAL
- 77 11 15 00 : SERVICIOS DE SEGURIDAD AMBIENTAL
- 77 11 16 00 : REHABILITACIÓN AMBIENTAL
- 77 12 15 00 : CONTAMINACIÓN DEL AIRE
- 77 12 16 00 : CONTAMINACIÓN DEL SUELO
- 77 12 17 00 : CONTAMINACIÓN DEL AGUA
- 78 10 18 00 : TRANSPORTE DE CARGA POR CARRETERA
- 80 10 15 00 : SERVICIOS DE CONSULTORÍA DE NEGOCIOS Y ADMINISTRACIÓN CORPORATIVA
- 80 10 16 00 : GERENCIA DE PROYECTOS
- 80 11 16 00 : SERVICIOS DE PERSONAL TEMPORAL
- 81 10 15 00 : INGENIERÍA CIVIL Y ARQUITECTURA
- 81 10 16 00 : INGENIERÍA MECÁNICA
- 81 10 17 00 : INGENIERÍA ELÉCTRICA Y ELECTRÓNICA
- 81 10 22 00 : INGENIERÍA DE TRANSPORTE
- 81 13 15 00 : METODOLOGÍA Y ANÁLISIS
- 81 14 15 00 : CONTROL DE CALIDAD
- 81 14 18 00 : ADMINISTRACIÓN DE INSTALACIONES
- 81 15 16 00 : CARTOGRAFÍA
- 81 15 17 00 : GEOLOGÍA
- 81 15 18 00 : OCEANOGRAFÍA E HIDROLOGÍA
- 83 10 15 00 : SERVICIOS DE ACUEDUCTO Y ALCANTARILLADO
- 83 10 18 00 : SERVICIOS ELÉCTRICOS
- 93 14 18 00 : EMPLEO
- 93 14 19 00 : DESARROLLO RURAL
- 93 14 20 00 : DESARROLLO URBANO
- 93 14 21 00 : DESARROLLO REGIONAL
- 93 15 16 00 : FINANZAS PÚBLICAS
- 95 11 15 00 : VÍAS DE TRÁFICO LIMITADO
- 95 11 16 00 : VÍAS DE TRÁFICO ABIERTO
- 95 12 16 00 : EDIFICIOS Y ESTRUCTURAS DE TRANSPORTE

*** EXPERIENCIA No. 2 :

NÚMERO CONSECUTIVO DEL CONTRATO:002
 CONTRATO CELEBRADO POR :2 - SOCIO / ASOCIADO
 NOMBRE DEL CONTRATISTA :EDWIN DEL CRISTO MEZA PINEDA
 NOMBRE DEL CONTRATANTE :MUNICIPIO DE LOS PALMITOS - SUCRE
 VALOR CONTRATADO EN \$MMLV :243,28

SG FM CL PR - DESCRIPCIÓN

- 11 11 15 00 : BARRO Y TIERRA
- 11 11 16 00 : PIEDRA
- 11 11 17 00 : ARENA
- 11 11 18 00 : ARCILLAS
- 11 12 16 00 : MADERA
- 11 12 20 00 : PRODUCTOS DE MADERA DISEÑADOS
- 12 16 23 00 : AGENTES DE CURACIÓN
- 20 10 15 00 : EQUIPO DE CORTE
- 20 10 16 00 : CRIBAS Y EQUIPOS DE ALIMENTACIÓN



CÁMARA DE COMERCIO DE SINCELEJO

CERTIFICADO DE INSCRIPCIÓN Y CLASIFICACIÓN EN EL REGISTRO DE PROPONENTES

Fecha expedición: 14/10/2025 - 17:12:32
Recibo No. S000723572, Valor 72000

CÓDIGO DE VERIFICACIÓN AX1SUVTRnd

Verifique el contenido y confiabilidad de este certificado, ingresando a <https://sii.confecamaras.co/vista/plantilla/cv.php?empresa=34> y digite el respectivo código, para que visualice la imagen generada al momento de su expedición. La verificación se puede realizar de manera ilimitada, durante 60 días calendario contados a partir de la fecha de su expedición.

- 20 10 17 00 : TRITURADORAS, QUEBRANTADORAS Y AMOLADORES
- 20 10 18 00 : SISTEMAS MECANIZADOS DE SOPORTE EN TIERRA
- 20 10 19 00 : SISTEMAS SECUNDARIOS DE RUPTURA DE ROCA
- 20 10 20 00 : SISTEMAS DE EXPLORACIÓN Y DESARROLLO
- 20 10 21 00 : BARRENAS DE ROCAS
- 20 11 15 00 : EQUIPO DE EXPLORACIÓN Y PERFORACIÓN
- 20 11 16 00 : MAQUINARIA DE PERFORACIÓN Y EXPLOTACIÓN
- 20 12 11 00 : EQUIPO PARA CEMENTAR
- 20 12 13 00 : EQUIPO DE CONTROL DE ARENA
- 20 12 14 00 : HERRAMIENTAS Y EQUIPO DE TERMINACIÓN
- 20 12 15 00 : HERRAMIENTAS CONVENCIONALES DE PERFORACIÓN
- 20 12 16 00 : BROCAS DE BARRENA
- 20 12 18 00 : EQUIPO DE PERFORACIÓN DIRECCIONAL
- 20 12 19 00 : EQUIPO DE MEDIR Y REGISTRO DEL POZO
- 20 12 21 00 : EQUIPO DE PERFORACIÓN
- 20 12 22 00 : EQUIPO DE PRUEBA DEL POZO
- 20 12 25 00 : EQUIPO PARA TUBERÍA FLEXIBLE
- 20 12 26 00 : EQUIPO SÍSMICO
- 20 14 27 00 : UNIDADES DE BOMBLEAR
- 20 14 29 00 : TANQUES Y RECIPIENTES ALMACENADORES
- 22 10 15 00 : MAQUINARIA PARA TRABAJO DE DESMONTE
- 22 10 16 00 : EQUIPO DE PAVIMENTACIÓN
- 23 27 14 00 : MÁQUINAS SOLDADORAS
- 23 27 15 00 : MAQUINARIA DE SOLDADURA FUERTE
- 23 27 16 00 : MAQUINARIA DE SOLDADURA DÉBIL
- 23 27 17 00 : ACCESORIOS PARA SOLDAR, SOLDADURA FUERTE Y SOLDADURA DÉBIL
- 24 10 18 00 : EQUIPO PARA MUELLES
- 25 10 16 00 : VEHÍCULOS DE TRANSPORTE DE PRODUCTOS Y MATERIALES
- 26 12 15 00 : ALAMBRE ELÉCTRICO
- 26 12 16 00 : CABLES ELÉCTRICOS Y ACCESORIOS
- 26 13 15 00 : CENTRALES ELÉCTRICAS
- 27 11 15 00 : HERRAMIENTAS DE CORTE Y ENGARZADO Y PUNZONES
- 27 11 16 00 : HERRAMIENTAS DE PERFILAR
- 27 11 17 00 : LLAVES INGLESAS Y GUÍAS
- 27 11 18 00 : HERRAMIENTAS DE MEDIDA Y BOCETAJE
- 27 11 19 00 : HERRAMIENTAS GRUESAS Y DE ACABADO
- 27 11 20 00 : HERRAMIENTAS MANUALES DE JARDINERÍA, AGRICULTURA Y FORESTACIÓN
- 27 11 21 00 : HERRAMIENTAS DE SUJECCIÓN Y FIJACIÓN
- 27 11 22 00 : HERRAMIENTAS DE ALBAÑILERÍA Y CONCRETO
- 27 11 23 00 : HERRAMIENTAS DE MARCAR
- 27 11 24 00 : HERRAMIENTAS DE INSERCIÓN Y AJUSTE
- 27 11 25 00 : HERRAMIENTAS PARA APALANCAR Y CURVAR
- 27 11 27 00 : HERRAMIENTAS MECÁNICAS
- 27 11 28 00 : CONEXIONES DE HERRAMIENTAS Y ACCESORIOS
- 27 11 29 00 : HERRAMIENTAS DISPENSADORAS
- 27 11 30 00 : CEPILLOS
- 27 11 31 00 : HERRAMIENTAS DE ARRASTRE



CÁMARA DE COMERCIO DE SINCELEJO

CERTIFICADO DE INSCRIPCIÓN Y CLASIFICACIÓN EN EL REGISTRO DE PROPONENTES

Fecha expedición: 14/10/2025 - 17:12:32
Recibo No. S000723572, Valor 72000

CÓDIGO DE VERIFICACIÓN AX1SUvTRNd

Verifique el contenido y confiabilidad de este certificado, ingresando a <https://sii.confecamaras.co/vista/plantilla/cv.php?empresa=34> y digite el respectivo código, para que visualice la imagen generada al momento de su expedición. La verificación se puede realizar de manera ilimitada, durante 60 días calendario contados a partir de la fecha de su expedición.

- 27 11 32 00 : JUEGOS DE HERRAMIENTAS
- 27 11 33 00 : HERRAMIENTAS MANUALES DE PRECISIÓN
- 27 12 15 00 : PRENSAS HIDRÁULICAS
- 27 12 16 00 : PISTONES Y CILINDROS HIDRÁULICOS
- 27 12 17 00 : ACCESORIOS DE TUBERÍA Y MANGA HIDRÁULICA
- 27 13 15 00 : HERRAMIENTAS NEUMÁTICAS
- 27 13 16 00 : ACCESORIOS DE AIRE Y CONECTORES
- 27 13 17 00 : CILINDROS NEUMÁTICOS Y COMPONENTES
- 30 10 15 00 : ÁNGULOS
- 30 10 20 00 : HOJA
- 30 10 22 00 : PLANCHA
- 30 10 24 00 : VARILLAS
- 30 10 28 00 : PILOTAJE
- 30 10 29 00 : PILARES
- 30 10 31 00 : RIELES
- 30 10 32 00 : ENREJADO
- 30 11 15 00 : CONCRETO Y MORTEROS
- 30 11 16 00 : CEMENTO Y CAL
- 30 11 17 00 : YESOS
- 30 11 18 00 : AGREGADOS
- 30 11 19 00 : ELEMENTOS PARA REFORZAR CONCRETO
- 30 12 16 00 : ASFALTOS
- 30 12 17 00 : MATERIALES DE CONSTRUCCIÓN DE CAMINOS Y CARRILERAS
- 30 12 18 00 : MATERIALES DE ARQUITECTURA PAISAJÍSTICA
- 30 12 19 00 : MATERIALES PARA ESTABILIZACIÓN Y REFUERZO DE SUELOS
- 30 13 15 00 : BLOQUES
- 30 14 15 00 : AISLAMIENTO TÉRMICO
- 30 14 16 00 : AISLAMIENTO ESPECIAL
- 30 14 17 00 : CAPAS DE SELLAMIENTO DE AISLAMIENTO
- 30 15 20 00 : CERCADO
- 30 16 17 00 : SUELOS
- 30 16 19 00 : MOLDEADO Y CARPINTERÍA MECÁNICA
- 39 12 17 00 : FERRETERÍA ELÉCTRICA Y SUMINISTROS
- 40 14 16 00 : VÁLVULAS
- 40 14 17 00 : MATERIAL DE FERRETERÍA Y ACCESORIOS
- 40 14 20 00 : MANGUERAS
- 40 15 15 00 : BOMBAS
- 40 15 16 00 : COMPRESORES
- 40 15 17 00 : PIEZAS Y ACCESORIOS DE BOMBA
- 40 16 15 00 : FILTROS
- 40 17 15 00 : TUBOS Y TUBERÍAS COMERCIALES
- 40 17 16 00 : TUBOS Y TUBERÍAS INDUSTRIALES
- 40 17 17 00 : ADAPTADORES DE TUBOS
- 40 17 21 00 : CODOS PARA TUBOS
- 40 17 25 00 : CONECTORES DE TUBOS
- 40 17 29 00 : UNIONES DE EXTENSIÓN DE TUBOS
- 40 17 49 00 : UNIONES PARA TUBOS



CÁMARA DE COMERCIO DE SINCELEJO

CERTIFICADO DE INSCRIPCIÓN Y CLASIFICACIÓN EN EL REGISTRO DE PROPONENTES

Fecha expedición: 14/10/2025 - 17:12:32
Recibo No. S000723572, Valor 72000

CÓDIGO DE VERIFICACIÓN AX1SUvTRNd

Verifique el contenido y confiabilidad de este certificado, ingresando a <https://sii.confecamaras.co/vista/plantilla/cv.php?empresa=34> y digite el respectivo código, para que visualice la imagen generada al momento de su expedición. La verificación se puede realizar de manera ilimitada, durante 60 días calendario contados a partir de la fecha de su expedición.

- 40 17 52 00 : Y DE CONEXIÓN PARA TUBOS
- 40 17 53 00 : ACCESORIOS Y BRIDAS ESPECIALIZADOS PARA TUBOS
- 40 18 30 00 : TUBERÍAS DE CAUCHO Y PLÁSTICO
- 40 18 31 00 : ACCESORIOS DE TUBOS
- 46 16 15 00 : CONTROL DE TRÁFICO
- 47 10 15 00 : EQUIPO PARA EL TRATAMIENTO Y SUMINISTRO DE AGUA
- 55 12 17 00 : SEÑALIZACIÓN
- 55 12 19 00 : SEÑALIZACIONES
- 70 10 15 00 : EXPLOTACIONES PESQUERAS
- 70 13 15 00 : PROTECCIÓN DEL TERRENO Y DEL SUELO
- 70 13 16 00 : PREPARACIÓN DEL TERRENO Y DEL SUELO
- 70 13 17 00 : GESTIÓN DEL TERRENO Y DEL SUELO
- 70 17 15 00 : DESARROLLO
- 70 17 16 00 : VIGILANCIA
- 70 17 17 00 : RIEGO
- 70 17 18 00 : SERVICIOS DE DRENAJE
- 71 12 15 00 : SERVICIOS DE MEDIDA DE PERFORACIÓN
- 71 12 26 00 : SERVICIOS DE TERMINACIÓN DEL POZO
- 72 10 15 00 : SERVICIOS DE APOYO PARA LA CONSTRUCCIÓN
- 72 10 29 00 : SERVICIOS DE MANTENIMIENTO Y REPARACIÓN DE INSTALACIONES
- 72 10 33 00 : SERVICIOS DE MANTENIMIENTO Y REPARACIÓN DE INFRAESTRUCTURA
- 72 12 14 00 : SERVICIOS DE CONSTRUCCIÓN DE EDIFICIOS PÚBLICOS ESPECIALIZADOS
- 72 12 15 00 : SERVICIOS DE CONSTRUCCIÓN DE PLANTAS INDUSTRIALES
- 72 14 10 00 : SERVICIOS DE CONSTRUCCIÓN DE AUTOPISTAS Y CARRETERAS
- 72 14 11 00 : SERVICIOS DE CONSTRUCCIÓN Y REVESTIMIENTO Y PAVIMENTACIÓN DE INFRAEST...
- 72 14 12 00 : SERVICIOS DE CONSTRUCCIÓN MARINA
- 72 14 13 00 : SERVICIO DE CONSTRUCCIÓN DE FACILIDADES ATLÉTICAS Y RECREATIVAS
- 72 14 15 00 : SERVICIOS DE PREPARACIÓN DE TIERRAS
- 72 14 16 00 : SERVICIOS DE CONSTRUCCIÓN DE SISTEMAS DE TRÁNSITO MASIVO
- 72 14 17 00 : SERVICIOS DE ALQUILER O ARRENDAMIENTO DE EQUIPO Y MAQUINARIA DE CONSTRU...
- 72 15 11 00 : SERVICIOS DE CONSTRUCCIÓN DE PLOMERÍA
- 72 15 12 00 : SERVICIOS DE CONSTRUCCIÓN Y MANTENIMIENTO DE HVAC CALEFACCIÓN Y ENFRI...
- 72 15 15 00 : SERVICIOS DE SISTEMAS ELÉCTRICOS
- 72 15 19 00 : SERVICIOS DE ALBAÑILERÍA Y MAMPOSTERÍA
- 72 15 27 00 : SERVICIOS DE INSTALACIÓN Y REPARACIÓN DE CONCRETO
- 72 15 28 00 : SERVICIOS DE PERFORACIÓN DE POZOS DE AGUA
- 72 15 29 00 : SERVICIOS DE MONTAJE DE ACERO ESTRUCTURAL
- 72 15 31 00 : SERVICIOS DE CONSTRUCCIÓN DE FACILIDADES ATLÉTICAS Y RECREATIVAS
- 72 15 32 00 : SERVICIOS DE RECUBRIMIENTO, IMPERMEABILIZACIÓN PROTECCIÓN CONTRA CLIM...
- 72 15 39 00 : SERVICIO DE PREPARACIÓN DE OBRAS DE CONSTRUCCIÓN
- 72 15 40 00 : SERVICIOS DE EDIFICIOS ESPECIALIZADOS Y COMERCIOS
- 72 15 41 00 : SERVICIOS DE MANTENIMIENTO Y REPARACIÓN DE EQUIPO DE SISTEMAS DE DISTR...
- 72 15 42 00 : SERVICIOS DE MANTENIMIENTO Y REPARACIÓN DE INSTALACIÓN DE INSTRUMENTA...
- 72 15 43 00 : SERVICIOS DE MANTENIMIENTO Y REPARACIÓN DE EQUIPO MOTIVO Y GENERACIÓN...
- 72 15 44 00 : SERVICIOS DE MANTENIMIENTO Y FABRICACIÓN DE ACCESORIOS PARA TUBERÍAS
- 72 15 45 00 : SERVICIOS DE MANTENIMIENTO E INSTALACIÓN DE EQUIPO PESADO
- 76 10 15 00 : DESINFECCIÓN



CÁMARA DE COMERCIO DE SINCELEJO

CERTIFICADO DE INSCRIPCIÓN Y CLASIFICACIÓN EN EL REGISTRO DE PROPONENTES

Fecha expedición: 14/10/2025 - 17:12:32
Recibo No. S000723572, Valor 72000

CÓDIGO DE VERIFICACIÓN AX1SUVTRNd

Verifique el contenido y confiabilidad de este certificado, ingresando a <https://sii.confecamaras.co/vista/plantilla/cv.php?empresa=34> y digite el respectivo código, para que visualice la imagen generada al momento de su expedición. La verificación se puede realizar de manera ilimitada, durante 60 días calendario contados a partir de la fecha de su expedición.

76 12 15 00 : RECOLECCIÓN Y DISPOSICIÓN DE BASURAS
76 12 16 00 : DISPOSICIÓN DE DESECHOS NO PELIGROSOS
76 12 17 00 : TRATAMIENTO DE DESECHOS LÍQUIDOS
76 12 20 00 : SERVICIOS DE BASURERO
76 12 23 00 : SERVICIOS DE RECICLABLES
76 12 24 00 : HONORARIOS DE DISPOSICIÓN Y TRATAMIENTO DE BASURAS
76 13 16 00 : LIMPIEZA DE DERRAMES TÓXICOS
77 10 15 00 : EVALUACIÓN DE IMPACTO AMBIENTAL
77 10 16 00 : PLANEACIÓN AMBIENTAL
77 10 17 00 : SERVICIOS DE ASESORÍA AMBIENTAL
77 10 18 00 : AUDITORÍA AMBIENTAL
77 10 19 00 : SERVICIOS DE INVESTIGACIÓN DE CONTAMINACIÓN
77 10 20 00 : SERVICIOS DE REPORTE AMBIENTAL
77 11 15 00 : SERVICIOS DE SEGURIDAD AMBIENTAL
77 11 16 00 : REHABILITACIÓN AMBIENTAL
77 12 15 00 : CONTAMINACIÓN DEL AIRE
77 12 16 00 : CONTAMINACIÓN DEL SUELO
77 12 17 00 : CONTAMINACIÓN DEL AGUA
78 10 18 00 : TRANSPORTE DE CARGA POR CARRETERA
80 10 15 00 : SERVICIOS DE CONSULTORÍA DE NEGOCIOS Y ADMINISTRACIÓN CORPORATIVA
80 10 16 00 : GERENCIA DE PROYECTOS
80 11 16 00 : SERVICIOS DE PERSONAL TEMPORAL
81 10 15 00 : INGENIERÍA CIVIL Y ARQUITECTURA
81 10 16 00 : INGENIERÍA MECÁNICA
81 10 17 00 : INGENIERÍA ELÉCTRICA Y ELECTRÓNICA
81 10 22 00 : INGENIERÍA DE TRANSPORTE
81 13 15 00 : METODOLOGÍA Y ANÁLISIS
81 14 15 00 : CONTROL DE CALIDAD
81 14 18 00 : ADMINISTRACIÓN DE INSTALACIONES
81 15 16 00 : CARTOGRAFÍA
81 15 17 00 : GEOLOGÍA
81 15 18 00 : OCEANOGRAFÍA E HIDROLOGÍA
83 10 15 00 : SERVICIOS DE ACUEDUCTO Y ALCANTARILLADO
83 10 18 00 : SERVICIOS ELÉCTRICOS
93 14 18 00 : EMPLEO
93 14 19 00 : DESARROLLO RURAL
93 14 20 00 : DESARROLLO URBANO
93 14 21 00 : DESARROLLO REGIONAL
93 15 16 00 : FINANZAS PÚBLICAS
95 11 15 00 : VÍAS DE TRÁFICO LIMITADO
95 11 16 00 : VÍAS DE TRÁFICO ABIERTO
95 12 16 00 : EDIFICIOS Y ESTRUCTURAS DE TRANSPORTE

*** EXPERIENCIA No. 3 :

NÚMERO CONSECUTIVO DEL CONTRATO:003

CONTRATO CELEBRADO POR :3 - CONSORCIO O UNIÓN TEMPORAL

NOMBRE DEL CONTRATISTA :CONSORCIO VIAS MORROA 2018-EDWIN DEL C. MEZA PINEDA



CÁMARA DE COMERCIO DE SINCELEJO

68

CERTIFICADO DE INSCRIPCIÓN Y CLASIFICACIÓN EN EL REGISTRO DE PROPONENTES

Fecha expedición: 14/10/2025 - 17:12:32
Recibo No. S000723572, Valor 72000

CÓDIGO DE VERIFICACIÓN AX1SUvTRNd

Verifique el contenido y confiabilidad de este certificado, ingresando a <https://sii.confecamaras.co/vista/plantilla/cv.php?empresa=34> y digite el respectivo código, para que visualice la imagen generada al momento de su expedición. La verificación se puede realizar de manera ilimitada, durante 60 días calendario contados a partir de la fecha de su expedición.

NOMBRE DEL CONTRATANTE : MUNICIPIO DE MORROA - SUCRE
VALOR CONTRATADO EN SMLV : 1341,21
PORCENTAJE DE PARTICIPACIÓN EN EL VALOR EJECUTADO EN CASO DE CONSORCIOS Y UNIONES TEMPORALES: 99%

SG	FM	CL	PR	DESCRIPCIÓN
11	11	15	00	: BARRO Y TIERRA
11	11	16	00	: PIEDRA
11	11	17	00	: ARENA
11	11	18	00	: ARCILLAS
12	16	23	00	: AGENTES DE CURACIÓN
20	10	15	00	: EQUIPO DE CORTE
20	10	16	00	: CRIBAS Y EQUIPOS DE ALIMENTACIÓN
20	10	17	00	: TRITURADORAS, QUEBRANTADORAS Y AMOLADORES
20	10	18	00	: SISTEMAS MECANIZADOS DE SOPORTE EN TIERRA
20	10	19	00	: SISTEMAS SECUNDARIOS DE RUPTURA DE ROCA
20	10	20	00	: SISTEMAS DE EXPLORACIÓN Y DESARROLLO
20	10	21	00	: BARRENAS DE ROCAS
20	10	23	00	: VEHÍCULOS DE SERVICIO DE MINERÍA SUBTERRÁNEA
20	11	15	00	: EQUIPO DE EXPLORACIÓN Y PERFORACIÓN
20	11	16	00	: MAQUINARIA DE PERFORACIÓN Y EXPLOTACIÓN
20	12	11	00	: EQUIPO PARA CEMENTAR
20	12	13	00	: EQUIPO DE CONTROL DE ARENA
20	12	14	00	: HERRAMIENTAS Y EQUIPO DE TERMINACIÓN
20	12	15	00	: HERRAMIENTAS CONVENCIONALES DE PERFORACIÓN
22	10	16	00	: EQUIPO DE PAVIMENTACIÓN
23	10	15	00	: MAQUINARIA PARA TRABAJAR MADERA, PIEDRA, CERÁMICA Y SIMILARES
25	10	16	00	: VEHÍCULOS DE TRANSPORTE DE PRODUCTOS Y MATERIALES
27	11	15	00	: HERRAMIENTAS DE CORTE Y ENGARZADO Y PUNZONES
27	11	16	00	: HERRAMIENTAS DE PERFILAR
27	11	17	00	: LLAVES INGLASAS Y GUÍAS
27	11	18	00	: HERRAMIENTAS DE MEDIDA Y BOCETAJE
27	11	19	00	: HERRAMIENTAS GRUESAS Y DE ACABADO
27	11	20	00	: HERRAMIENTAS MANUALES DE JARDINERÍA, AGRICULTURA Y FORESTACIÓN
27	11	21	00	: HERRAMIENTAS DE SUJECCIÓN Y FIJACIÓN
27	11	22	00	: HERRAMIENTAS DE ALBAÑILERÍA Y CONCRETO
27	11	23	00	: HERRAMIENTAS DE MARCAR
27	11	24	00	: HERRAMIENTAS DE INSERCIÓN Y AJUSTE
27	11	25	00	: HERRAMIENTAS PARA APALANCAR Y CURVAR
27	11	27	00	: HERRAMIENTAS MECÁNICAS
27	11	28	00	: CONEXIONES DE HERRAMIENTAS Y ACCESORIOS
27	11	29	00	: HERRAMIENTAS DISPENSADORAS
27	11	30	00	: CEPILLOS
27	11	31	00	: HERRAMIENTAS DE ARRASTRE
27	11	32	00	: JUEGOS DE HERRAMIENTAS
27	11	33	00	: HERRAMIENTAS MANUALES DE PRECISIÓN
27	12	15	00	: PRENSAS HIDRÁULICAS
27	12	16	00	: PISTONES Y CILINDROS HIDRÁULICOS



CÁMARA DE COMERCIO DE SINCELEJO

CERTIFICADO DE INSCRIPCIÓN Y CLASIFICACIÓN EN EL REGISTRO DE PROPONENTES

Fecha expedición: 14/10/2025 - 17:12:32
Recibo No. S000723572, Valor 72000

CÓDIGO DE VERIFICACIÓN AX1SUvTRNd

Verifique el contenido y confiabilidad de este certificado, ingresando a <https://sii.confecamaras.co/vista/plantilla/cv.php?empresa=34> y digite el respectivo código, para que visualice la imagen generada al momento de su expedición. La verificación se puede realizar de manera ilimitada, durante 60 días calendario contados a partir de la fecha de su expedición.

- 27 12 17 00 : ACCESORIOS DE TUBERÍA Y MANGA HIDRÁULICA
- 27 13 15 00 : HERRAMIENTAS NEUMÁTICAS
- 30 10 15 00 : ÁNGULOS
- 30 10 17 00 : VIGAS
- 30 10 20 00 : HOJA
- 30 10 22 00 : PLANCHA
- 30 10 23 00 : PERFILES
- 30 10 24 00 : VARILLAS
- 30 10 28 00 : PILOTAJE
- 30 10 29 00 : PILARES
- 30 10 31 00 : RIELES
- 30 10 32 00 : ENREJADO
- 30 10 36 00 : PRODUCTOS ESTRUCTURALES
- 30 11 15 00 : CONCRETO Y MORTEROS
- 30 11 16 00 : CEMENTO Y CAL
- 30 11 17 00 : YESOS
- 30 11 18 00 : AGREGADOS
- 30 11 19 00 : ELEMENTOS PARA REFORZAR CONCRETO
- 30 12 15 00 : DERIVADOS BITUMINOSOS
- 30 12 16 00 : ASFALTOS
- 30 12 17 00 : MATERIALES DE CONSTRUCCIÓN DE CAMINOS Y CARRILERAS
- 30 12 18 00 : MATERIALES DE ARQUITECTURA PAISAJÍSTICA
- 30 12 19 00 : MATERIALES PARA ESTABILIZACIÓN Y REFUERZO DE SUELOS
- 30 13 15 00 : BLOQUES
- 30 14 15 00 : AISLAMIENTO TÉRMICO
- 30 14 16 00 : AISLAMIENTO ESPECIAL
- 30 14 17 00 : CAPAS DE SELLAMIENTO DE AISLAMIENTO
- 30 16 15 00 : MATERIALES PARA ACABADOS DE PAREDES
- 30 16 17 00 : SUELOS
- 30 19 18 00 : EQUIPOS Y MATERIALES PARA CONSTRUCCIONES TEMPORALES Y APOYO AL MANTENIM...
- 40 14 16 00 : VÁLVULAS
- 40 14 17 00 : MATERIAL DE FERRETERÍA Y ACCESORIOS
- 41 11 42 00 : INSTRUMENTOS DE AGRIMENSIÓN
- 46 16 15 00 : CONTROL DE TRÁFICO
- 55 12 17 00 : SEÑALIZACIÓN
- 55 12 19 00 : SEÑALIZACIONES
- 70 13 15 00 : PROTECCIÓN DEL TERRENO Y DEL SUELO
- 70 13 16 00 : PREPARACIÓN DEL TERRENO Y DEL SUELO
- 70 13 17 00 : GESTIÓN DEL TERRENO Y DEL SUELO
- 70 17 15 00 : DESARROLLO
- 70 17 16 00 : VIGILANCIA
- 70 17 17 00 : RIEGO
- 70 17 18 00 : SERVICIOS DE DRENAJE
- 72 10 15 00 : SERVICIOS DE APOYO PARA LA CONSTRUCCIÓN
- 72 10 29 00 : SERVICIOS DE MANTENIMIENTO Y REPARACIÓN DE INSTALACIONES
- 72 10 31 00 : INSTALACIÓN Y REPARACIÓN DE SERVICIOS DE BANDAS TRANSPORTADORAS
- 72 10 33 00 : SERVICIOS DE MANTENIMIENTO Y REPARACIÓN DE INFRAESTRUCTURA



CÁMARA DE COMERCIO DE SINCELEJO

CERTIFICADO DE INSCRIPCIÓN Y CLASIFICACIÓN EN EL REGISTRO DE PROPONENTES

Fecha expedición: 14/10/2025 - 17:12:32
 Recibo No. S000723572, Valor 72000

CÓDIGO DE VERIFICACIÓN AX1SUvTRNd

Verifique el contenido y confiabilidad de este certificado, ingresando a <https://sii.confecamaras.co/vista/plantilla/cv.php?empresa=34> y digite el respectivo código, para que visualice la imagen generada al momento de su expedición. La verificación se puede realizar de manera ilimitada, durante 60 días calendario contados a partir de la fecha de su expedición.

72 12 10 00 : SERVICIOS DE CONSTRUCCIÓN DE EDIFICIOS INDUSTRIALES Y BODEGAS NUEVAS
 72 14 10 00 : SERVICIOS DE CONSTRUCCIÓN DE AUTOPISTAS Y CARRETERAS
 72 14 11 00 : SERVICIOS DE CONSTRUCCIÓN Y REVESTIMIENTO Y PAVIMENTACIÓN DE INFRAEST...
 72 14 15 00 : SERVICIOS DE PREPARACIÓN DE TIERRAS
 72 14 16 00 : SERVICIOS DE CONSTRUCCIÓN DE SISTEMAS DE TRÁNSITO MASIVO
 72 14 17 00 : SERVICIOS DE ALQUILER O ARRENDAMIENTO DE EQUIPO Y MAQUINARIA DE CONSTRU...
 72 15 19 00 : SERVICIOS DE ALBAÑILERÍA Y MAMPOSTERÍA
 72 15 27 00 : SERVICIOS DE INSTALACIÓN Y REPARACIÓN DE CONCRETO
 72 15 29 00 : SERVICIOS DE MONTAJE DE ACERO ESTRUCTURAL
 72 15 34 00 : SERVICIOS DE APAREJAMIENTO Y ANDAMIAJE
 72 15 37 00 : SERVICIOS DE INSTALACIÓN, MANTENIMIENTO Y REPARACIÓN DE EQUIPOS Y CON...
 72 15 40 00 : SERVICIOS DE EDIFICIOS ESPECIALIZADOS Y COMERCIOS
 77 10 15 00 : EVALUACIÓN DE IMPACTO AMBIENTAL
 77 10 16 00 : PLANEACIÓN AMBIENTAL
 77 10 17 00 : SERVICIOS DE ASESORÍA AMBIENTAL
 77 10 18 00 : AUDITORÍA AMBIENTAL
 77 10 19 00 : SERVICIOS DE INVESTIGACIÓN DE CONTAMINACIÓN
 77 10 20 00 : SERVICIOS DE REPORTE AMBIENTAL
 77 11 15 00 : SERVICIOS DE SEGURIDAD AMBIENTAL
 77 11 16 00 : REHABILITACIÓN AMBIENTAL
 78 10 18 00 : TRANSPORTE DE CARGA POR CARRETERA
 80 10 16 00 : GERENCIA DE PROYECTOS
 80 11 16 00 : SERVICIOS DE PERSONAL TEMPORAL
 81 10 15 00 : INGENIERÍA CIVIL Y ARQUITECTURA
 81 10 16 00 : INGENIERÍA MECÁNICA
 81 10 22 00 : INGENIERÍA DE TRANSPORTE
 81 13 15 00 : METODOLOGÍA Y ANÁLISIS
 81 14 15 00 : CONTROL DE CALIDAD
 81 14 18 00 : ADMINISTRACIÓN DE INSTALACIONES
 81 15 16 00 : CARTOGRAFÍA
 81 15 17 00 : GEOLOGÍA
 81 15 18 00 : OCEANOGRAFÍA E HIDROLOGÍA
 81 15 19 00 : GEOFÍSICA
 93 14 18 00 : EMPLEO
 93 14 19 00 : DESARROLLO RURAL
 93 14 20 00 : DESARROLLO URBANO
 93 14 21 00 : DESARROLLO REGIONAL
 93 15 15 00 : ADMINISTRACIÓN PÚBLICA
 95 11 15 00 : VÍAS DE TRÁFICO LIMITADO
 95 11 16 00 : VÍAS DE TRÁFICO ABIERTO
 95 12 16 00 : EDIFICIOS Y ESTRUCTURAS DE TRANSPORTE

***** EXPERIENCIA No. 4 :**

NÚMERO CONSECUTIVO DEL CONTRATO:004
CONTRATO CELEBRADO POR :2 - SOCIO / ASOCIADO
NOMBRE DEL CONTRATISTA :EDWIN DEL CRISTO MEZA PINEDA
NOMBRE DEL CONTRATANTE :MUNICIPIO DE COROZAL - SUCRE
VALOR CONTRATADO EN SMLV :167,62



CÁMARA DE COMERCIO DE SINCELEJO

CERTIFICADO DE INSCRIPCIÓN Y CLASIFICACIÓN EN EL REGISTRO DE PROPONENTES

Fecha expedición: 14/10/2025 - 17:12:32
Recibo No. S000723572, Valor 72000

CÓDIGO DE VERIFICACIÓN AX1SUvTRNd

Verifique el contenido y confiabilidad de este certificado, ingresando a <https://sii.confecamaras.co/vista/plantilla/cv.php?empresa=34> y digite el respectivo código, para que visualice la imagen generada al momento de su expedición. La verificación se puede realizar de manera ilimitada, durante 60 días calendario contados a partir de la fecha de su expedición.

PORCENTAJE DE PARTICIPACIÓN EN EL VALOR EJECUTADO EN CASO DE CONSORCIOS Y UNIONES TEMPORALES: 99%

SG	FM	CL	PR	DESCRIPCIÓN
11	11	15	00	: BARRO Y TIERRA
11	11	16	00	: PIEDRA
11	11	17	00	: ARENA
11	11	18	00	: ARCILLAS
12	16	23	00	: AGENTES DE CURACIÓN
20	10	15	00	: EQUIPO DE CORTE
20	10	16	00	: CRIBAS Y EQUIPOS DE ALIMENTACIÓN
20	10	17	00	: TRITURADORAS, QUEBRANTADORAS Y AMOLADORES
20	10	18	00	: SISTEMAS MECANIZADOS DE SOPORTE EN TIERRA
20	10	19	00	: SISTEMAS SECUNDARIOS DE RUPTURA DE ROCA
20	10	20	00	: SISTEMAS DE EXPLORACIÓN Y DESARROLLO
20	10	21	00	: BARRENAS DE ROCAS
20	10	23	00	: VEHÍCULOS DE SERVICIO DE MINERÍA SUBTERRÁNEA
20	11	15	00	: EQUIPO DE EXPLORACIÓN Y PERFORACIÓN
20	11	16	00	: MAQUINARIA DE PERFORACIÓN Y EXPLOTACIÓN
20	12	11	00	: EQUIPO PARA CEMENTAR
20	12	13	00	: EQUIPO DE CONTROL DE ARENA
20	12	14	00	: HERRAMIENTAS Y EQUIPO DE TERMINACIÓN
20	12	15	00	: HERRAMIENTAS CONVENCIONALES DE PERFORACIÓN
22	10	16	00	: EQUIPO DE PAVIMENTACIÓN
23	10	15	00	: MAQUINARIA PARA TRABAJAR MADERA, PIEDRA, CERÁMICA Y SIMILARES
25	10	16	00	: VEHÍCULOS DE TRANSPORTE DE PRODUCTOS Y MATERIALES
27	11	15	00	: HERRAMIENTAS DE CORTE Y ENGARZADO Y PUNZONES
27	11	16	00	: HERRAMIENTAS DE PERFILAR
27	11	17	00	: LLAVES INGLESAS Y GUÍAS
27	11	18	00	: HERRAMIENTAS DE MEDIDA Y BOCETAJE
27	11	19	00	: HERRAMIENTAS GRUESAS Y DE ACABADO
27	11	20	00	: HERRAMIENTAS MANUALES DE JARDINERÍA, AGRICULTURA Y FORESTACIÓN
27	11	21	00	: HERRAMIENTAS DE SUJECCIÓN Y FIJACIÓN
27	11	22	00	: HERRAMIENTAS DE ALBAÑILERÍA Y CONCRETO
27	11	23	00	: HERRAMIENTAS DE MARCAR
27	11	24	00	: HERRAMIENTAS DE INSERCIÓN Y AJUSTE
27	11	25	00	: HERRAMIENTAS PARA APALANCAR Y CURVAR
27	11	27	00	: HERRAMIENTAS MECÁNICAS
27	11	28	00	: CONEXIONES DE HERRAMIENTAS Y ACCESORIOS
27	11	29	00	: HERRAMIENTAS DISPENSADORAS
27	11	30	00	: CEPILLOS
27	11	31	00	: HERRAMIENTAS DE ARRASTRE
27	11	32	00	: JUEGOS DE HERRAMIENTAS
27	11	33	00	: HERRAMIENTAS MANUALES DE PRECISIÓN
27	12	15	00	: PRENSAS HIDRÁULICAS
27	12	16	00	: PISTONES Y CILINDROS HIDRÁULICOS
27	12	17	00	: ACCESORIOS DE TUBERÍA Y MANGA HIDRÁULICA
27	13	15	00	: HERRAMIENTAS NEUMÁTICAS



CÁMARA DE COMERCIO DE SINCELEJO

CERTIFICADO DE INSCRIPCIÓN Y CLASIFICACIÓN EN EL REGISTRO DE PROPONENTES

Fecha expedición: 14/10/2025 - 17:12:32
Recibo No. S000723572, Valor 72000

CÓDIGO DE VERIFICACIÓN AX1SUvTRNd

Verifique el contenido y confiabilidad de este certificado, ingresando a https://sii.confecamaras.co/vista/plantilla/cv.php?empresa=34 y digite el respectivo código, para que visualice la imagen generada al momento de su expedición. La verificación se puede realizar de manera ilimitada, durante 60 días calendario contados a partir de la fecha de su expedición.

- 30 10 15 00 : ÁNGULOS
30 10 17 00 : VIGAS
30 10 20 00 : HOJA
30 10 22 00 : PLANCHA
30 10 23 00 : PERFILES
30 10 24 00 : VARILLAS
30 10 28 00 : PILOTAJE
30 10 29 00 : PILARES
30 10 31 00 : RIELES
30 10 32 00 : ENREJADO
30 10 36 00 : PRODUCTOS ESTRUCTURALES
30 11 15 00 : CONCRETO Y MORTEROS
30 11 16 00 : CEMENTO Y CAL
30 11 17 00 : YESOS
30 11 18 00 : AGREGADOS
30 11 19 00 : ELEMENTOS PARA REFORZAR CONCRETO
30 12 15 00 : DERIVADOS BITUMINOSOS
30 12 16 00 : ASFALTOS
30 12 17 00 : MATERIALES DE CONSTRUCCIÓN DE CAMINOS Y CARRILERAS
30 12 18 00 : MATERIALES DE ARQUITECTURA PAISAJÍSTICA
30 12 19 00 : MATERIALES PARA ESTABILIZACIÓN Y REFUERZO DE SUELOS
30 13 15 00 : BLOQUES
30 14 15 00 : AISLAMIENTO TÉRMICO
30 14 16 00 : AISLAMIENTO ESPECIAL
30 14 17 00 : CAPAS DE SELLAMIENTO DE AISLAMIENTO
30 16 15 00 : MATERIALES PARA ACABADOS DE PAREDES
30 16 17 00 : SUELOS
30 19 18 00 : EQUIPOS Y MATERIALES PARA CONSTRUCCIONES TEMPORALES Y APOYO AL MANTENIM...
40 14 16 00 : VÁLVULAS
40 14 17 00 : MATERIAL DE FERRETERÍA Y ACCESORIOS
41 11 42 00 : INSTRUMENTOS DE AGRIMENSIÓN
46 16 15 00 : CONTROL DE TRÁFICO
55 12 17 00 : SEÑALIZACIÓN
55 12 19 00 : SEÑALIZACIONES
70 13 15 00 : PROTECCIÓN DEL TERRENO Y DEL SUELO
70 13 16 00 : PREPARACIÓN DEL TERRENO Y DEL SUELO
70 13 17 00 : GESTIÓN DEL TERRENO Y DEL SUELO
70 17 15 00 : DESARROLLO
70 17 16 00 : VIGILANCIA
70 17 17 00 : RIEGO
70 17 18 00 : SERVICIOS DE DRENAJE
72 10 15 00 : SERVICIOS DE APOYO PARA LA CONSTRUCCIÓN
72 10 29 00 : SERVICIOS DE MANTENIMIENTO Y REPARACIÓN DE INSTALACIONES
72 10 31 00 : INSTALACIÓN Y REPARACIÓN DE SERVICIOS DE BANDAS TRANSPORTADORAS
72 10 33 00 : SERVICIOS DE MANTENIMIENTO Y REPARACIÓN DE INFRAESTRUCTURA
72 12 10 00 : SERVICIOS DE CONSTRUCCIÓN DE EDIFICIOS INDUSTRIALES Y BODEGAS NUEVAS
72 14 10 00 : SERVICIOS DE CONSTRUCCIÓN DE AUTOPISTAS Y CARRETERAS



CÁMARA DE COMERCIO DE SINCELEJO

CERTIFICADO DE INSCRIPCIÓN Y CLASIFICACIÓN EN EL REGISTRO DE PROPONENTES

Fecha expedición: 14/10/2025 - 17:12:32
Recibo No. S000723572, Valor 72000

CÓDIGO DE VERIFICACIÓN AX1SUvTRNd

Verifique el contenido y confiabilidad de este certificado, ingresando a <https://sii.confecamaras.co/vista/plantilla/cv.php?empresa=34> y digite el respectivo código, para que visualice la imagen generada al momento de su expedición. La verificación se puede realizar de manera ilimitada, durante 60 días calendario contados a partir de la fecha de su expedición.

72 14 11 00 : SERVICIOS DE CONSTRUCCIÓN Y REVESTIMIENTO Y PAVIMENTACIÓN DE INFRAEST...
72 14 15 00 : SERVICIOS DE PREPARACIÓN DE TIERRAS
72 14 16 00 : SERVICIOS DE CONSTRUCCIÓN DE SISTEMAS DE TRÁNSITO MASIVO
72 14 17 00 : SERVICIOS DE ALQUILER O ARRENDAMIENTO DE EQUIPO Y MAQUINARIA DE CONSTRU...
72 15 19 00 : SERVICIOS DE ALBAÑILERÍA Y MAMPOSTERÍA
72 15 27 00 : SERVICIOS DE INSTALACIÓN Y REPARACIÓN DE CONCRETO
72 15 29 00 : SERVICIOS DE MONTAJE DE ACERO ESTRUCTURAL
72 15 34 00 : SERVICIOS DE APAREJAMIENTO Y ANDAMIAJE
72 15 37 00 : SERVICIOS DE INSTALACIÓN, MANTENIMIENTO Y REPARACIÓN DE EQUIPOS Y CON...
72 15 40 00 : SERVICIOS DE EDIFICIOS ESPECIALIZADOS Y COMERCIOS
77 10 15 00 : EVALUACIÓN DE IMPACTO AMBIENTAL
77 10 16 00 : PLANEACIÓN AMBIENTAL
77 10 17 00 : SERVICIOS DE ASESORÍA AMBIENTAL
77 10 18 00 : AUDITORÍA AMBIENTAL
77 10 19 00 : SERVICIOS DE INVESTIGACIÓN DE CONTAMINACIÓN
77 10 20 00 : SERVICIOS DE REPORTE AMBIENTAL
77 11 15 00 : SERVICIOS DE SEGURIDAD AMBIENTAL
77 11 16 00 : REHABILITACIÓN AMBIENTAL
78 10 18 00 : TRANSPORTE DE CARGA POR CARRETERA
80 10 16 00 : GERENCIA DE PROYECTOS
80 11 16 00 : SERVICIOS DE PERSONAL TEMPORAL
81 10 15 00 : INGENIERÍA CIVIL Y ARQUITECTURA
81 10 16 00 : INGENIERÍA MECÁNICA
81 10 22 00 : INGENIERÍA DE TRANSPORTE
81 13 15 00 : METODOLOGÍA Y ANÁLISIS
81 14 15 00 : CONTROL DE CALIDAD
81 14 18 00 : ADMINISTRACIÓN DE INSTALACIONES
81 15 16 00 : CARTOGRAFÍA
81 15 17 00 : GEOLOGÍA
81 15 18 00 : OCEANOGRAFÍA E HIDROLOGÍA
81 15 19 00 : GEOFÍSICA
93 14 18 00 : EMPLEO
93 14 19 00 : DESARROLLO RURAL
93 14 20 00 : DESARROLLO URBANO
93 14 21 00 : DESARROLLO REGIONAL
93 15 15 00 : ADMINISTRACIÓN PÚBLICA
95 11 15 00 : VÍAS DE TRÁFICO LIMITADO
95 11 16 00 : VÍAS DE TRÁFICO ABIERTO
95 12 16 00 : EDIFICIOS Y ESTRUCTURAS DE TRANSPORTE

*** EXPERIENCIA No.5 :

NÚMERO CONSECUTIVO DEL CONTRATO:005

CONTRATO CELEBRADO POR :2 - SOCIO / ASOCIADO

NOMBRE DEL CONTRATISTA :EDWIN DEL CRISTO MEZA PINEDA

NOMBRE DEL CONTRATANTE :MUNICIPIO DE MORROA - SUCRE

VALOR CONTRATADO EN SMMLV :348,63

PORCENTAJE DE PARTICIPACIÓN EN EL VALOR EJECUTADO EN CASO DE CONSORCIOS Y UNIONES TEMPORALES: 99%



CÁMARA DE COMERCIO DE SINCELEJO

CERTIFICADO DE INSCRIPCIÓN Y CLASIFICACIÓN EN EL REGISTRO DE PROPONENTES

Fecha expedición: 14/10/2025 - 17:12:32
Recibo No. S000723572, Valor 72000

CÓDIGO DE VERIFICACIÓN AX1SUVTRNd

Verifique el contenido y confiabilidad de este certificado, ingresando a <https://sii.confecamaras.co/vista/plantilla/cv.php?empresa=34> y digite el respectivo código, para que visualice la imagen generada al momento de su expedición. La verificación se puede realizar de manera ilimitada, durante 60 días calendario contados a partir de la fecha de su expedición.

SG FM CL PR - DESCRIPCIÓN

11 11 15 00 : BARRO Y TIERRA
11 11 16 00 : PIEDRA
11 11 17 00 : ARENA
11 11 18 00 : ARCILLAS
12 16 23 00 : AGENTES DE CURACIÓN
20 10 15 00 : EQUIPO DE CORTE
20 10 16 00 : CRIBAS Y EQUIPOS DE ALIMENTACIÓN
20 10 17 00 : TRITURADORAS, QUEBRANTADORAS Y AMOLADORES
20 10 18 00 : SISTEMAS MECANIZADOS DE SOPORTE EN TIERRA
20 10 19 00 : SISTEMAS SECUNDARIOS DE RUPTURA DE ROCA
20 10 20 00 : SISTEMAS DE EXPLORACIÓN Y DESARROLLO
20 10 21 00 : BARRENAS DE ROCAS
20 10 23 00 : VEHÍCULOS DE SERVICIO DE MINERÍA SUBTERRÁNEA
20 11 15 00 : EQUIPO DE EXPLORACIÓN Y PERFORACIÓN
20 11 16 00 : MAQUINARIA DE PERFORACIÓN Y EXPLOTACIÓN
20 12 11 00 : EQUIPO PARA CEMENTAR
20 12 13 00 : EQUIPO DE CONTROL DE ARENA
20 12 14 00 : HERRAMIENTAS Y EQUIPO DE TERMINACIÓN
20 12 15 00 : HERRAMIENTAS CONVENCIONALES DE PERFORACIÓN
22 10 16 00 : EQUIPO DE PAVIMENTACIÓN
23 10 15 00 : MAQUINARIA PARA TRABAJAR MADERA, PIEDRA, CERÁMICA Y SIMILARES
25 10 16 00 : VEHÍCULOS DE TRANSPORTE DE PRODUCTOS Y MATERIALES
27 11 15 00 : HERRAMIENTAS DE CORTE Y ENGARZADO Y PUNZONES
27 11 16 00 : HERRAMIENTAS DE PERFILAR
27 11 17 00 : LLAVES INGLÉSAS Y GUÍAS
27 11 18 00 : HERRAMIENTAS DE MEDIDA Y BOCETAJE
27 11 19 00 : HERRAMIENTAS GRUESAS Y DE ACABADO
27 11 20 00 : HERRAMIENTAS MANUALES DE JARDINERÍA, AGRICULTURA Y FORESTACIÓN
27 11 21 00 : HERRAMIENTAS DE SUJECCIÓN Y FIJACIÓN
27 11 22 00 : HERRAMIENTAS DE ALBAÑILERÍA Y CONCRETO
27 11 23 00 : HERRAMIENTAS DE MARCAR
27 11 24 00 : HERRAMIENTAS DE INSERCIÓN Y AJUSTE
27 11 25 00 : HERRAMIENTAS PARA APALANCAR Y CURVAR
27 11 27 00 : HERRAMIENTAS MECÁNICAS
27 11 28 00 : CONEXIONES DE HERRAMIENTAS Y ACCESORIOS
27 11 29 00 : HERRAMIENTAS DISPENSADORAS
27 11 30 00 : CEPILLOS
27 11 31 00 : HERRAMIENTAS DE ARRASTRE
27 11 32 00 : JUEGOS DE HERRAMIENTAS
27 11 33 00 : HERRAMIENTAS MANUALES DE PRECISIÓN
27 12 15 00 : PRENSAS HIDRÁULICAS
27 12 16 00 : PISTONES Y CILINDROS HIDRÁULICOS
27 12 17 00 : ACCESORIOS DE TUBERÍA Y MANGA HIDRÁULICA
27 13 15 00 : HERRAMIENTAS NEUMÁTICAS
30 10 15 00 : ÁNGULOS
30 10 17 00 : VIGAS



CÁMARA DE COMERCIO DE SINCELEJO

CERTIFICADO DE INSCRIPCIÓN Y CLASIFICACIÓN EN EL REGISTRO DE PROPONENTES

Fecha expedición: 14/10/2025 - 17:12:32
Recibo No. S000723572, Valor 72000

CÓDIGO DE VERIFICACIÓN AX1SUVTRNd

Verifique el contenido y confiabilidad de este certificado, ingresando a <https://sil.confecamaras.co/vista/plantilla/cv.php?empresa=34> y digite el respectivo código, para que visualice la imagen generada al momento de su expedición. La verificación se puede realizar de manera ilimitada, durante 60 días calendario contados a partir de la fecha de su expedición.

30 10 20 00 : HOJA
30 10 22 00 : PLANCHA
30 10 23 00 : PERFILES
30 10 24 00 : VARILLAS
30 10 28 00 : PILOTAJE
30 10 29 00 : PILARES
30 10 31 00 : RIELES
30 10 32 00 : ENREJADO
30 10 36 00 : PRODUCTOS ESTRUCTURALES
30 11 15 00 : CONCRETO Y MORTEROS
30 11 16 00 : CEMENTO Y CAL
30 11 17 00 : YESOS
30 11 18 00 : AGREGADOS
30 11 19 00 : ELEMENTOS PARA REFORZAR CONCRETO
30 12 15 00 : DERIVADOS BITUMINOSOS
30 12 16 00 : ASFALTOS
30 12 17 00 : MATERIALES DE CONSTRUCCIÓN DE CAMINOS Y CARRILERAS
30 12 18 00 : MATERIALES DE ARQUITECTURA PAISAJÍSTICA
30 12 19 00 : MATERIALES PARA ESTABILIZACIÓN Y REFUERZO DE SUELOS
30 13 15 00 : BLOQUES
30 14 15 00 : AISLAMIENTO TÉRMICO
30 14 16 00 : AISLAMIENTO ESPECIAL
30 14 17 00 : CAPAS DE SELLAMIENTO DE AISLAMIENTO
30 16 15 00 : MATERIALES PARA ACABADOS DE PAREDES
30 16 17 00 : SUELOS
30 19 18 00 : EQUIPOS Y MATERIALES PARA CONSTRUCCIONES TEMPORALES Y APOYO AL MANTENIM...
40 14 16 00 : VÁLVULAS
40 14 17 00 : MATERIAL DE FERRETERÍA Y ACCESORIOS
41 11 42 00 : INSTRUMENTOS DE AGRIMENSIÓN
46 16 15 00 : CONTROL DE TRÁFICO
55 12 17 00 : SEÑALIZACIÓN
55 12 19 00 : SEÑALIZACIONES
70 13 15 00 : PROTECCIÓN DEL TERRENO Y DEL SUELO
70 13 16 00 : PREPARACIÓN DEL TERRENO Y DEL SUELO
70 13 17 00 : GESTIÓN DEL TERRENO Y DEL SUELO
70 17 15 00 : DESARROLLO
70 17 16 00 : VIGILANCIA
70 17 17 00 : RIEGO
70 17 18 00 : SERVICIOS DE DRENAJE
72 10 15 00 : SERVICIOS DE APOYO PARA LA CONSTRUCCIÓN
72 10 29 00 : SERVICIOS DE MANTENIMIENTO Y REPARACIÓN DE INSTALACIONES
72 10 31 00 : INSTALACIÓN Y REPARACIÓN DE SERVICIOS DE BANDAS TRANSPORTADORAS
72 10 33 00 : SERVICIOS DE MANTENIMIENTO Y REPARACIÓN DE INFRAESTRUCTURA
72 12 10 00 : SERVICIOS DE CONSTRUCCIÓN DE EDIFICIOS INDUSTRIALES Y BODEGAS NUEVAS
72 14 10 00 : SERVICIOS DE CONSTRUCCIÓN DE AUTOPISTAS Y CARRETERAS
72 14 11 00 : SERVICIOS DE CONSTRUCCIÓN Y REVESTIMIENTO Y PAVIMENTACIÓN DE INFRAEST...
72 14 15 00 : SERVICIOS DE PREPARACIÓN DE TIERRAS



CÁMARA DE COMERCIO DE SINCELEJO

CERTIFICADO DE INSCRIPCIÓN Y CLASIFICACIÓN EN EL REGISTRO DE PROPONENTES

Fecha expedición: 14/10/2025 - 17:12:32
Recibo No. S000723572, Valor 72000

CÓDIGO DE VERIFICACIÓN AX1SUVTRNd

Verifique el contenido y confiabilidad de este certificado, ingresando a <https://sii.confecamaras.co/vista/plantilla/cv.php?empresa=34> y digite el respectivo código, para que visualice la imagen generada al momento de su expedición. La verificación se puede realizar de manera ilimitada, durante 60 días calendario contados a partir de la fecha de su expedición.

72 14 16 00 : SERVICIOS DE CONSTRUCCIÓN DE SISTEMAS DE TRÁNSITO MASIVO
72 14 17 00 : SERVICIOS DE ALQUILER O ARRENDAMIENTO DE EQUIPO Y MAQUINARIA DE CONSTRU...
72 15 19 00 : SERVICIOS DE ALBAÑILERÍA Y MAMPOSTERÍA
72 15 27 00 : SERVICIOS DE INSTALACIÓN Y REPARACIÓN DE CONCRETO
72 15 29 00 : SERVICIOS DE MONTAJE DE ACERO ESTRUCTURAL
72 15 34 00 : SERVICIOS DE APAREJAMIENTO Y ANDAMIAJE
72 15 37 00 : SERVICIOS DE INSTALACIÓN, MANTENIMIENTO Y REPARACIÓN DE EQUIPOS Y CON...
72 15 40 00 : SERVICIOS DE EDIFICIOS ESPECIALIZADOS Y COMERCIOS
77 10 15 00 : EVALUACIÓN DE IMPACTO AMBIENTAL
77 10 16 00 : PLANEACIÓN AMBIENTAL
77 10 17 00 : SERVICIOS DE ASESORÍA AMBIENTAL
77 10 18 00 : AUDITORÍA AMBIENTAL
77 10 19 00 : SERVICIOS DE INVESTIGACIÓN DE CONTAMINACIÓN
77 10 20 00 : SERVICIOS DE REPORTE AMBIENTAL
77 11 15 00 : SERVICIOS DE SEGURIDAD AMBIENTAL
77 11 16 00 : REHABILITACIÓN AMBIENTAL
78 10 18 00 : TRANSPORTE DE CARGA POR CARRETERA
80 10 16 00 : GERENCIA DE PROYECTOS
80 11 16 00 : SERVICIOS DE PERSONAL TEMPORAL
81 10 15 00 : INGENIERÍA CIVIL Y ARQUITECTURA
81 10 16 00 : INGENIERÍA MECÁNICA
81 10 22 00 : INGENIERÍA DE TRANSPORTE
81 13 15 00 : METODOLOGÍA Y ANÁLISIS
81 14 15 00 : CONTROL DE CALIDAD
81 14 18 00 : ADMINISTRACIÓN DE INSTALACIONES
81 15 16 00 : CARTOGRAFÍA
81 15 17 00 : GEOLOGÍA
81 15 18 00 : OCEANOGRAFÍA E HIDROLOGÍA
81 15 19 00 : GEOFÍSICA
93 14 18 00 : EMPLEO
93 14 19 00 : DESARROLLO RURAL
93 14 20 00 : DESARROLLO URBANO
93 14 21 00 : DESARROLLO REGIONAL
93 15 15 00 : ADMINISTRACIÓN PÚBLICA
95 11 15 00 : VÍAS DE TRÁFICO LIMITADO
95 11 16 00 : VÍAS DE TRÁFICO ABIERTO
95 12 16 00 : EDIFICIOS Y ESTRUCTURAS DE TRANSPORTE

*** EXPERIENCIA No.6 :

NÚMERO CONSECUTIVO DEL CONTRATO:006
CONTRATO CELEBRADO POR :2 - SOCIO / ASOCIADO
NOMBRE DEL CONTRATISTA :EDWIN DEL CRISTO MEZA PINEDA
NOMBRE DEL CONTRATANTE :MUNICIPIO DE SAN JUAN DE BETULIA - SUCRE
VALOR CONTRATADO EN SMMLV :430,23
PORCENTAJE DE PARTICIPACIÓN EN EL VALOR EJECUTADO EN CASO DE CONSORCIOS Y UNIONES TEMPORALES: 99%

SG FM CL PR - DESCRIPCIÓN

11 11 15 00 : BARRO Y TIERRA



CÁMARA DE COMERCIO DE SINCELEJO

CERTIFICADO DE INSCRIPCIÓN Y CLASIFICACIÓN EN EL REGISTRO DE PROPONENTES

Fecha expedición: 14/10/2025 - 17:12:32
Recibo No. S000723572, Valor 72000

CÓDIGO DE VERIFICACIÓN AX1SUvTRnd

Verifique el contenido y confiabilidad de este certificado, ingresando a <https://sii.confecamaras.co/vista/plantilla/cv.php?empresa=34> y digite el respectivo código, para que visualice la imagen generada al momento de su expedición. La verificación se puede realizar de manera ilimitada, durante 60 días calendario contados a partir de la fecha de su expedición.

77

- 11 11 16 00 : PIEDRA
- 11 11 17 00 : ARENA
- 11 11 18 00 : ARCILLAS
- 12 16 23 00 : AGENTES DE CURACIÓN
- 20 10 15 00 : EQUIPO DE CORTE
- 20 10 16 00 : CRIBAS Y EQUIPOS DE ALIMENTACIÓN
- 20 10 17 00 : TRITURADORAS, QUEBRANTADORAS Y AMOLADORES
- 20 10 18 00 : SISTEMAS MECANIZADOS DE SOPORTE EN TIERRA
- 20 10 19 00 : SISTEMAS SECUNDARIOS DE RUPTURA DE ROCA
- 20 10 20 00 : SISTEMAS DE EXPLORACIÓN Y DESARROLLO
- 20 10 21 00 : BARRENAS DE ROCAS
- 20 10 23 00 : VEHICULOS DE SERVICIO DE MINERÍA SUBTERRÁNEA
- 20 11 15 00 : EQUIPO DE EXPLORACIÓN Y PERFORACIÓN
- 20 11 16 00 : MAQUINARIA DE PERFORACIÓN Y EXPLOTACIÓN
- 20 12 11 00 : EQUIPO PARA CEMENTAR
- 20 12 13 00 : EQUIPO DE CONTROL DE ARENA
- 20 12 14 00 : HERRAMIENTAS Y EQUIPO DE TERMINACIÓN
- 20 12 15 00 : HERRAMIENTAS CONVENCIONALES DE PERFORACIÓN
- 22 10 16 00 : EQUIPO DE PAVIMENTACIÓN
- 23 10 15 00 : MAQUINARIA PARA TRABAJAR MADERA, PIEDRA, CERÁMICA Y SIMILARES
- 25 10 16 00 : VEHÍCULOS DE TRANSPORTE DE PRODUCTOS Y MATERIALES
- 27 11 15 00 : HERRAMIENTAS DE CORTE Y ENGARZADO Y PUNZONES
- 27 11 16 00 : HERRAMIENTAS DE PERFILAR
- 27 11 17 00 : LLAVES INGLESAS Y GUÍAS
- 27 11 18 00 : HERRAMIENTAS DE MEDIDA Y BOCETAJE
- 27 11 19 00 : HERRAMIENTAS GRUESAS Y DE ACABADO
- 27 11 20 00 : HERRAMIENTAS MANUALES DE JARDINERÍA, AGRICULTURA Y FORESTACIÓN
- 27 11 21 00 : HERRAMIENTAS DE SUJECCIÓN Y FIJACIÓN
- 27 11 22 00 : HERRAMIENTAS DE ALBAÑILERÍA Y CONCRETO
- 27 11 23 00 : HERRAMIENTAS DE MARCAR
- 27 11 24 00 : HERRAMIENTAS DE INSERCIÓN Y AJUSTE
- 27 11 25 00 : HERRAMIENTAS PARA APALANCAR Y CURVAR
- 27 11 27 00 : HERRAMIENTAS MECÁNICAS
- 27 11 28 00 : CONEXIONES DE HERRAMIENTAS Y ACCESORIOS
- 27 11 29 00 : HERRAMIENTAS DISPENSADORAS
- 27 11 30 00 : CEPILLOS
- 27 11 31 00 : HERRAMIENTAS DE ARRASTRE
- 27 11 32 00 : JUEGOS DE HERRAMIENTAS
- 27 11 33 00 : HERRAMIENTAS MANUALES DE PRECISIÓN
- 27 12 15 00 : PRENSAS HIDRÁULICAS
- 27 12 16 00 : PISTONES Y CILINDROS HIDRÁULICOS
- 27 12 17 00 : ACCESORIOS DE TUBERÍA Y MANGA HIDRÁULICA
- 27 13 15 00 : HERRAMIENTAS NEUMÁTICAS
- 30 10 15 00 : ÁNGULOS
- 30 10 17 00 : VIGAS
- 30 10 20 00 : HOJA
- 30 10 22 00 : PLANCHA



CÁMARA DE COMERCIO DE SINCELEJO

CERTIFICADO DE INSCRIPCIÓN Y CLASIFICACIÓN EN EL REGISTRO DE PROPONENTES

Fecha expedición: 14/10/2025 - 17:12:32

Recibo No. S000723572, Valor 72000

CÓDIGO DE VERIFICACIÓN AX1SUvTRNd

Verifique el contenido y confiabilidad de este certificado, ingresando a <https://sii.confecamaras.co/vista/plantilla/cv.php?empresa=34> y digite el respectivo código, para que visualice la imagen generada al momento de su expedición. La verificación se puede realizar de manera ilimitada, durante 60 días calendario contados a partir de la fecha de su expedición.

30 10 23 00 : PERFILES
 30 10 24 00 : VARILLAS
 30 10 28 00 : PILOTAJE
 30 10 29 00 : PILARES
 30 10 31 00 : RIELES
 30 10 32 00 : ENREJADO
 30 10 36 00 : PRODUCTOS ESTRUCTURALES
 30 11 15 00 : CONCRETO Y MORTEROS
 30 11 16 00 : CEMENTO Y CAL
 30 11 17 00 : YESOS
 30 11 18 00 : AGREGADOS
 30 11 19 00 : ELEMENTOS PARA REFORZAR CONCRETO
 30 12 15 00 : DERIVADOS BITUMINOSOS
 30 12 16 00 : ASFALTOS
 30 12 17 00 : MATERIALES DE CONSTRUCCIÓN DE CAMINOS Y CARRILERAS
 30 12 18 00 : MATERIALES DE ARQUITECTURA PAISAJÍSTICA
 30 12 19 00 : MATERIALES PARA ESTABILIZACIÓN Y REFUERZO DE SUELOS
 30 13 15 00 : BLOQUES
 30 14 15 00 : AISLAMIENTO TÉRMICO
 30 14 16 00 : AISLAMIENTO ESPECIAL
 30 14 17 00 : CAPAS DE SELLAMIENTO DE AISLAMIENTO
 30 16 15 00 : MATERIALES PARA ACABADOS DE PAREDES
 30 16 17 00 : SUELOS
 30 19 18 00 : EQUIPOS Y MATERIALES PARA CONSTRUCCIONES TEMPORALES Y APOYO AL MANTENIM...
 40 14 16 00 : VÁLVULAS
 40 14 17 00 : MATERIAL DE FERRETERÍA Y ACCESORIOS
 41 11 42 00 : INSTRUMENTOS DE AGRIMENSIÓN
 46 16 15 00 : CONTROL DE TRÁFICO
 55 12 17 00 : SEÑALIZACIÓN
 55 12 19 00 : SEÑALIZACIONES
 70 13 15 00 : PROTECCIÓN DEL TERRENO Y DEL SUELO
 70 13 16 00 : PREPARACIÓN DEL TERRENO Y DEL SUELO
 70 13 17 00 : GESTIÓN DEL TERRENO Y DEL SUELO
 70 17 15 00 : DESARROLLO
 70 17 16 00 : VIGILANCIA
 70 17 17 00 : RIEGO
 70 17 18 00 : SERVICIOS DE DRENAJE
 72 10 15 00 : SERVICIOS DE APOYO PARA LA CONSTRUCCIÓN
 72 10 29 00 : SERVICIOS DE MANTENIMIENTO Y REPARACIÓN DE INSTALACIONES
 72 10 31 00 : INSTALACIÓN Y REPARACIÓN DE SERVICIOS DE BANDAS TRANSPORTADORAS
 72 10 33 00 : SERVICIOS DE MANTENIMIENTO Y REPARACIÓN DE INFRAESTRUCTURA
 72 12 10 00 : SERVICIOS DE CONSTRUCCIÓN DE EDIFICIOS INDUSTRIALES Y BODEGAS NUEVAS
 72 14 10 00 : SERVICIOS DE CONSTRUCCIÓN DE AUTOPISTAS Y CARRETERAS
 72 14 11 00 : SERVICIOS DE CONSTRUCCIÓN Y REVESTIMIENTO Y PAVIMENTACIÓN DE INFRAEST...
 72 14 15 00 : SERVICIOS DE PREPARACIÓN DE TIERRAS
 72 14 16 00 : SERVICIOS DE CONSTRUCCIÓN DE SISTEMAS DE TRÁNSITO MASIVO
 72 14 17 00 : SERVICIOS DE ALQUILER O ARRENDAMIENTO DE EQUIPO Y MAQUINARIA DE CONSTRU...



CÁMARA DE COMERCIO DE SINCELEJO

CERTIFICADO DE INSCRIPCIÓN Y CLASIFICACIÓN EN EL REGISTRO DE PROPONENTES

Fecha expedición: 14/10/2025 - 17:12:32
Recibo No. S000723572, Valor 72000

CÓDIGO DE VERIFICACIÓN AX1SUVTRND

Verifique el contenido y confiabilidad de este certificado, ingresando a <https://sii.confecamaras.co/vista/plantilla/cv.php?empresa=34> y digite el respectivo código, para que visualice la imagen generada al momento de su expedición. La verificación se puede realizar de manera ilimitada, durante 60 días calendario contados a partir de la fecha de su expedición.

72 15 19 00 : SERVICIOS DE ALBAÑILERÍA Y MAMPOSTERÍA
72 15 27 00 : SERVICIOS DE INSTALACIÓN Y REPARACIÓN DE CONCRETO
72 15 29 00 : SERVICIOS DE MONTAJE DE ACERO ESTRUCTURAL
72 15 34 00 : SERVICIOS DE APAREJAMIENTO Y ANDAMIAJE
72 15 37 00 : SERVICIOS DE INSTALACIÓN, MANTENIMIENTO Y REPARACIÓN DE EQUIPOS Y CON...
72 15 40 00 : SERVICIOS DE EDIFICIOS ESPECIALIZADOS Y COMERCIOS
77 10 15 00 : EVALUACIÓN DE IMPACTO AMBIENTAL
77 10 16 00 : PLANEACIÓN AMBIENTAL
77 10 17 00 : SERVICIOS DE ASESORÍA AMBIENTAL
77 10 18 00 : AUDITORÍA AMBIENTAL
77 10 19 00 : SERVICIOS DE INVESTIGACIÓN DE CONTAMINACIÓN
77 10 20 00 : SERVICIOS DE REPORTE AMBIENTAL
77 11 15 00 : SERVICIOS DE SEGURIDAD AMBIENTAL
77 11 16 00 : REHABILITACIÓN AMBIENTAL
78 10 18 00 : TRANSPORTE DE CARGA POR CARRETERA
80 10 16 00 : GERENCIA DE PROYECTOS
80 11 16 00 : SERVICIOS DE PERSONAL TEMPORAL
81 10 15 00 : INGENIERÍA CIVIL Y ARQUITECTURA
81 10 16 00 : INGENIERÍA MECÁNICA
81 10 22 00 : INGENIERÍA DE TRANSPORTE
81 13 15 00 : METODOLOGÍA Y ANÁLISIS
81 14 15 00 : CONTROL DE CALIDAD
81 14 18 00 : ADMINISTRACIÓN DE INSTALACIONES
81 15 16 00 : CARTOGRAFÍA
81 15 17 00 : GEOLOGÍA
81 15 18 00 : OCEANOGRAFÍA E HIDROLOGÍA
81 15 19 00 : GEOFÍSICA
93 14 18 00 : EMPLEO
93 14 19 00 : DESARROLLO RURAL
93 14 20 00 : DESARROLLO URBANO
93 14 21 00 : DESARROLLO REGIONAL
93 15 15 00 : ADMINISTRACIÓN PÚBLICA
95 11 15 00 : VÍAS DE TRÁFICO LIMITADO
95 11 16 00 : VÍAS DE TRÁFICO ABIERTO
95 12 16 00 : EDIFICIOS Y ESTRUCTURAS DE TRANSPORTE

*** EXPERIENCIA No.7 :

NÚMERO CONSECUTIVO DEL CONTRATO:007

CONTRATO CELEBRADO POR :3 - CONSORCIO O UNIÓN TEMPORAL

NOMBRE DEL CONTRATISTA :CONSORCIO VIAS PALMITO 2019-EDWIN DEL C. MEZA PINEDA

NOMBRE DEL CONTRATANTE :MUNICIPIO DE SAN ANTONIO DE PALMITO - SUCRE

VALOR CONTRATADO EN SMMLV :681,09

PORCENTAJE DE PARTICIPACIÓN EN EL VALOR EJECUTADO EN CASO DE CONSORCIOS Y UNIONES TEMPORALES: 95%

SG FM CL PR - DESCRIPCIÓN

11 11 15 00 : BARRO Y TIERRA
11 11 16 00 : PIEDRA
11 11 17 00 : ARENA



CÁMARA DE COMERCIO DE SINCELEJO

80

CERTIFICADO DE INSCRIPCIÓN Y CLASIFICACIÓN EN EL REGISTRO DE PROPONENTES

Fecha expedición: 14/10/2025 - 17:12:32
Recibo No. S000723572, Valor 72000

CÓDIGO DE VERIFICACIÓN AX1SUVTRND

Verifique el contenido y confiabilidad de este certificado, ingresando a <https://sii.confecamaras.co/vista/plantilla/cv.php?empresa=34> y digite el respectivo código, para que visualice la imagen generada al momento de su expedición. La verificación se puede realizar de manera ilimitada, durante 60 días calendario contados a partir de la fecha de su expedición.

- 11 11 18 00 : ARCILLAS
- 12 16 23 00 : AGENTES DE CURACIÓN
- 20 10 15 00 : EQUIPO DE CORTE
- 20 10 16 00 : CRIBAS Y EQUIPOS DE ALIMENTACIÓN
- 20 10 17 00 : TRITURADORAS, QUEBRANTADORAS Y AMOLADORES
- 20 10 18 00 : SISTEMAS MECANIZADOS DE SOPORTE EN TIERRA
- 20 10 19 00 : SISTEMAS SECUNDARIOS DE RUPTURA DE ROCA
- 20 10 20 00 : SISTEMAS DE EXPLORACIÓN Y DESARROLLO
- 20 10 21 00 : BARRENAS DE ROCAS
- 20 10 23 00 : VEHÍCULOS DE SERVICIO DE MINERÍA SUBTERRÁNEA
- 20 11 15 00 : EQUIPO DE EXPLORACIÓN Y PERFORACIÓN
- 20 11 16 00 : MAQUINARIA DE PERFORACIÓN Y EXPLOTACIÓN
- 20 12 11 00 : EQUIPO PARA CEMENTAR
- 20 12 13 00 : EQUIPO DE CONTROL DE ARENA
- 20 12 14 00 : HERRAMIENTAS Y EQUIPO DE TERMINACIÓN
- 20 12 15 00 : HERRAMIENTAS CONVENCIONALES DE PERFORACIÓN
- 22 10 16 00 : EQUIPO DE PAVIMENTACIÓN
- 23 10 15 00 : MAQUINARIA PARA TRABAJAR MADERA, PIEDRA, CERÁMICA Y SIMILARES
- 25 10 16 00 : VEHÍCULOS DE TRANSPORTE DE PRODUCTOS Y MATERIALES
- 27 11 15 00 : HERRAMIENTAS DE CORTE Y ENGARZADO Y PUNZONES
- 27 11 16 00 : HERRAMIENTAS DE PERFILAR
- 27 11 17 00 : LLAVES INGLESAS Y GUÍAS
- 27 11 18 00 : HERRAMIENTAS DE MEDIDA Y BOCETAJE
- 27 11 19 00 : HERRAMIENTAS GRUESAS Y DE ACABADO
- 27 11 20 00 : HERRAMIENTAS MANUALES DE JARDINERÍA, AGRICULTURA Y FORESTACIÓN
- 27 11 21 00 : HERRAMIENTAS DE SUJECCIÓN Y FIJACIÓN
- 27 11 22 00 : HERRAMIENTAS DE ALBAÑILERÍA Y CONCRETO
- 27 11 23 00 : HERRAMIENTAS DE MARCAR
- 27 11 24 00 : HERRAMIENTAS DE INSERCIÓN Y AJUSTE
- 27 11 25 00 : HERRAMIENTAS PARA APALANCAR Y CURVAR
- 27 11 27 00 : HERRAMIENTAS MECÁNICAS
- 27 11 28 00 : CONEXIONES DE HERRAMIENTAS Y ACCESORIOS
- 27 11 29 00 : HERRAMIENTAS DISPENSADORAS
- 27 11 30 00 : CEPILLOS
- 27 11 31 00 : HERRAMIENTAS DE ARRASTRE
- 27 11 32 00 : JUEGOS DE HERRAMIENTAS
- 27 11 33 00 : HERRAMIENTAS MANUALES DE PRECISIÓN
- 27 12 15 00 : PRENSAS HIDRÁULICAS
- 27 12 16 00 : PISTONES Y CILINDROS HIDRÁULICOS
- 27 12 17 00 : ACCESORIOS DE TUBERÍA Y MANGA HIDRÁULICA
- 27 13 15 00 : HERRAMIENTAS NEUMÁTICAS
- 30 10 15 00 : ÁNGULOS
- 30 10 17 00 : VIGAS
- 30 10 20 00 : HOJA
- 30 10 22 00 : PLANCHA
- 30 10 23 00 : PERFILES
- 30 10 24 00 : VARILLAS



CÁMARA DE COMERCIO DE SINCELEJO

CERTIFICADO DE INSCRIPCIÓN Y CLASIFICACIÓN EN EL REGISTRO DE PROPONENTES

Fecha expedición: 14/10/2025 - 17:12:32
Recibo No. S000723572, Valor 72000

CÓDIGO DE VERIFICACIÓN AX1SUvTRNd

Verifique el contenido y confiabilidad de este certificado, ingresando a <https://sii.confecamaras.co/vista/plantilla/cv.php?empresa=34> y digite el respectivo código, para que visualice la imagen generada al momento de su expedición. La verificación se puede realizar de manera ilimitada, durante 60 días calendario contados a partir de la fecha de su expedición.

30 10 28 00 : PILOTAJE
30 10 29 00 : PILARES
30 10 31 00 : RIELES
30 10 32 00 : ENREJADO
30 10 36 00 : PRODUCTOS ESTRUCTURALES
30 11 15 00 : CONCRETO Y MORTEROS
30 11 16 00 : CEMENTO Y CAL
30 11 17 00 : YESOS
30 11 18 00 : AGREGADOS
30 11 19 00 : ELEMENTOS PARA REFORZAR CONCRETO
30 12 15 00 : DERIVADOS BITUMINOSOS
30 12 16 00 : ASFALTOS
30 12 17 00 : MATERIALES DE CONSTRUCCIÓN DE CAMINOS Y CARRILERAS
30 12 18 00 : MATERIALES DE ARQUITECTURA PAISAJÍSTICA
30 12 19 00 : MATERIALES PARA ESTABILIZACIÓN Y REFUERZO DE SUELOS
30 13 15 00 : BLOQUES
30 14 15 00 : AISLAMIENTO TÉRMICO
30 14 16 00 : AISLAMIENTO ESPECIAL
30 14 17 00 : CAPAS DE SELLAMIENTO DE AISLAMIENTO
30 16 15 00 : MATERIALES PARA ACABADOS DE PAREDES
30 16 17 00 : SUELOS
30 19 18 00 : EQUIPOS Y MATERIALES PARA CONSTRUCCIONES TEMPORALES Y APOYO AL MANTENIM...
40 14 16 00 : VÁLVULAS
40 14 17 00 : MATERIAL DE FERRETERÍA Y ACCESORIOS
41 11 42 00 : INSTRUMENTOS DE AGRIMENSIÓN
46 16 15 00 : CONTROL DE TRÁFICO
55 12 17 00 : SEÑALIZACIÓN
55 12 19 00 : SEÑALIZACIONES
70 13 15 00 : PROTECCIÓN DEL TERRENO Y DEL SUELO
70 13 16 00 : PREPARACIÓN DEL TERRENO Y DEL SUELO
70 13 17 00 : GESTIÓN DEL TERRENO Y DEL SUELO
70 17 15 00 : DESARROLLO
70 17 16 00 : VIGILANCIA
70 17 17 00 : RIEGO
70 17 18 00 : SERVICIOS DE DRENAJE
72 10 15 00 : SERVICIOS DE APOYO PARA LA CONSTRUCCIÓN
72 10 29 00 : SERVICIOS DE MANTENIMIENTO Y REPARACIÓN DE INSTALACIONES
72 10 31 00 : INSTALACIÓN Y REPARACIÓN DE SERVICIOS DE BANDAS TRANSPORTADORAS
72 10 33 00 : SERVICIOS DE MANTENIMIENTO Y REPARACIÓN DE INFRAESTRUCTURA
72 12 10 00 : SERVICIOS DE CONSTRUCCIÓN DE EDIFICIOS INDUSTRIALES Y BODEGAS NUEVAS
72 14 10 00 : SERVICIOS DE CONSTRUCCIÓN DE AUTOPISTAS Y CARRETERAS
72 14 11 00 : SERVICIOS DE CONSTRUCCIÓN Y REVESTIMIENTO Y PAVIMENTACIÓN DE INFRAEST...
72 14 15 00 : SERVICIOS DE PREPARACIÓN DE TIERRAS
72 14 16 00 : SERVICIOS DE CONSTRUCCIÓN DE SISTEMAS DE TRÁNSITO MASIVO
72 14 17 00 : SERVICIOS DE ALQUILER O ARRENDAMIENTO DE EQUIPO Y MAQUINARIA DE CONSTRU...
72 15 19 00 : SERVICIOS DE ALBAÑILERÍA Y MAMPOSTERÍA
72 15 27 00 : SERVICIOS DE INSTALACIÓN Y REPARACIÓN DE CONCRETO



CÁMARA DE COMERCIO DE SINCELEJO

CERTIFICADO DE INSCRIPCIÓN Y CLASIFICACIÓN EN EL REGISTRO DE PROPONENTES

Fecha expedición: 14/10/2025 - 17:12:32
Recibo No. S000723572, Valor 72000

CÓDIGO DE VERIFICACIÓN AX1SUvTRNd

Verifique el contenido y confiabilidad de este certificado, ingresando a <https://sii.confecamaras.co/vista/plantilla/cv.php?empresa=34> y digite el respectivo código, para que visualice la imagen generada al momento de su expedición. La verificación se puede realizar de manera ilimitada, durante 60 días calendario contados a partir de la fecha de su expedición.

72 15 29 00 : SERVICIOS DE MONTAJE DE ACERO ESTRUCTURAL
72 15 34 00 : SERVICIOS DE APAREJAMIENTO Y ANDAMIAJE
72 15 37 00 : SERVICIOS DE INSTALACIÓN, MANTENIMIENTO Y REPARACIÓN DE EQUIPOS Y CON...
72 15 40 00 : SERVICIOS DE EDIFICIOS ESPECIALIZADOS Y COMERCIOS
77 10 15 00 : EVALUACIÓN DE IMPACTO AMBIENTAL
77 10 16 00 : PLANEACIÓN AMBIENTAL
77 10 17 00 : SERVICIOS DE ASESORÍA AMBIENTAL
77 10 18 00 : AUDITORÍA AMBIENTAL
77 10 19 00 : SERVICIOS DE INVESTIGACIÓN DE CONTAMINACIÓN
77 10 20 00 : SERVICIOS DE REPORTE AMBIENTAL
77 11 15 00 : SERVICIOS DE SEGURIDAD AMBIENTAL
77 11 16 00 : REHABILITACIÓN AMBIENTAL
78 10 18 00 : TRANSPORTE DE CARGA POR CARRETERA
80 10 16 00 : GERENCIA DE PROYECTOS
80 11 16 00 : SERVICIOS DE PERSONAL TEMPORAL
81 10 15 00 : INGENIERÍA CIVIL Y ARQUITECTURA
81 10 16 00 : INGENIERÍA MECÁNICA
81 10 22 00 : INGENIERÍA DE TRANSPORTE
81 13 15 00 : METODOLOGÍA Y ANÁLISIS
81 14 15 00 : CONTROL DE CALIDAD
81 14 18 00 : ADMINISTRACIÓN DE INSTALACIONES
81 15 16 00 : CARTOGRAFÍA
81 15 17 00 : GEOLOGÍA
81 15 18 00 : OCEANOGRAFÍA E HIDROLOGÍA
81 15 19 00 : GEOFÍSICA
93 14 18 00 : EMPLEO
93 14 19 00 : DESARROLLO RURAL
93 14 20 00 : DESARROLLO URBANO
93 14 21 00 : DESARROLLO REGIONAL
93 15 15 00 : ADMINISTRACIÓN PÚBLICA
95 11 15 00 : VÍAS DE TRÁFICO LIMITADO
95 11 16 00 : VÍAS DE TRÁFICO ABIERTO
95 12 16 00 : EDIFICIOS Y ESTRUCTURAS DE TRANSPORTE

*** EXPERIENCIA No. 8 :

NÚMERO CONSECUTIVO DEL CONTRATO:008

CONTRATO CELEBRADO POR :2 - SOCIO / ASOCIADO

NOMBRE DEL CONTRATISTA :EDWIN DEL CRISTO MEZA PINEDA

NOMBRE DEL CONTRATANTE :MUNICIPIO DE MORROA - SUCRE

VALOR CONTRATADO EN SMLV :399,82

PORCENTAJE DE PARTICIPACIÓN EN EL VALOR EJECUTADO EN CASO DE CONSORCIOS Y UNIONES TEMPORALES: 95%

SG FM CL PR - DESCRIPCIÓN

11 11 15 00 : BARRO Y TIERRA
11 11 16 00 : PIEDRA
11 11 17 00 : ARENA
11 11 18 00 : ARCILLAS
12 16 23 00 : AGENTES DE CURACIÓN



CÁMARA DE COMERCIO DE SINCELEJO

CERTIFICADO DE INSCRIPCIÓN Y CLASIFICACIÓN EN EL REGISTRO DE PROPONENTES

Fecha expedición: 14/10/2025 - 17:12:32
 Recibo No. S000723572, Valor 72000

CÓDIGO DE VERIFICACIÓN AX1SUvTRNd

Verifique el contenido y confiabilidad de este certificado, ingresando a <https://sii.confecamaras.co/vista/plantilla/cv.php?empresa=34> y digite el respectivo código, para que visualice la imagen generada al momento de su expedición. La verificación se puede realizar de manera ilimitada, durante 60 días calendario contados a partir de la fecha de su expedición.

20 10 15 00 : EQUIPO DE CORTE
 20 10 16 00 : CRIBAS Y EQUIPOS DE ALIMENTACIÓN
 20 10 17 00 : TRITURADORAS, QUEBRANTADORAS Y AMOLADORES
 20 10 18 00 : SISTEMAS MECANIZADOS DE SOPORTE EN TIERRA
 20 10 19 00 : SISTEMAS SECUNDARIOS DE RUPTURA DE ROCA
 20 10 20 00 : SISTEMAS DE EXPLORACIÓN Y DESARROLLO
 20 10 21 00 : BARRENAS DE ROCAS
 20 10 23 00 : VEHÍCULOS DE SERVICIO DE MINERÍA SUBTERRÁNEA
 20 11 15 00 : EQUIPO DE EXPLORACIÓN Y PERFORACIÓN
 20 11 16 00 : MAQUINARIA DE PERFORACIÓN Y EXPLOTACIÓN
 20 12 11 00 : EQUIPO PARA CEMENTAR
 20 12 13 00 : EQUIPO DE CONTROL DE ARENA
 20 12 14 00 : HERRAMIENTAS Y EQUIPO DE TERMINACIÓN
 20 12 15 00 : HERRAMIENTAS CONVENCIONALES DE PERFORACIÓN
 22 10 16 00 : EQUIPO DE PAVIMENTACIÓN
 23 10 15 00 : MAQUINARIA PARA TRABAJAR MADERA, PIEDRA, CERÁMICA Y SIMILARES
 25 10 16 00 : VEHÍCULOS DE TRANSPORTE DE PRODUCTOS Y MATERIALES
 27 11 15 00 : HERRAMIENTAS DE CORTE Y ENGARZADO Y PUNZONES
 27 11 16 00 : HERRAMIENTAS DE PERFILAR
 27 11 17 00 : LLAVES INGLÉSAS Y GUÍAS
 27 11 18 00 : HERRAMIENTAS DE MEDIDA Y BOCETAJE
 27 11 19 00 : HERRAMIENTAS GRUESAS Y DE ACABADO
 27 11 20 00 : HERRAMIENTAS MANUALES DE JARDINERÍA, AGRICULTURA Y FORESTACIÓN
 27 11 21 00 : HERRAMIENTAS DE SUJECIÓN Y FIJACIÓN
 27 11 22 00 : HERRAMIENTAS DE ALBAÑILERÍA Y CONCRETO
 27 11 23 00 : HERRAMIENTAS DE MARCAR
 27 11 24 00 : HERRAMIENTAS DE INSERCIÓN Y AJUSTE
 27 11 25 00 : HERRAMIENTAS PARA APALANCAR Y CURVAR
 27 11 27 00 : HERRAMIENTAS MECÁNICAS
 27 11 28 00 : CONEXIONES DE HERRAMIENTAS Y ACCESORIOS
 27 11 29 00 : HERRAMIENTAS DISPENSADORAS
 27 11 30 00 : CEPILLOS
 27 11 31 00 : HERRAMIENTAS DE ARRASTRE
 27 11 32 00 : JUEGOS DE HERRAMIENTAS
 27 11 33 00 : HERRAMIENTAS MANUALES DE PRECISIÓN
 27 12 15 00 : PRENSAS HIDRÁULICAS
 27 12 16 00 : PISTONES Y CILINDROS HIDRÁULICOS
 27 12 17 00 : ACCESORIOS DE TUBERÍA Y MANGA HIDRÁULICA
 27 13 15 00 : HERRAMIENTAS NEUMÁTICAS
 30 10 15 00 : ÁNGULOS
 30 10 17 00 : VIGAS
 30 10 20 00 : HOJA
 30 10 22 00 : PLANCHA
 30 10 23 00 : PERFILES
 30 10 24 00 : VARILLAS
 30 10 28 00 : PILOTAJE
 30 10 29 00 : PILARES



CÁMARA DE COMERCIO DE SINCELEJO

CERTIFICADO DE INSCRIPCIÓN Y CLASIFICACIÓN EN EL REGISTRO DE PROPONENTES

Fecha expedición: 14/10/2025 - 17:12:32
Recibo No. S000723572, Valor 72000

CÓDIGO DE VERIFICACIÓN AX1SUvTRNd

Verifique el contenido y confiabilidad de este certificado, ingresando a <https://sii.confecamaras.co/vista/plantilla/cv.php?empresa=34> y digite el respectivo código, para que visualice la imagen generada al momento de su expedición. La verificación se puede realizar de manera ilimitada, durante 60 días calendario contados a partir de la fecha de su expedición.

- 30 10 31 00 : RIELES
- 30 10 32 00 : ENREJADO
- 30 10 36 00 : PRODUCTOS ESTRUCTURALES
- 30 11 15 00 : CONCRETO Y MORTEROS
- 30 11 16 00 : CEMENTO Y CAL
- 30 11 17 00 : YESOS
- 30 11 18 00 : AGREGADOS
- 30 11 19 00 : ELEMENTOS PARA REFORZAR CONCRETO
- 30 12 15 00 : DERIVADOS BITUMINOSOS
- 30 12 16 00 : ASFALTOS
- 30 12 17 00 : MATERIALES DE CONSTRUCCIÓN DE CAMINOS Y CARRILERAS
- 30 12 18 00 : MATERIALES DE ARQUITECTURA PAISAJÍSTICA
- 30 12 19 00 : MATERIALES PARA ESTABILIZACIÓN Y REFUERZO DE SUELOS
- 30 13 15 00 : BLOQUES
- 30 14 15 00 : AISLAMIENTO TÉRMICO
- 30 14 16 00 : AISLAMIENTO ESPECIAL
- 30 14 17 00 : CAPAS DE SELLAMIENTO DE AISLAMIENTO
- 30 16 15 00 : MATERIALES PARA ACABADOS DE PAREDES
- 30 16 17 00 : SUELOS
- 30 19 18 00 : EQUIPOS Y MATERIALES PARA CONSTRUCCIONES TEMPORALES Y APOYO AL MANTENIM...
- 40 14 16 00 : VÁLVULAS
- 40 14 17 00 : MATERIAL DE FERRETERÍA Y ACCESORIOS
- 41 11 42 00 : INSTRUMENTOS DE AGRIMENSIÓN
- 46 16 15 00 : CONTROL DE TRÁFICO
- 55 12 17 00 : SEÑALIZACIÓN
- 55 12 19 00 : SEÑALIZACIONES
- 70 13 15 00 : PROTECCIÓN DEL TERRENO Y DEL SUELO
- 70 13 16 00 : PREPARACIÓN DEL TERRENO Y DEL SUELO
- 70 13 17 00 : GESTIÓN DEL TERRENO Y DEL SUELO
- 70 17 15 00 : DESARROLLO
- 70 17 16 00 : VIGILANCIA
- 70 17 17 00 : RIEGO
- 70 17 18 00 : SERVICIOS DE DRENAJE
- 72 10 15 00 : SERVICIOS DE APOYO PARA LA CONSTRUCCIÓN
- 72 10 29 00 : SERVICIOS DE MANTENIMIENTO Y REPARACIÓN DE INSTALACIONES
- 72 10 31 00 : INSTALACIÓN Y REPARACIÓN DE SERVICIOS DE BANDAS TRANSPORTADORAS
- 72 10 33 00 : SERVICIOS DE MANTENIMIENTO Y REPARACIÓN DE INFRAESTRUCTURA
- 72 12 10 00 : SERVICIOS DE CONSTRUCCIÓN DE EDIFICIOS INDUSTRIALES Y BODEGAS NUEVAS
- 72 14 10 00 : SERVICIOS DE CONSTRUCCIÓN DE AUTOPISTAS Y CARRETERAS
- 72 14 11 00 : SERVICIOS DE CONSTRUCCIÓN Y REVESTIMIENTO Y PAVIMENTACIÓN DE INFRAEST...
- 72 14 15 00 : SERVICIOS DE PREPARACIÓN DE TIERRAS
- 72 14 16 00 : SERVICIOS DE CONSTRUCCIÓN DE SISTEMAS DE TRÁNSITO MASIVO
- 72 14 17 00 : SERVICIOS DE ALQUILER O ARRENDAMIENTO DE EQUIPO Y MAQUINARIA DE CONSTRU...
- 72 15 19 00 : SERVICIOS DE ALBAÑILERÍA Y MAMPOSTERÍA
- 72 15 27 00 : SERVICIOS DE INSTALACIÓN Y REPARACIÓN DE CONCRETO
- 72 15 29 00 : SERVICIOS DE MONTAJE DE ACERO ESTRUCTURAL
- 72 15 34 00 : SERVICIOS DE APAREJAMIENTO Y ANDAMIAJE



CÁMARA DE COMERCIO DE SINCELEJO

CERTIFICADO DE INSCRIPCIÓN Y CLASIFICACIÓN EN EL REGISTRO DE PROPONENTES

Fecha expedición: 14/10/2025 - 17:12:32
Recibo No. S000723572, Valor 72000

CÓDIGO DE VERIFICACIÓN AX1SuVTRNd

Verifique el contenido y confiabilidad de este certificado, ingresando a <https://sii.confecamaras.co/vista/plantilla/cv.php?empresa=34> y digite el respectivo código, para que visualice la imagen generada al momento de su expedición. La verificación se puede realizar de manera ilimitada, durante 60 días calendario contados a partir de la fecha de su expedición.

72 15 37 00 : SERVICIOS DE INSTALACIÓN, MANTENIMIENTO Y REPARACIÓN DE EQUIPOS Y CON...
 72 15 40 00 : SERVICIOS DE EDIFICIOS ESPECIALIZADOS Y COMERCIOS
 77 10 15 00 : EVALUACIÓN DE IMPACTO AMBIENTAL
 77 10 16 00 : PLANEACIÓN AMBIENTAL
 77 10 17 00 : SERVICIOS DE ASESORÍA AMBIENTAL
 77 10 18 00 : AUDITORÍA AMBIENTAL
 77 10 19 00 : SERVICIOS DE INVESTIGACIÓN DE CONTAMINACIÓN
 77 10 20 00 : SERVICIOS DE REPORTE AMBIENTAL
 77 11 15 00 : SERVICIOS DE SEGURIDAD AMBIENTAL
 77 11 16 00 : REHABILITACIÓN AMBIENTAL
 78 10 18 00 : TRANSPORTE DE CARGA POR CARRETERA
 80 10 16 00 : GERENCIA DE PROYECTOS
 80 11 16 00 : SERVICIOS DE PERSONAL TEMPORAL
 81 10 15 00 : INGENIERÍA CIVIL Y ARQUITECTURA
 81 10 16 00 : INGENIERÍA MECÁNICA
 81 10 22 00 : INGENIERÍA DE TRANSPORTE
 81 13 15 00 : METODOLOGÍA Y ANÁLISIS
 81 14 15 00 : CONTROL DE CALIDAD
 81 14 18 00 : ADMINISTRACIÓN DE INSTALACIONES
 81 15 16 00 : CARTOGRAFÍA
 81 15 17 00 : GEOLOGÍA
 81 15 18 00 : OCEANOGRAFÍA E HIDROLOGÍA
 81 15 19 00 : GEOFÍSICA
 93 14 18 00 : EMPLEO
 93 14 19 00 : DESARROLLO RURAL
 93 14 20 00 : DESARROLLO URBANO
 93 14 21 00 : DESARROLLO REGIONAL
 93 15 15 00 : ADMINISTRACIÓN PÚBLICA
 95 11 15 00 : VÍAS DE TRÁFICO LIMITADO
 95 11 16 00 : VÍAS DE TRÁFICO ABIERTO
 95 12 16 00 : EDIFICIOS Y ESTRUCTURAS DE TRANSPORTE

***** EXPERIENCIA No.9 :**

NÚMERO CONSECUTIVO DEL CONTRATO:009
CONTRATO CELEBRADO POR :2 - SOCIO / ASOCIADO
NOMBRE DEL CONTRATISTA :EDWIN DEL CRISTO MEZA PINEDA
NOMBRE DEL CONTRATANTE :ALCALDIA MUNICIPAL DEL ROBLE
VALOR CONTRATADO EN SMLV :246,65

SG FM CL PR - DESCRIPCIÓN

11 11 15 00 : BARRO Y TIERRA
 11 11 16 00 : PIEDRA
 11 11 17 00 : ARENA
 11 12 16 00 : MADERA
 22 10 16 00 : EQUIPO DE PAVIMENTACIÓN
 27 11 21 00 : HERRAMIENTAS DE SUJECIÓN Y FIJACIÓN
 27 11 22 00 : HERRAMIENTAS DE ALBAÑILERÍA Y CONCRETO
 27 11 27 00 : HERRAMIENTAS MECÁNICAS



CÁMARA DE COMERCIO DE SINCELEJO

CERTIFICADO DE INSCRIPCIÓN Y CLASIFICACIÓN EN EL REGISTRO DE PROPONENTES

Fecha expedición: 14/10/2025 - 17:12:32
Recibo No. S000723572, Valor 72000

CÓDIGO DE VERIFICACIÓN AX1SUvTRNd

Verifique el contenido y confiabilidad de este certificado, ingresando a <https://sii.confecamaras.co/vista/plantilla/cv.php?empresa=34> y digite el respectivo código, para que visualice la imagen generada al momento de su expedición. La verificación se puede realizar de manera ilimitada, durante 60 días calendario contados a partir de la fecha de su expedición.

30 10 15 00 : ÁNGULOS
30 10 17 00 : VIGAS
30 10 22 00 : PLANCHA
30 10 23 00 : PERFILES
30 10 24 00 : VARILLAS
30 10 28 00 : PILOTAJE
30 11 15 00 : CONCRETO Y MORTEROS
30 11 16 00 : CEMENTO Y CAL
30 11 18 00 : AGREGADOS
30 11 19 00 : ELEMENTOS PARA REFORZAR CONCRETO
30 16 15 00 : MATERIALES PARA ACABADOS DE PAREDES
30 16 17 00 : SUELOS
30 24 16 00 : COMPONENTES ESTRUCTURALES DE TRIBUNAS, GRADAS Y ESCALERA
39 10 16 00 : LÁMPARAS Y BOMBILLAS
39 10 18 00 : COMPONENTES Y ACCESORIOS DE LÁMPARA
39 10 19 00 : BALASTOS DE LÁMPARAS Y TRANSFORMADORES DE LÁMPARAS
39 11 18 00 : ACCESORIOS DE ILUMINACIÓN
39 11 25 00 : LUMINARIAS DE ESCENARIOS Y ESTUDIOS
39 12 21 00 : EQUIPO DE TRANSMISIÓN Y DISTRIBUCIÓN ELÉCTRICA
40 14 17 00 : MATERIAL DE FERRETERÍA Y ACCESORIOS
49 16 15 00 : EQUIPOS PARA DEPORTES DE CAMPO
49 17 15 00 : EQUIPOS DE GIMNASIA
49 20 15 00 : EQUIPO DE ENTRENAMIENTO PARA AERÓBICOS
49 22 15 00 : ACCESORIOS PARA DEPORTE
49 24 15 00 : EQUIPO DE PARQUES INFANTILES
52 10 15 00 : ALFOMBRAS Y FELPUDOS
55 12 17 00 : SEÑALIZACIÓN
56 10 15 00 : MUEBLES
56 10 19 00 : PIEZAS DE MOBILIARIO Y ACCESORIOS
60 14 12 00 : EQUIPO DE JUEGOS ACTIVOS Y ACCESORIOS
60 14 13 00 : SISTEMAS DE CONSTRUCCIÓN Y BLOQUES INFANTILES
70 17 18 00 : SERVICIOS DE DRENAJE
72 10 15 00 : SERVICIOS DE APOYO PARA LA CONSTRUCCIÓN
72 10 29 00 : SERVICIOS DE MANTENIMIENTO Y REPARACIÓN DE INSTALACIONES
72 10 33 00 : SERVICIOS DE MANTENIMIENTO Y REPARACIÓN DE INFRAESTRUCTURA
72 12 14 00 : SERVICIOS DE CONSTRUCCIÓN DE EDIFICIOS PÚBLICOS ESPECIALIZADOS
72 14 11 00 : SERVICIOS DE CONSTRUCCIÓN Y REVESTIMIENTO Y PAVIMENTACIÓN DE INFRAEST...
72 14 13 00 : SERVICIO DE CONSTRUCCIÓN DE FACILIDADES ATLÉTICAS Y RECREATIVAS
72 14 15 00 : SERVICIOS DE PREPARACIÓN DE TIERRAS
72 14 17 00 : SERVICIOS DE ALQUILER O ARRENDAMIENTO DE EQUIPO Y MAQUINARIA DE CONSTRU...
72 15 13 00 : SERVICIOS DE PINTURA E INSTALACIÓN DE PAPEL DE COLGADURA
72 15 14 00 : SERVICIOS DE CONSTRUCCIÓN DE RECUBRIMIENTOS DE MUROS
72 15 15 00 : SERVICIOS DE SISTEMAS ELÉCTRICOS
72 15 19 00 : SERVICIOS DE ALBAÑILERÍA Y MAMPOSTERÍA
72 15 20 00 : SERVICIOS DE PAÑETADO Y DRYWALL
72 15 21 00 : SERVICIOS ACÚSTICOS Y DE AISLAMIENTO
72 15 23 00 : SERVICIOS DE CARPINTERÍA



CÁMARA DE COMERCIO DE SINCELEJO

CERTIFICADO DE INSCRIPCIÓN Y CLASIFICACIÓN EN EL REGISTRO DE PROPONENTES

Fecha expedición: 14/10/2025 - 17:12:32
 Recibo No. S000723572, Valor 72000

CÓDIGO DE VERIFICACIÓN AX1SUVTRNd

Verifique el contenido y confiabilidad de este certificado, ingresando a <https://sii.confecamaras.co/vista/plantilla/cv.php?empresa=34> y digite el respectivo código, para que visualice la imagen generada al momento de su expedición. La verificación se puede realizar de manera ilimitada, durante 60 días calendario contados a partir de la fecha de su expedición.

72 15 25 00 : SERVICIOS DE INSTALACIÓN DE PISOS
 72 15 26 00 : SERVICIOS DE TECHADO Y PAREDES EXTERNAS Y LÁMINAS DE METAL
 72 15 27 00 : SERVICIOS DE INSTALACIÓN Y REPARACIÓN DE CONCRETO
 72 15 29 00 : SERVICIOS DE MONTAJE DE ACERO ESTRUCTURAL
 72 15 31 00 : SERVICIOS DE CONSTRUCCIÓN DE FACILIDADES ATLÉTICAS Y RECREATIVAS
 72 15 32 00 : SERVICIOS DE RECUBRIMIENTO, IMPERMEABILIZACIÓN PROTECCIÓN CONTRA CLIM...
 72 15 40 00 : SERVICIOS DE EDIFICIOS ESPECIALIZADOS Y COMERCIOS
 81 10 15 00 : INGENIERÍA CIVIL Y ARQUITECTURA
 82 14 15 00 : SERVICIOS DE DISEÑO ARTÍSTICO
 90 14 15 00 : EVENTOS PROFESIONALES DEPORTIVOS
 90 15 17 00 : PARQUES DE DIVERSIONES
 95 12 15 00 : EDIFICIOS Y ESTRUCTURAS COMERCIALES Y DE ENTRETENIMIENTO
 95 12 23 00 : EDIFICIOS Y ESTRUCTURAS DE SALUD Y DEPORTIVAS
 95 13 15 00 : TARIMAS Y GRADERÍAS

***** EXPERIENCIA No.10 :**

NÚMERO CONSECUTIVO DEL CONTRATO:010

CONTRATO CELEBRADO POR :2 - SOCIO / ASOCIADO

NOMBRE DEL CONTRATISTA :EDWIN DEL CRISTO MEZA PINEDA

NOMBRE DEL CONTRATANTE :ALCALDIA MUNICIPAL DE SAN JUAN DE BETULIA - SUCRE

VALOR CONTRATADO EN SMMLV :392,13

SG FM CL PR - DESCRIPCIÓN

11 11 15 00 : BARRO Y TIERRA
 11 11 16 00 : PIEDRA
 11 11 17 00 : ARENA
 11 12 16 00 : MADERA
 22 10 16 00 : EQUIPO DE PAVIMENTACIÓN
 27 11 21 00 : HERRAMIENTAS DE SUJECCIÓN Y FIJACIÓN
 27 11 22 00 : HERRAMIENTAS DE ALBAÑILERÍA Y CONCRETO
 27 11 27 00 : HERRAMIENTAS MECÁNICAS
 30 10 15 00 : ÁNGULOS
 30 10 17 00 : VIGAS
 30 10 22 00 : PLANCHA
 30 10 23 00 : PERFILES
 30 10 24 00 : VARILLAS
 30 10 28 00 : PILOTAJE
 30 11 15 00 : CONCRETO Y MORTEROS
 30 11 16 00 : CEMENTO Y CAL
 30 11 18 00 : AGREGADOS
 30 11 19 00 : ELEMENTOS PARA REFORZAR CONCRETO
 30 16 15 00 : MATERIALES PARA ACABADOS DE PAREDES
 30 16 17 00 : SUELOS
 30 24 16 00 : COMPONENTES ESTRUCTURALES DE TRIBUNAS, GRADAS Y ESCALERA
 39 10 16 00 : LÁMPARAS Y BOMBILLAS
 39 10 18 00 : COMPONENTES Y ACCESORIOS DE LÁMPARA
 39 10 19 00 : BALASTOS DE LÁMPARAS Y TRANSFORMADORES DE LÁMPARAS
 39 11 18 00 : ACCESORIOS DE ILUMINACIÓN



CÁMARA DE COMERCIO DE SINCELEJO

CERTIFICADO DE INSCRIPCIÓN Y CLASIFICACIÓN EN EL REGISTRO DE PROPONENTES

Fecha expedición: 14/10/2025 - 17:12:32
 Recibo No. S000723572, Valor 72000

CÓDIGO DE VERIFICACIÓN AX1SuVTRNd

Verifique el contenido y confiabilidad de este certificado, ingresando a <https://sii.confecamaras.co/vista/plantilla/cv.php?empresa=34> y digite el respectivo código, para que visualice la imagen generada al momento de su expedición. La verificación se puede realizar de manera ilimitada, durante 60 días calendario contados a partir de la fecha de su expedición.

39 11 25 00 : LUMINARIAS DE ESCENARIOS Y ESTUDIOS
 39 12 21 00 : EQUIPO DE TRANSMISIÓN Y DISTRIBUCIÓN ELÉCTRICA
 40 14 17 00 : MATERIAL DE FERRETERÍA Y ACCESORIOS
 49 16 15 00 : EQUIPOS PARA DEPORTES DE CAMPO
 49 17 15 00 : EQUIPOS DE GIMNASIA
 49 20 15 00 : EQUIPO DE ENTRENAMIENTO PARA AERÓBICOS
 49 22 15 00 : ACCESORIOS PARA DEPORTE
 49 24 15 00 : EQUIPO DE PARQUES INFANTILES
 52 10 15 00 : ALFOMBRAS Y FELPUDOS
 55 12 17 00 : SEÑALIZACIÓN
 56 10 15 00 : MUEBLES
 56 10 19 00 : PIEZAS DE MOBILIARIO Y ACCESORIOS
 60 14 12 00 : EQUIPO DE JUEGOS ACTIVOS Y ACCESORIOS
 60 14 13 00 : SISTEMAS DE CONSTRUCCIÓN Y BLOQUES INFANTILES
 70 17 18 00 : SERVICIOS DE DRENAJE
 72 10 15 00 : SERVICIOS DE APOYO PARA LA CONSTRUCCIÓN
 72 10 29 00 : SERVICIOS DE MANTENIMIENTO Y REPARACIÓN DE INSTALACIONES
 72 10 33 00 : SERVICIOS DE MANTENIMIENTO Y REPARACIÓN DE INFRAESTRUCTURA
 72 12 14 00 : SERVICIOS DE CONSTRUCCIÓN DE EDIFICIOS PÚBLICOS ESPECIALIZADOS
 72 14 11 00 : SERVICIOS DE CONSTRUCCIÓN Y REVESTIMIENTO Y PAVIMENTACIÓN DE INFRAEST...
 72 14 13 00 : SERVICIO DE CONSTRUCCIÓN DE FACILIDADES ATLÉTICAS Y RECREATIVAS
 72 14 15 00 : SERVICIOS DE PREPARACIÓN DE TIERRAS
 72 14 17 00 : SERVICIOS DE ALQUILER O ARRENDAMIENTO DE EQUIPO Y MAQUINARIA DE CONSTRU...
 72 15 13 00 : SERVICIOS DE PINTURA E INSTALACIÓN DE PAPEL DE COLGADURA
 72 15 14 00 : SERVICIOS DE CONSTRUCCIÓN DE RECUBRIMIENTOS DE MUROS
 72 15 15 00 : SERVICIOS DE SISTEMAS ELÉCTRICOS
 72 15 19 00 : SERVICIOS DE ALBAÑILERÍA Y MAMPOSTERÍA
 72 15 20 00 : SERVICIOS DE PAÑETADO Y DRYWALL
 72 15 21 00 : SERVICIOS ACÚSTICOS Y DE AISLAMIENTO
 72 15 23 00 : SERVICIOS DE CARPINTERÍA
 72 15 25 00 : SERVICIOS DE INSTALACIÓN DE PISOS
 72 15 26 00 : SERVICIOS DE TECHADO Y PAREDES EXTERNAS Y LÁMINAS DE METAL
 72 15 27 00 : SERVICIOS DE INSTALACIÓN Y REPARACIÓN DE CONCRETO
 72 15 29 00 : SERVICIOS DE MONTAJE DE ACERO ESTRUCTURAL
 72 15 31 00 : SERVICIOS DE CONSTRUCCIÓN DE FACILIDADES ATLÉTICAS Y RECREATIVAS
 72 15 32 00 : SERVICIOS DE RECUBRIMIENTO, IMPERMEABILIZACIÓN PROTECCIÓN CONTRA CLIM...
 72 15 40 00 : SERVICIOS DE EDIFICIOS ESPECIALIZADOS Y COMERCIOS
 81 10 15 00 : INGENIERÍA CIVIL Y ARQUITECTURA
 82 14 15 00 : SERVICIOS DE DISEÑO ARTÍSTICO
 90 14 15 00 : EVENTOS PROFESIONALES DEPORTIVOS
 90 15 17 00 : PARQUES DE DIVERSIONES
 95 12 15 00 : EDIFICIOS Y ESTRUCTURAS COMERCIALES Y DE ENTRETENIMIENTO
 95 12 23 00 : EDIFICIOS Y ESTRUCTURAS DE SALUD Y DEPORTIVAS
 95 13 15 00 : TARIMAS Y GRADERÍAS

*** EXPERIENCIA No.11 :
 NÚMERO CONSECUTIVO DEL CONTRATO:011

CÁMARA DE COMERCIO DE SINCELEJO

CERTIFICADO DE INSCRIPCIÓN Y CLASIFICACIÓN EN EL REGISTRO DE PROPONENTES

Fecha expedición: 14/10/2025 - 17:12:33
 Recibo No. S000723572, Valor 72000

CÓDIGO DE VERIFICACIÓN AX1SuVTRNd

Verifique el contenido y confiabilidad de este certificado, ingresando a <https://sii.confecamaras.co/vista/plantilla/cv.php?empresa=34> y digite el respectivo código, para que visualice la imagen generada al momento de su expedición. La verificación se puede realizar de manera ilimitada, durante 60 días calendario contados a partir de la fecha de su expedición.

CONTRATO CELEBRADO POR :2 - SOCIO / ASOCIADO
 NOMBRE DEL CONTRATISTA :EDWIN MEZA PINEDA
 NOMBRE DEL CONTRATANTE :ALCALDIA MUNICIPAL DEL ROBLE
 VALOR CONTRATADO EN SMLV :371,85

SG YM CL PR - DESCRIPCIÓN

11 11 15 00 : BARRO Y TIERRA
 11 11 16 00 : PIEDRA
 11 12 16 00 : MADERA
 22 10 15 00 : MAQUINARIA PARA TRABAJO DE DESMONTE
 24 11 18 00 : TANQUES Y CILINDROS Y SUS ACCESORIOS
 25 17 24 00 : DEPÓSITOS Y SISTEMAS DE COMBUSTIBLE
 27 11 22 00 : HERRAMIENTAS DE ALBAÑILERÍA Y CONCRETO
 30 10 17 00 : VIGAS
 30 10 22 00 : PLANCHA
 30 10 23 00 : PERFILES
 30 10 24 00 : VARILLAS
 30 10 32 00 : ENREJADO
 30 11 15 00 : CONCRETO Y MORTEROS
 30 11 16 00 : CEMENTO Y CAL
 30 11 17 00 : YESOS
 30 11 18 00 : AGREGADOS
 30 11 19 00 : ELEMENTOS PARA REFORZAR CONCRETO
 30 13 15 00 : BLOQUES
 30 13 17 00 : AZULEJOS Y BALDOSAS
 30 16 15 00 : MATERIALES PARA ACABADOS DE PAREDES
 30 16 17 00 : SUELOS
 30 16 18 00 : EBANISTERÍA
 30 16 19 00 : MOLDEADO Y CARPINTERÍA MECÁNICA
 30 17 15 00 : PUERTAS
 30 17 16 00 : VENTANAS
 30 17 17 00 : PRODUCTOS DE CRISTAL
 30 17 19 00 : MARCOS DE VENTANAS
 30 17 20 00 : PUERTAS
 30 18 15 00 : PORCELANA SANITARIA
 30 18 16 00 : INSTALACIONES RESIDENCIALES NO SANITARIAS
 30 18 17 00 : GRIFOS
 30 18 18 00 : CABEZAS, CHORROS Y PARTES Y ACCESORIOS DE GRIFOS Y DUCHAS
 39 10 16 00 : LÁMPARAS Y BOMBILLAS
 39 10 18 00 : COMPONENTES Y ACCESORIOS DE LÁMPARA
 39 10 19 00 : BALASTOS DE LÁMPARAS Y TRANSFORMADORES DE LÁMPARAS
 39 11 15 00 : ILUMINACIÓN DE INTERIORES Y ARTEFACTOS
 39 11 16 00 : ILUMINACIÓN EXTERIOR Y ARTEFACTOS
 39 11 18 00 : ACCESORIOS DE ILUMINACIÓN
 39 12 16 00 : DISPOSITIVOS Y ACCESORIOS PARA LA PROTECCIÓN DE CIRCUITOS
 39 12 17 00 : FERRETERÍA ELÉCTRICA Y SUMINISTROS
 56 10 15 00 : MUEBLES



CÁMARA DE COMERCIO DE SINCELEJO

CERTIFICADO DE INSCRIPCIÓN Y CLASIFICACIÓN EN EL REGISTRO DE PROPONENTES

Fecha expedición: 14/10/2025 - 17:12:33
Recibo No. S000723572, Valor 72000

CÓDIGO DE VERIFICACIÓN AX1SUVTRNd

Verifique el contenido y confiabilidad de este certificado, ingresando a <https://sii.confecamaras.co/vista/plantilla/cv.php?empresa=34> y digite el respectivo código, para que visualice la imagen generada al momento de su expedición. La verificación se puede realizar de manera ilimitada, durante 60 días calendario contados a partir de la fecha de su expedición.

- 70 10 15 00 : EXPLOTACIONES PESQUERAS
- 70 13 17 00 : GESTIÓN DEL TERRENO Y DEL SUELO
- 72 10 15 00 : SERVICIOS DE APOYO PARA LA CONSTRUCCIÓN
- 72 10 29 00 : SERVICIOS DE MANTENIMIENTO Y REPARACIÓN DE INSTALACIONES
- 72 10 33 00 : SERVICIOS DE MANTENIMIENTO Y REPARACIÓN DE INFRAESTRUCTURA
- 72 12 14 00 : SERVICIOS DE CONSTRUCCIÓN DE EDIFICIOS PÚBLICOS ESPECIALIZADOS
- 72 14 11 00 : SERVICIOS DE CONSTRUCCIÓN Y REVESTIMIENTO Y PAVIMENTACIÓN DE INFRAEST...
- 72 14 14 00 : SERVICIOS DE CONSTRUCCIÓN Y REPARACIÓN DE FACILIDADES DE DETENCIÓN
- 72 14 15 00 : SERVICIOS DE PREPARACIÓN DE TIERRAS
- 72 14 17 00 : SERVICIOS DE ALQUILER O ARRENDAMIENTO DE EQUIPO Y MAQUINARIA DE CONSTRU...
- 72 15 11 00 : SERVICIOS DE CONSTRUCCIÓN DE PLOMERÍA
- 72 15 13 00 : SERVICIOS DE PINTURA E INSTALACIÓN DE PAPEL DE COLGADURA
- 72 15 14 00 : SERVICIOS DE CONSTRUCCIÓN DE RECUBRIMIENTOS DE MUROS
- 72 15 15 00 : SERVICIOS DE SISTEMAS ELÉCTRICOS
- 72 15 16 00 : SERVICIOS DE SISTEMAS ESPECIALIZADOS DE COMUNICACIÓN
- 72 15 19 00 : SERVICIOS DE ALBAÑILERÍA Y MAMPOSTERÍA
- 72 15 20 00 : SERVICIOS DE PAÑETADO Y DRYWALL
- 72 15 21 00 : SERVICIOS ACÚSTICOS Y DE AISLAMIENTO
- 72 15 22 00 : SERVICIOS DE BALDOSAS TERRAZO Y MÁRMOL Y MOSAICOS
- 72 15 23 00 : SERVICIOS DE CARPINTERÍA
- 72 15 24 00 : SERVICIOS DE MONTAJE E INSTALACIÓN DE VENTANAS Y PUERTAS
- 72 15 25 00 : SERVICIOS DE INSTALACIÓN DE PISOS
- 72 15 26 00 : SERVICIOS DE TECHADO Y PAREDES EXTERNAS Y LÁMINAS DE METAL
- 72 15 27 00 : SERVICIOS DE INSTALACIÓN Y REPARACIÓN DE CONCRETO
- 72 15 29 00 : SERVICIOS DE MONTAJE DE ACERO ESTRUCTURAL
- 72 15 30 00 : SERVICIOS DE VIDRIOS Y VENTANERÍA
- 72 15 32 00 : SERVICIOS DE RECUBRIMIENTO, IMPERMEABILIZACIÓN PROTECCIÓN CONTRA CLIM...
- 72 15 34 00 : SERVICIOS DE APAREJAMIENTO Y ANDAMIAJE
- 72 15 35 00 : SERVICIOS DE LIMPIEZA ESTRUCTURAL EXTERNA
- 72 15 36 00 : SERVICIOS DE TERMINADO INTERIOR, DOTACIÓN Y REMODELACIÓN
- 72 15 37 00 : SERVICIOS DE INSTALACIÓN, MANTENIMIENTO Y REPARACIÓN DE EQUIPOS Y CON...
- 72 15 39 00 : SERVICIO DE PREPARACIÓN DE OBRAS DE CONSTRUCCIÓN
- 72 15 40 00 : SERVICIOS DE EDIFICIOS ESPECIALIZADOS Y COMERCIOS
- 72 15 41 00 : SERVICIOS DE MANTENIMIENTO Y REPARACIÓN DE EQUIPO DE SISTEMAS DE DISTR...
- 73 18 11 00 : SERVICIOS DE REVESTIMIENTO
- 80 10 16 00 : GERENCIA DE PROYECTOS
- 80 11 16 00 : SERVICIOS DE PERSONAL TEMPORAL
- 80 14 15 00 : INVESTIGACIÓN DE MERCADOS
- 81 10 15 00 : INGENIERÍA CIVIL Y ARQUITECTURA
- 81 10 22 00 : INGENIERÍA DE TRANSPORTE
- 81 14 15 00 : CONTROL DE CALIDAD
- 83 10 15 00 : SERVICIOS DE ACUEDUCTO Y ALCANTARILLADO
- 93 14 19 00 : DESARROLLO RURAL
- 95 12 19 00 : EDIFICIOS Y ESTRUCTURAS EDUCACIONALES Y DE ADMINISTRACIÓN

*** EXPERIENCIA No.12 :
NÚMERO CONSECUTIVO DEL CONTRATO:012



CÁMARA DE COMERCIO DE SINCELEJO

CERTIFICADO DE INSCRIPCIÓN Y CLASIFICACIÓN EN EL REGISTRO DE PROPONENTES

Fecha expedición: 14/10/2025 - 17:12:33
Recibo No. S000723572, Valor 72000

CÓDIGO DE VERIFICACIÓN AX1SUvTRNd

Verifique el contenido y confiabilidad de este certificado, ingresando a https://sii.confecamaras.co/vista/plantilla/cv.php?empresa=34 y digite el respectivo código, para que visualice la imagen generada al momento de su expedición. La verificación se puede realizar de manera ilimitada, durante 60 días calendario contados a partir de la fecha de su expedición.

CONTRATO CELEBRADO POR :2 - SOCIO / ASOCIADO
NOMBRE DEL CONTRATISTA :EDWIN MEZA PINEDA
NOMBRE DEL CONTRATANTE :ALCALDIA MUNICIPAL DE SAN ANTONIO DE PALMITO
VALOR CONTRATADO EN SMMLV :344,82

- SG FM CL PR - DESCRIPCIÓN
11 11 15 00 : BARRO Y TIERRA
11 11 16 00 : PIEDRA
11 12 16 00 : MADERA
22 10 15 00 : MAQUINARIA PARA TRABAJO DE DESMONTE
24 11 18 00 : TANQUES Y CILINDROS Y SUS ACCESORIOS
25 17 24 00 : DEPÓSITOS Y SISTEMAS DE COMBUSTIBLE
27 11 22 00 : HERRAMIENTAS DE ALBAÑILERÍA Y CONCRETO
30 10 17 00 : VIGAS
30 10 22 00 : PLANCHA
30 10 23 00 : PERFILES
30 10 24 00 : VARILLAS
30 10 32 00 : ENREJADO
30 11 15 00 : CONCRETO Y MORTEROS
30 11 16 00 : CEMENTO Y CAL
30 11 17 00 : YESOS
30 11 18 00 : AGREGADOS
30 11 19 00 : ELEMENTOS PARA REFORZAR CONCRETO
30 13 15 00 : BLOQUES
30 13 17 00 : AZULEJOS Y BALDOSAS
30 16 15 00 : MATERIALES PARA ACABADOS DE PAREDES
30 16 17 00 : SUELOS
30 16 18 00 : EBANISTERÍA
30 16 19 00 : MOLDEADO Y CARPINTERÍA MECÁNICA
30 17 15 00 : PUERTAS
30 17 16 00 : VENTANAS
30 17 17 00 : PRODUCTOS DE CRISTAL
30 17 19 00 : MARCOS DE VENTANAS
30 17 20 00 : PUERTAS
30 18 15 00 : PORCELANA SANITARIA
30 18 16 00 : INSTALACIONES RESIDENCIALES NO SANITARIAS
30 18 17 00 : GRIFOS
30 18 18 00 : CABEZAS, CHORROS Y PARTES Y ACCESORIOS DE GRIFOS Y DUCHAS
39 10 16 00 : LÁMPARAS Y BOMBILLAS
39 10 18 00 : COMPONENTES Y ACCESORIOS DE LÁMPARA
39 10 19 00 : BALASTOS DE LÁMPARAS Y TRANSFORMADORES DE LÁMPARAS
39 11 15 00 : ILUMINACIÓN DE INTERIORES Y ARTEFACTOS
39 11 16 00 : ILUMINACIÓN EXTERIOR Y ARTEFACTOS
39 11 18 00 : ACCESORIOS DE ILUMINACIÓN
39 12 16 00 : DISPOSITIVOS Y ACCESORIOS PARA LA PROTECCIÓN DE CIRCUITOS
39 12 17 00 : FERRETERÍA ELÉCTRICA Y SUMINISTROS
56 10 15 00 : MUEBLES



CÁMARA DE COMERCIO DE SINCELEJO

CERTIFICADO DE INSCRIPCIÓN Y CLASIFICACIÓN EN EL REGISTRO DE PROPONENTES

Fecha expedición: 14/10/2025 - 17:12:33
 Recibo No. S000723572, Valor 72000

CÓDIGO DE VERIFICACIÓN AX1SUvTRNd

Verifique el contenido y confiabilidad de este certificado, ingresando a <https://sii.confecamaras.co/vista/plantilla/cv.php?empresa=34> y digite el respectivo código, para que visualice la imagen generada al momento de su expedición. La verificación se puede realizar de manera ilimitada, durante 60 días calendario contados a partir de la fecha de su expedición.

70 10 15 00 : EXPLOTACIONES PESQUERAS
 70 13 17 00 : GESTIÓN DEL TERRENO Y DEL SUELO
 72 10 15 00 : SERVICIOS DE APOYO PARA LA CONSTRUCCIÓN
 72 10 29 00 : SERVICIOS DE MANTENIMIENTO Y REPARACIÓN DE INSTALACIONES
 72 10 33 00 : SERVICIOS DE MANTENIMIENTO Y REPARACIÓN DE INFRAESTRUCTURA
 72 12 14 00 : SERVICIOS DE CONSTRUCCIÓN DE EDIFICIOS PÚBLICOS ESPECIALIZADOS
 72 14 11 00 : SERVICIOS DE CONSTRUCCIÓN Y REVESTIMIENTO Y PAVIMENTACIÓN DE INFRAEST...
 72 14 14 00 : SERVICIOS DE CONSTRUCCIÓN Y REPARACIÓN DE FACILIDADES DE DETENCIÓN
 72 14 15 00 : SERVICIOS DE PREPARACIÓN DE TIERRAS
 72 14 17 00 : SERVICIOS DE ALQUILER O ARRENDAMIENTO DE EQUIPO Y MAQUINARIA DE CONSTRU...
 72 15 11 00 : SERVICIOS DE CONSTRUCCIÓN DE PLOMERÍA
 72 15 13 00 : SERVICIOS DE PINTURA E INSTALACIÓN DE PAPEL DE COLGADURA
 72 15 14 00 : SERVICIOS DE CONSTRUCCIÓN DE RECUBRIMIENTOS DE MUROS
 72 15 15 00 : SERVICIOS DE SISTEMAS ELÉCTRICOS
 72 15 16 00 : SERVICIOS DE SISTEMAS ESPECIALIZADOS DE COMUNICACIÓN
 72 15 19 00 : SERVICIOS DE ALBAÑILERÍA Y MAMPOSTERÍA
 72 15 20 00 : SERVICIOS DE PAÑETADO Y DRYWALL
 72 15 21 00 : SERVICIOS ACÚSTICOS Y DE AISLAMIENTO
 72 15 22 00 : SERVICIOS DE BALDOSAS TERRAZO Y MÁRMOL Y MOSAICOS
 72 15 23 00 : SERVICIOS DE CARPINTERÍA
 72 15 24 00 : SERVICIOS DE MONTAJE E INSTALACIÓN DE VENTANAS Y PUERTAS
 72 15 25 00 : SERVICIOS DE INSTALACIÓN DE PISOS
 72 15 26 00 : SERVICIOS DE TECHADO Y PAREDES EXTERNAS Y LÁMINAS DE METAL
 72 15 27 00 : SERVICIOS DE INSTALACIÓN Y REPARACIÓN DE CONCRETO
 72 15 29 00 : SERVICIOS DE MONTAJE DE ACERO ESTRUCTURAL
 72 15 30 00 : SERVICIOS DE VIDRIOS Y VENTANERÍA
 72 15 32 00 : SERVICIOS DE RECUBRIMIENTO, IMPERMEABILIZACIÓN PROTECCIÓN CONTRA CLIM...
 72 15 34 00 : SERVICIOS DE APAREJAMIENTO Y ANDAMIAJE
 72 15 35 00 : SERVICIOS DE LIMPIEZA ESTRUCTURAL EXTERNA
 72 15 36 00 : SERVICIOS DE TERMINADO INTERIOR, DOTACIÓN Y REMODELACIÓN
 72 15 37 00 : SERVICIOS DE INSTALACIÓN, MANTENIMIENTO Y REPARACIÓN DE EQUIPOS Y CON...
 72 15 39 00 : SERVICIO DE PREPARACIÓN DE OBRAS DE CONSTRUCCIÓN
 72 15 40 00 : SERVICIOS DE EDIFICIOS ESPECIALIZADOS Y COMERCIOS
 72 15 41 00 : SERVICIOS DE MANTENIMIENTO Y REPARACIÓN DE EQUIPO DE SISTEMAS DE DISTR...
 73 18 11 00 : SERVICIOS DE REVESTIMIENTO
 80 10 16 00 : GERENCIA DE PROYECTOS
 80 11 16 00 : SERVICIOS DE PERSONAL TEMPORAL
 80 14 15 00 : INVESTIGACIÓN DE MERCADOS
 81 10 15 00 : INGENIERÍA CIVIL Y ARQUITECTURA
 81 10 22 00 : INGENIERÍA DE TRANSPORTE
 81 14 15 00 : CONTROL DE CALIDAD
 83 10 15 00 : SERVICIOS DE ACUEDUCTO Y ALCANTARILLADO
 93 14 19 00 : DESARROLLO RURAL
 95 12 19 00 : EDIFICIOS Y ESTRUCTURAS EDUCACIONALES Y DE ADMINISTRACIÓN

*** EXPERIENCIA No.13 :
 NÚMERO CONSECUTIVO DEL CONTRATO:013

CÁMARA DE COMERCIO DE SINCELEJO



CERTIFICADO DE INSCRIPCIÓN Y CLASIFICACIÓN EN EL REGISTRO DE PROPONENTES

Fecha expedición: 14/10/2025 - 17:12:33
Recibo No. S000723572, Valor 72000

CÓDIGO DE VERIFICACIÓN AX1SUvTRNd

Verifique el contenido y confiabilidad de este certificado, ingresando a <https://sii.confecamaras.co/vista/plantilla/cv.php?empresa=34> y digite el respectivo código, para que visualice la imagen generada al momento de su expedición. La verificación se puede realizar de manera ilimitada, durante 60 días calendario contados a partir de la fecha de su expedición.

CONTRATO CELEBRADO POR :2 - SOCIO / ASOCIADO
NOMBRE DEL CONTRATISTA :EDWIN DEL CRISTO MEZA PINEDA
NOMBRE DEL CONTRATANTE :ALCALDIA MUNICIPAL DE OVEJAS - SUCRE
VALOR CONTRATADO EN SMMLV :98,21

- SG FM CL PR - DESCRIPCIÓN
- 70 13 15 00 : PROTECCIÓN DEL TERRENO Y DEL SUELO
- 70 13 16 00 : PREPARACIÓN DEL TERRENO Y DEL SUELO
- 70 13 17 00 : GESTIÓN DEL TERRENO Y DEL SUELO
- 70 17 15 00 : DESARROLLO
- 70 17 16 00 : VIGILANCIA
- 70 17 17 00 : RIEGO
- 70 17 18 00 : SERVICIOS DE DRENAJE
- 76 10 15 00 : DESINFECCIÓN
- 76 12 15 00 : RECOLECCIÓN Y DISPOSICIÓN DE BASURAS
- 76 12 16 00 : DISPOSICIÓN DE DESECHOS NO PELIGROSOS
- 76 12 17 00 : TRATAMIENTO DE DESECHOS LÍQUIDOS
- 76 12 19 00 : DISPOSICIÓN DE DESECHOS PELIGROSOS
- 76 12 20 00 : SERVICIOS DE BASURERO
- 77 10 15 00 : EVALUACIÓN DE IMPACTO AMBIENTAL
- 77 10 16 00 : PLANEACIÓN AMBIENTAL
- 77 10 17 00 : SERVICIOS DE ASESORÍA AMBIENTAL
- 77 10 18 00 : AUDITORÍA AMBIENTAL
- 77 11 15 00 : SERVICIOS DE SEGURIDAD AMBIENTAL
- 77 11 16 00 : REHABILITACIÓN AMBIENTAL
- 80 10 15 00 : SERVICIOS DE CONSULTORÍA DE NEGOCIOS Y ADMINISTRACIÓN CORPORATIVA
- 80 10 16 00 : GERENCIA DE PROYECTOS
- 80 11 15 00 : DESARROLLO DE RECURSOS HUMANOS
- 80 11 16 00 : SERVICIOS DE PERSONAL TEMPORAL
- 80 16 15 00 : SERVICIOS DE APOYO GERENCIAL
- 81 10 15 00 : INGENIERÍA CIVIL Y ARQUITECTURA
- 81 10 16 00 : INGENIERÍA MECÁNICA
- 81 10 22 00 : INGENIERÍA DE TRANSPORTE
- 81 11 17 00 : SISTEMAS DE MANEJO DE INFORMACIÓN MIS
- 81 12 15 00 : ANÁLISIS ECONÓMICO
- 81 13 15 00 : METODOLOGÍA Y ANÁLISIS
- 81 14 15 00 : CONTROL DE CALIDAD
- 81 14 18 00 : ADMINISTRACIÓN DE INSTALACIONES
- 81 15 16 00 : CARTOGRAFÍA
- 81 15 17 00 : GEOLOGÍA
- 81 15 18 00 : OCEANOGRAFÍA E HIDROLOGÍA
- 81 15 19 00 : GEOFÍSICA
- 82 14 15 00 : SERVICIOS DE DISEÑO ARTÍSTICO
- 83 10 15 00 : SERVICIOS DE ACUEDUCTO Y ALCANTARILLADO
- 84 10 15 00 : ASISTENCIA DE DESARROLLO
- 84 11 15 00 : SERVICIOS CONTABLES
- 84 11 16 00 : SERVICIOS DE AUDITORÍA



CÁMARA DE COMERCIO DE SINCELEJO

CERTIFICADO DE INSCRIPCIÓN Y CLASIFICACIÓN EN EL REGISTRO DE PROPONENTES

Fecha expedición: 14/10/2025 - 17:12:33
Recibo No. S000723572, Valor 72000

CÓDIGO DE VERIFICACIÓN AX1SUvTRNd

Verifique el contenido y confiabilidad de este certificado, ingresando a <https://sii.confecamaras.co/vista/plantilla/cv.php?empresa=34> y digite el respectivo código, para que visualice la imagen generada al momento de su expedición. La verificación se puede realizar de manera ilimitada, durante 60 días calendario contados a partir de la fecha de su expedición.

93 14 18 00 : EMPLEO
93 14 19 00 : DESARROLLO RURAL
93 14 20 00 : DESARROLLO URBANO
93 14 21 00 : DESARROLLO REGIONAL
95 11 15 00 : VÍAS DE TRÁFICO LIMITADO
95 11 16 00 : VÍAS DE TRÁFICO ABIERTO
95 12 15 00 : EDIFICIOS Y ESTRUCTURAS COMERCIALES Y DE ENTRETENIMIENTO
95 12 16 00 : EDIFICIOS Y ESTRUCTURAS DE TRANSPORTE
95 12 23 00 : EDIFICIOS Y ESTRUCTURAS DE SALUD Y DEPORTIVAS

*** EXPERIENCIA No.14 :

NÚMERO CONSECUTIVO DEL CONTRATO:014

CONTRATO CELEBRADO POR :2 - SOCIO / ASOCIADO

NOMBRE DEL CONTRATISTA :EDWIN DEL CRISTO MEZA PINEDA

NOMBRE DEL CONTRATANTE :ALCALDIA MUNICIPAL DE COROZAL - SUCRE

VALOR CONTRATADO EN SMLV :450,57

SG FM CL PR - DESCRIPCIÓN

11 11 15 00 : BARRO Y TIERRA
11 11 16 00 : PIEDRA
11 11 17 00 : ARENA
11 12 16 00 : MADERA
22 10 16 00 : EQUIPO DE PAVIMENTACIÓN
27 11 21 00 : HERRAMIENTAS DE SUJECIÓN Y FIJACIÓN
27 11 22 00 : HERRAMIENTAS DE ALBAÑILERÍA Y CONCRETO
27 11 27 00 : HERRAMIENTAS MECÁNICAS
30 10 15 00 : ÁNGULOS
30 10 17 00 : VIGAS
30 10 22 00 : PLANCHA
30 10 23 00 : PERFILES
30 10 24 00 : VARILLAS
30 10 28 00 : PILOTAJE
30 11 15 00 : CONCRETO Y MORTEROS
30 11 16 00 : CEMENTO Y CAL
30 11 18 00 : AGREGADOS
30 11 19 00 : ELEMENTOS PARA REFORZAR CONCRETO
30 16 15 00 : MATERIALES PARA ACABADOS DE PAREDES
30 16 17 00 : SUELOS
30 24 16 00 : COMPONENTES ESTRUCTURALES DE TRIBUNAS, GRADAS Y ESCALERA
39 10 16 00 : LÁMPARAS Y BOMBILLAS
39 10 18 00 : COMPONENTES Y ACCESORIOS DE LÁMPARA
39 10 19 00 : BALASTOS DE LÁMPARAS Y TRANSFORMADORES DE LÁMPARAS
39 11 18 00 : ACCESORIOS DE ILUMINACIÓN
39 11 25 00 : LUMINARIAS DE ESCENARIOS Y ESTUDIOS
39 12 21 00 : EQUIPO DE TRANSMISIÓN Y DISTRIBUCIÓN ELÉCTRICA
40 14 17 00 : MATERIAL DE FERRETERÍA Y ACCESORIOS
49 16 15 00 : EQUIPOS PARA DEPORTES DE CAMPO
49 17 15 00 : EQUIPOS DE GIMNASIA



CÁMARA DE COMERCIO DE SINCELEJO

CERTIFICADO DE INSCRIPCIÓN Y CLASIFICACIÓN EN EL REGISTRO DE PROPONENTES

Fecha expedición: 14/10/2025 - 17:12:33
Recibo No. S000723572, Valor 72000

CÓDIGO DE VERIFICACIÓN AX1SuvTRNd

Verifique el contenido y confiabilidad de este certificado, ingresando a <https://sii.confecamaras.co/vista/plantilla/cv.php?empresa=34> y digite el respectivo código, para que visualice la imagen generada al momento de su expedición. La verificación se puede realizar de manera ilimitada, durante 60 días calendario contados a partir de la fecha de su expedición.

49 20 15 00 : EQUIPO DE ENTRENAMIENTO PARA AERÓBICOS
49 22 15 00 : ACCESORIOS PARA DEPORTE
49 24 15 00 : EQUIPO DE PARQUES INFANTILES
52 10 15 00 : ALFOMBRAS Y FELPUDOS
55 12 17 00 : SEÑALIZACIÓN
56 10 15 00 : MUEBLES
56 10 19 00 : PIEZAS DE MOBILIARIO Y ACCESORIOS
60 14 12 00 : EQUIPO DE JUEGOS ACTIVOS Y ACCESORIOS
60 14 13 00 : SISTEMAS DE CONSTRUCCIÓN Y BLOQUES INFANTILES
70 17 18 00 : SERVICIOS DE DRENAJE
72 10 15 00 : SERVICIOS DE APOYO PARA LA CONSTRUCCIÓN
72 10 29 00 : SERVICIOS DE MANTENIMIENTO Y REPARACIÓN DE INSTALACIONES
72 10 33 00 : SERVICIOS DE MANTENIMIENTO Y REPARACIÓN DE INFRAESTRUCTURA
72 12 14 00 : SERVICIOS DE CONSTRUCCIÓN DE EDIFICIOS PÚBLICOS ESPECIALIZADOS
72 14 11 00 : SERVICIOS DE CONSTRUCCIÓN Y REVESTIMIENTO Y PAVIMENTACIÓN DE INFRAEST...
72 14 13 00 : SERVICIO DE CONSTRUCCIÓN DE FACILIDADES ATLÉTICAS Y RECREATIVAS
72 14 15 00 : SERVICIOS DE PREPARACIÓN DE TIERRAS
72 14 17 00 : SERVICIOS DE ALQUILER O ARRENDAMIENTO DE EQUIPO Y MAQUINARIA DE CONSTRU...
72 15 13 00 : SERVICIOS DE PINTURA E INSTALACIÓN DE PAPEL DE COLGADURA
72 15 14 00 : SERVICIOS DE CONSTRUCCIÓN DE RECUBRIMIENTOS DE MUROS
72 15 15 00 : SERVICIOS DE SISTEMAS ELÉCTRICOS
72 15 19 00 : SERVICIOS DE ALBAÑILERÍA Y MAMPOSTERÍA
72 15 20 00 : SERVICIOS DE PAÑETADO Y DRYWALL
72 15 21 00 : SERVICIOS ACÚSTICOS Y DE AISLAMIENTO
72 15 23 00 : SERVICIOS DE CARPINTERÍA
72 15 25 00 : SERVICIOS DE INSTALACIÓN DE PISOS
72 15 26 00 : SERVICIOS DE TECHADO Y PAREDES EXTERNAS Y LÁMINAS DE METAL
72 15 27 00 : SERVICIOS DE INSTALACIÓN Y REPARACIÓN DE CONCRETO
72 15 29 00 : SERVICIOS DE MONTAJE DE ACERO ESTRUCTURAL
72 15 31 00 : SERVICIOS DE CONSTRUCCIÓN DE FACILIDADES ATLÉTICAS Y RECREATIVAS
72 15 32 00 : SERVICIOS DE RECUBRIMIENTO, IMPERMEABILIZACIÓN PROTECCIÓN CONTRA CLIM...
72 15 40 00 : SERVICIOS DE EDIFICIOS ESPECIALIZADOS Y COMERCIOS
81 10 15 00 : INGENIERÍA CIVIL Y ARQUITECTURA
82 14 15 00 : SERVICIOS DE DISEÑO ARTÍSTICO
90 14 15 00 : EVENTOS PROFESIONALES DEPORTIVOS
90 15 17 00 : PARQUES DE DIVERSIONES
95 12 15 00 : EDIFICIOS Y ESTRUCTURAS COMERCIALES Y DE ENTRETENIMIENTO
95 12 23 00 : EDIFICIOS Y ESTRUCTURAS DE SALUD Y DEPORTIVAS
95 13 15 00 : TARIMAS Y GRADERÍAS

*** EXPERIENCIA No.15 :

NÚMERO CONSECUTIVO DEL CONTRATO:015

CONTRATO CELEBRADO POR :2 - SOCIO / ASOCIADO

NOMBRE DEL CONTRATISTA :EDWIN DEL CRISTO MEZA PINEDA

NOMBRE DEL CONTRATANTE :MUNICIPIO DE COROZAL - SUCRE

VALOR CONTRATADO EN SMLV :247,51

PORCENTAJE DE PARTICIPACIÓN EN EL VALOR EJECUTADO EN CASO DE CONSORCIOS Y UNIONES TEMPORALES: 99%



CÁMARA DE COMERCIO DE SINCELEJO

CERTIFICADO DE INSCRIPCIÓN Y CLASIFICACIÓN EN EL REGISTRO DE PROPONENTES

Fecha expedición: 14/10/2025 - 17:12:33
 Recibo No. S000723572, Valor 72000

CÓDIGO DE VERIFICACIÓN AX1SUvTRNd

Verifique el contenido y confiabilidad de este certificado, ingresando a <https://sii.confecamaras.co/vista/plantilla/cv.php?empresa=34> y digite el respectivo código, para que visualice la imagen generada al momento de su expedición. La verificación se puede realizar de manera ilimitada, durante 60 días calendario contados a partir de la fecha de su expedición.

SG FM CL PR - DESCRIPCIÓN

- 11 11 15 00 : BARRO Y TIERRA
- 11 11 16 00 : PIEDRA
- 11 11 17 00 : ARENA
- 11 11 18 00 : ARCILLAS
- 12 16 23 00 : AGENTES DE CURACIÓN
- 20 10 15 00 : EQUIPO DE CORTE
- 20 10 16 00 : CRIBAS Y EQUIPOS DE ALIMENTACIÓN
- 20 10 17 00 : TRITURADORAS, QUEBRANTADORAS Y AMOLADORES
- 20 10 18 00 : SISTEMAS MECANIZADOS DE SOPORTE EN TIERRA
- 20 10 19 00 : SISTEMAS SECUNDARIOS DE RUPTURA DE ROCA
- 20 10 20 00 : SISTEMAS DE EXPLORACIÓN Y DESARROLLO
- 20 10 21 00 : BARRENAS DE ROCAS
- 20 10 23 00 : VEHICULOS DE SERVICIO DE MINERÍA SUBTERRÁNEA
- 20 11 15 00 : EQUIPO DE EXPLORACIÓN Y PERFORACIÓN
- 20 11 16 00 : MAQUINARIA DE PERFORACIÓN Y EXPLOTACIÓN
- 20 12 11 00 : EQUIPO PARA CEMENTAR
- 20 12 13 00 : EQUIPO DE CONTROL DE ARENA
- 20 12 14 00 : HERRAMIENTAS Y EQUIPO DE TERMINACIÓN
- 20 12 15 00 : HERRAMIENTAS CONVENCIONALES DE PERFORACIÓN
- 22 10 16 00 : EQUIPO DE PAVIMENTACIÓN
- 23 10 15 00 : MAQUINARIA PARA TRABAJAR MADERA, PIEDRA, CERÁMICA Y SIMILARES
- 25 10 16 00 : VEHÍCULOS DE TRANSPORTE DE PRODUCTOS Y MATERIALES
- 27 11 15 00 : HERRAMIENTAS DE CORTE Y ENGARZADO Y PUNZONES
- 27 11 16 00 : HERRAMIENTAS DE PERFILAR
- 27 11 17 00 : LLAVES INGLESAS Y GUÍAS
- 27 11 18 00 : HERRAMIENTAS DE MEDIDA Y BOCETAJE
- 27 11 19 00 : HERRAMIENTAS GRUESAS Y DE ACABADO
- 27 11 20 00 : HERRAMIENTAS MANUALES DE JARDINERÍA, AGRICULTURA Y FORESTACIÓN
- 27 11 21 00 : HERRAMIENTAS DE SUJECCIÓN Y FIJACIÓN
- 27 11 22 00 : HERRAMIENTAS DE ALBAÑILERÍA Y CONCRETO
- 27 11 23 00 : HERRAMIENTAS DE MARCAR
- 27 11 24 00 : HERRAMIENTAS DE INSERCIÓN Y AJUSTE
- 27 11 25 00 : HERRAMIENTAS PARA APALANCAR Y CURVAR
- 27 11 27 00 : HERRAMIENTAS MECÁNICAS
- 27 11 28 00 : CONEXIONES DE HERRAMIENTAS Y ACCESORIOS
- 27 11 29 00 : HERRAMIENTAS DISPENSADORAS
- 27 11 30 00 : CEPILLOS
- 27 11 31 00 : HERRAMIENTAS DE ARRASTRE
- 27 11 32 00 : JUEGOS DE HERRAMIENTAS
- 27 11 33 00 : HERRAMIENTAS MANUALES DE PRECISIÓN
- 27 12 15 00 : PRENSAS HIDRÁULICAS
- 27 12 16 00 : PISTONES Y CILINDROS HIDRÁULICOS
- 27 12 17 00 : ACCESORIOS DE TUBERÍA Y MANGA HIDRÁULICA
- 27 13 15 00 : HERRAMIENTAS NEUMÁTICAS
- 30 10 15 00 : ÁNGULOS
- 30 10 17 00 : VIGAS



CÁMARA DE COMERCIO DE SINCELEJO

97

CERTIFICADO DE INSCRIPCIÓN Y CLASIFICACIÓN EN EL REGISTRO DE PROPONENTES

Fecha expedición: 14/10/2025 - 17:12:33
Recibo No. S000723572, Valor 72000

CÓDIGO DE VERIFICACIÓN AX1SUVTRNd

Verifique el contenido y confiabilidad de este certificado, ingresando a <https://sii.confecamaras.co/vista/plantilla/cv.php?empresa=34> y digite el respectivo código, para que visualice la imagen generada al momento de su expedición. La verificación se puede realizar de manera ilimitada, durante 60 días calendario contados a partir de la fecha de su expedición.

30 10 20 00 : HOJA
30 10 22 00 : PLANCHA
30 10 23 00 : PERFILES
30 10 24 00 : VARILLAS
30 10 28 00 : PILOTAJE
30 10 29 00 : PILARES
30 10 31 00 : RIELES
30 10 32 00 : ENREJADO
30 10 36 00 : PRODUCTOS ESTRUCTURALES
30 11 15 00 : CONCRETO Y MORTEROS
30 11 16 00 : CEMENTO Y CAL
30 11 17 00 : YESOS
30 11 18 00 : AGREGADOS
30 11 19 00 : ELEMENTOS PARA REFORZAR CONCRETO
30 12 15 00 : DERIVADOS BITUMINOSOS
30 12 16 00 : ASFALTOS
30 12 17 00 : MATERIALES DE CONSTRUCCIÓN DE CAMINOS Y CARRILERAS
30 12 18 00 : MATERIALES DE ARQUITECTURA PAISAJÍSTICA
30 12 19 00 : MATERIALES PARA ESTABILIZACIÓN Y REFUERZO DE SUELOS
30 13 15 00 : BLOQUES
30 14 15 00 : AISLAMIENTO TÉRMICO
30 14 16 00 : AISLAMIENTO ESPECIAL
30 14 17 00 : CAPAS DE SELLAMIENTO DE AISLAMIENTO
30 16 15 00 : MATERIALES PARA ACABADOS DE PAREDES
30 16 17 00 : SUELOS
30 19 18 00 : EQUIPOS Y MATERIALES PARA CONSTRUCCIONES TEMPORALES Y APOYO AL MANTENIM...
40 14 16 00 : VÁLVULAS
40 14 17 00 : MATERIAL DE FERRETERÍA Y ACCESORIOS
41 11 42 00 : INSTRUMENTOS DE AGRIMENSIÓN
46 16 15 00 : CONTROL DE TRÁFICO
55 12 17 00 : SEÑALIZACIÓN
55 12 19 00 : SEÑALIZACIONES
70 13 15 00 : PROTECCIÓN DEL TERRENO Y DEL SUELO
70 13 16 00 : PREPARACIÓN DEL TERRENO Y DEL SUELO
70 13 17 00 : GESTIÓN DEL TERRENO Y DEL SUELO
70 17 15 00 : DESARROLLO
70 17 16 00 : VIGILANCIA
70 17 17 00 : RIEGO
70 17 18 00 : SERVICIOS DE DRENAJE
72 10 15 00 : SERVICIOS DE APOYO PARA LA CONSTRUCCIÓN
72 10 29 00 : SERVICIOS DE MANTENIMIENTO Y REPARACIÓN DE INSTALACIONES
72 10 31 00 : INSTALACIÓN Y REPARACIÓN DE SERVICIOS DE BANDAS TRANSPORTADORAS
72 10 33 00 : SERVICIOS DE MANTENIMIENTO Y REPARACIÓN DE INFRAESTRUCTURA
72 12 10 00 : SERVICIOS DE CONSTRUCCIÓN DE EDIFICIOS INDUSTRIALES Y BODEGAS NUEVAS
72 14 10 00 : SERVICIOS DE CONSTRUCCIÓN DE AUTOPISTAS Y CARRETERAS
72 14 11 00 : SERVICIOS DE CONSTRUCCIÓN Y REVESTIMIENTO Y PAVIMENTACIÓN DE INFRAEST...
72 14 15 00 : SERVICIOS DE PREPARACIÓN DE TIERRAS

CÁMARA DE COMERCIO DE SINCELEJO



CERTIFICADO DE INSCRIPCIÓN Y CLASIFICACIÓN EN EL REGISTRO DE PROPONENTES

Fecha expedición: 14/10/2025 - 17:12:33
 Recibo No. S000723572, Valor 72000

CÓDIGO DE VERIFICACIÓN AX1SUvTRNd

Verifique el contenido y confiabilidad de este certificado, ingresando a <https://sii.confecamaras.co/vista/plantilla/cv.php?empresa=34> y digite el respectivo código, para que visualice la imagen generada al momento de su expedición. La verificación se puede realizar de manera ilimitada, durante 60 días calendario contados a partir de la fecha de su expedición.

72 14 16 00 : SERVICIOS DE CONSTRUCCIÓN DE SISTEMAS DE TRÁNSITO MASIVO
 72 14 17 00 : SERVICIOS DE ALQUILER O ARRENDAMIENTO DE EQUIPO Y MAQUINARIA DE CONSTRU...
 72 15 19 00 : SERVICIOS DE ALBAÑILERÍA Y MAMPOSTERÍA
 72 15 27 00 : SERVICIOS DE INSTALACIÓN Y REPARACIÓN DE CONCRETO
 72 15 29 00 : SERVICIOS DE MONTAJE DE ACERO ESTRUCTURAL
 72 15 34 00 : SERVICIOS DE APAREJAMIENTO Y ANDAMIAJE
 72 15 37 00 : SERVICIOS DE INSTALACIÓN, MANTENIMIENTO Y REPARACIÓN DE EQUIPOS Y CON...
 72 15 40 00 : SERVICIOS DE EDIFICIOS ESPECIALIZADOS Y COMERCIOS
 77 10 15 00 : EVALUACIÓN DE IMPACTO AMBIENTAL
 77 10 16 00 : PLANEACIÓN AMBIENTAL
 77 10 17 00 : SERVICIOS DE ASESORÍA AMBIENTAL
 77 10 18 00 : AUDITORÍA AMBIENTAL
 77 10 19 00 : SERVICIOS DE INVESTIGACIÓN DE CONTAMINACIÓN
 77 10 20 00 : SERVICIOS DE REPORTE AMBIENTAL
 77 11 15 00 : SERVICIOS DE SEGURIDAD AMBIENTAL
 77 11 16 00 : REHABILITACIÓN AMBIENTAL
 78 10 18 00 : TRANSPORTE DE CARGA POR CARRETERA
 80 10 16 00 : GERENCIA DE PROYECTOS
 80 11 16 00 : SERVICIOS DE PERSONAL TEMPORAL
 81 10 15 00 : INGENIERÍA CIVIL Y ARQUITECTURA
 81 10 16 00 : INGENIERÍA MECÁNICA
 81 10 22 00 : INGENIERÍA DE TRANSPORTE
 81 13 15 00 : METODOLOGÍA Y ANÁLISIS
 81 14 15 00 : CONTROL DE CALIDAD
 81 14 18 00 : ADMINISTRACIÓN DE INSTALACIONES
 81 15 16 00 : CARTOGRAFÍA
 81 15 17 00 : GEOLOGÍA
 81 15 18 00 : OCEANOGRAFÍA E HIDROLOGÍA
 81 15 19 00 : GEOFÍSICA
 93 14 18 00 : EMPLEO
 93 14 19 00 : DESARROLLO RURAL
 93 14 20 00 : DESARROLLO URBANO
 93 14 21 00 : DESARROLLO REGIONAL
 93 15 15 00 : ADMINISTRACIÓN PÚBLICA
 95 11 15 00 : VÍAS DE TRÁFICO LIMITADO
 95 11 16 00 : VÍAS DE TRÁFICO ABIERTO
 95 12 16 00 : EDIFICIOS Y ESTRUCTURAS DE TRANSPORTE

*** EXPERIENCIA No.16 :

NÚMERO CONSECUTIVO DEL CONTRATO: 016

CONTRATO CELEBRADO POR : 2 - SOCIO / ASOCIADO

NOMBRE DEL CONTRATISTA : EDWIN DEL CRISTO MEZA PINEDA

NOMBRE DEL CONTRATANTE : MUNICIPIO DE SAN JUAN DE BETULIA - SUCRE

VALOR CONTRATADO EN SMLV : 278,39

PORCENTAJE DE PARTICIPACIÓN EN EL VALOR EJECUTADO EN CASO DE CONSORCIOS Y UNIONES TEMPORALES: 99%

SG FM CL PR - DESCRIPCIÓN

11 11 15 00 : BARRO Y TIERRA



CÁMARA DE COMERCIO DE SINCELEJO

CERTIFICADO DE INSCRIPCIÓN Y CLASIFICACIÓN EN EL REGISTRO DE PROPONENTES

Fecha expedición: 14/10/2025 - 17:12:33
Recibo No. S000723572, Valor 72000

CÓDIGO DE VERIFICACIÓN AX1SUvTRNd

Verifique el contenido y confiabilidad de este certificado, ingresando a <https://sii.confecamaras.co/vista/plantilla/cv.php?empresa=34> y digite el respectivo código, para que visualice la imagen generada al momento de su expedición. La verificación se puede realizar de manera ilimitada, durante 60 días calendario contados a partir de la fecha de su expedición.

11 11 16 00 : PIEDRA
11 11 17 00 : ARENA
11 11 18 00 : ARCILLAS
12 16 23 00 : AGENTES DE CURACIÓN
20 10 15 00 : EQUIPO DE CORTE
20 10 16 00 : CRIBAS Y EQUIPOS DE ALIMENTACIÓN
20 10 17 00 : TRITURADORAS, QUEBRANTADORAS Y AMOLADORES
20 10 18 00 : SISTEMAS MECANIZADOS DE SOPORTE EN TIERRA
20 10 19 00 : SISTEMAS SECUNDARIOS DE RUPTURA DE ROCA
20 10 20 00 : SISTEMAS DE EXPLORACIÓN Y DESARROLLO
20 10 21 00 : BARRENAS DE ROCAS
20 10 23 00 : VEHÍCULOS DE SERVICIO DE MINERÍA SUBTERRÁNEA
20 11 15 00 : EQUIPO DE EXPLORACIÓN Y PERFORACIÓN
20 11 16 00 : MAQUINARIA DE PERFORACIÓN Y EXPLOTACIÓN
20 12 11 00 : EQUIPO PARA CEMENTAR
20 12 13 00 : EQUIPO DE CONTROL DE ARENA
20 12 14 00 : HERRAMIENTAS Y EQUIPO DE TERMINACIÓN
20 12 15 00 : HERRAMIENTAS CONVENCIONALES DE PERFORACIÓN
22 10 16 00 : EQUIPO DE PAVIMENTACIÓN
23 10 15 00 : MAQUINARIA PARA TRABAJAR MADERA, PIEDRA, CERÁMICA Y SIMILARES
25 10 16 00 : VEHÍCULOS DE TRANSPORTE DE PRODUCTOS Y MATERIALES
27 11 15 00 : HERRAMIENTAS DE CORTE Y ENGARZADO Y PUNZONES
27 11 16 00 : HERRAMIENTAS DE PERFILAR
27 11 17 00 : LLAVES INGLÉSAS Y GUÍAS
27 11 18 00 : HERRAMIENTAS DE MEDIDA Y BOCETAJE
27 11 19 00 : HERRAMIENTAS GRUESAS Y DE ACABADO
27 11 20 00 : HERRAMIENTAS MANUALES DE JARDINERÍA, AGRICULTURA Y FORESTACIÓN
27 11 21 00 : HERRAMIENTAS DE SUJECCIÓN Y FIJACIÓN
27 11 22 00 : HERRAMIENTAS DE ALBAÑILERÍA Y CONCRETO
27 11 23 00 : HERRAMIENTAS DE MARCAR
27 11 24 00 : HERRAMIENTAS DE INSERCIÓN Y AJUSTE
27 11 25 00 : HERRAMIENTAS PARA APALANCAR Y CURVAR
27 11 27 00 : HERRAMIENTAS MECÁNICAS
27 11 28 00 : CONEXIONES DE HERRAMIENTAS Y ACCESORIOS
27 11 29 00 : HERRAMIENTAS DISPENSADORAS
27 11 30 00 : CEPILLOS
27 11 31 00 : HERRAMIENTAS DE ARRASTRE
27 11 32 00 : JUEGOS DE HERRAMIENTAS
27 11 33 00 : HERRAMIENTAS MANUALES DE PRECISIÓN
27 12 15 00 : PRENSAS HIDRÁULICAS
27 12 16 00 : PISTONES Y CILINDROS HIDRÁULICOS
27 12 17 00 : ACCESORIOS DE TUBERÍA Y MANGA HIDRÁULICA
27 13 15 00 : HERRAMIENTAS NEUMÁTICAS
30 10 15 00 : ÁNGULOS
30 10 17 00 : VIGAS
30 10 20 00 : HOJA
30 10 22 00 : PLANCHA



CÁMARA DE COMERCIO DE SINCELEJO

160

CERTIFICADO DE INSCRIPCIÓN Y CLASIFICACIÓN EN EL REGISTRO DE PROPONENTES

Fecha expedición: 14/10/2025 - 17:12:33
Recibo No. S000723572, Valor 72000

CÓDIGO DE VERIFICACIÓN AX1SUVTRNd

Verifique el contenido y confiabilidad de este certificado, ingresando a <https://sii.confecamaras.co/vista/plantilla/cv.php?empresa=34> y digite el respectivo código, para que visualice la imagen generada al momento de su expedición. La verificación se puede realizar de manera ilimitada, durante 60 días calendario contados a partir de la fecha de su expedición.

30 10 23 00 : PERFILES
30 10 24 00 : VARILLAS
30 10 28 00 : PILOTAJE
30 10 29 00 : PILARES
30 10 31 00 : RIELES
30 10 32 00 : ENREJADO
30 10 36 00 : PRODUCTOS ESTRUCTURALES
30 11 15 00 : CONCRETO Y MORTEROS
30 11 16 00 : CEMENTO Y CAL
30 11 17 00 : YESOS
30 11 18 00 : AGREGADOS
30 11 19 00 : ELEMENTOS PARA REFORZAR CONCRETO
30 12 15 00 : DERIVADOS BITUMINOSOS
30 12 16 00 : ASFALTOS
30 12 17 00 : MATERIALES DE CONSTRUCCIÓN DE CAMINOS Y CARRILERAS
30 12 18 00 : MATERIALES DE ARQUITECTURA PAISAJÍSTICA
30 12 19 00 : MATERIALES PARA ESTABILIZACIÓN Y REFUERZO DE SUELOS
30 13 15 00 : BLOQUES
30 14 15 00 : AISLAMIENTO TÉRMICO
30 14 16 00 : AISLAMIENTO ESPECIAL
30 14 17 00 : CAPAS DE SELLAMIENTO DE AISLAMIENTO
30 16 15 00 : MATERIALES PARA ACABADOS DE PAREDES
30 16 17 00 : SUELOS
30 19 18 00 : EQUIPOS Y MATERIALES PARA CONSTRUCCIONES TEMPORALES Y APOYO AL MANTENIM...
40 14 16 00 : VÁLVULAS
40 14 17 00 : MATERIAL DE FERRETERÍA Y ACCESORIOS
41 11 42 00 : INSTRUMENTOS DE AGRIMENSIÓN
46 16 15 00 : CONTROL DE TRÁFICO
55 12 17 00 : SEÑALIZACIÓN
55 12 19 00 : SEÑALIZACIONES
70 13 15 00 : PROTECCIÓN DEL TERRENO Y DEL SUELO
70 13 16 00 : PREPARACIÓN DEL TERRENO Y DEL SUELO
70 13 17 00 : GESTIÓN DEL TERRENO Y DEL SUELO
70 17 15 00 : DESARROLLO
70 17 16 00 : VIGILANCIA
70 17 17 00 : RIEGO
70 17 18 00 : SERVICIOS DE DRENAJE
72 10 15 00 : SERVICIOS DE APOYO PARA LA CONSTRUCCIÓN
72 10 29 00 : SERVICIOS DE MANTENIMIENTO Y REPARACIÓN DE INSTALACIONES
72 10 31 00 : INSTALACIÓN Y REPARACIÓN DE SERVICIOS DE BANDAS TRANSPORTADORAS
72 10 33 00 : SERVICIOS DE MANTENIMIENTO Y REPARACIÓN DE INFRAESTRUCTURA
72 12 10 00 : SERVICIOS DE CONSTRUCCIÓN DE EDIFICIOS INDUSTRIALES Y BODEGAS NUEVAS
72 14 10 00 : SERVICIOS DE CONSTRUCCIÓN DE AUTOPISTAS Y CARRETERAS
72 14 11 00 : SERVICIOS DE CONSTRUCCIÓN Y REVESTIMIENTO Y PAVIMENTACIÓN DE INFRAEST...
72 14 15 00 : SERVICIOS DE PREPARACIÓN DE TIERRAS
72 14 16 00 : SERVICIOS DE CONSTRUCCIÓN DE SISTEMAS DE TRÁNSITO MASIVO
72 14 17 00 : SERVICIOS DE ALQUILER O ARRENDAMIENTO DE EQUIPO Y MAQUINARIA DE CONSTRU...



CÁMARA DE COMERCIO DE SINCELEJO

101

CERTIFICADO DE INSCRIPCIÓN Y CLASIFICACIÓN EN EL REGISTRO DE PROPONENTES

Fecha expedición: 14/10/2025 - 17:12:33
Recibo No. S000723572, Valor 72000

CÓDIGO DE VERIFICACIÓN AX1SUvTRNd

Verifique el contenido y confiabilidad de este certificado, ingresando a https://sii.confecamaras.co/vista/plantilla/cv.php?empresa=34 y digite el respectivo código, para que visualice la imagen generada al momento de su expedición. La verificación se puede realizar de manera ilimitada, durante 60 días calendario contados a partir de la fecha de su expedición.

- 72 15 19 00 : SERVICIOS DE ALBAÑILERÍA Y MAMPOSTERÍA
72 15 27 00 : SERVICIOS DE INSTALACIÓN Y REPARACIÓN DE CONCRETO
72 15 29 00 : SERVICIOS DE MONTAJE DE ACERO ESTRUCTURAL
72 15 34 00 : SERVICIOS DE APAREJAMIENTO Y ANDAMIAJE
72 15 37 00 : SERVICIOS DE INSTALACIÓN, MANTENIMIENTO Y REPARACIÓN DE EQUIPOS Y CON...
72 15 40 00 : SERVICIOS DE EDIFICIOS ESPECIALIZADOS Y COMERCIOS
77 10 15 00 : EVALUACIÓN DE IMPACTO AMBIENTAL
77 10 16 00 : PLANEACIÓN AMBIENTAL
77 10 17 00 : SERVICIOS DE ASESORÍA AMBIENTAL
77 10 18 00 : AUDITORÍA AMBIENTAL
77 10 19 00 : SERVICIOS DE INVESTIGACIÓN DE CONTAMINACIÓN
77 10 20 00 : SERVICIOS DE REPORTE AMBIENTAL
77 11 15 00 : SERVICIOS DE SEGURIDAD AMBIENTAL
77 11 16 00 : REHABILITACIÓN AMBIENTAL
78 10 18 00 : TRANSPORTE DE CARGA POR CARRETERA
80 10 16 00 : GERENCIA DE PROYECTOS
80 11 16 00 : SERVICIOS DE PERSONAL TEMPORAL
81 10 15 00 : INGENIERÍA CIVIL Y ARQUITECTURA
81 10 16 00 : INGENIERÍA MECÁNICA
81 10 22 00 : INGENIERÍA DE TRANSPORTE
81 13 15 00 : METODOLOGÍA Y ANÁLISIS
81 14 15 00 : CONTROL DE CALIDAD
81 14 18 00 : ADMINISTRACIÓN DE INSTALACIONES
81 15 16 00 : CARTOGRAFÍA
81 15 17 00 : GEOLOGÍA
81 15 18 00 : OCEANOGRAFÍA E HIDROLOGÍA
81 15 19 00 : GEOFÍSICA
93 14 18 00 : EMPLEO
93 14 19 00 : DESARROLLO RURAL
93 14 20 00 : DESARROLLO URBANO
93 14 21 00 : DESARROLLO REGIONAL
93 15 15 00 : ADMINISTRACIÓN PÚBLICA
95 11 15 00 : VÍAS DE TRÁFICO LIMITADO
95 11 16 00 : VÍAS DE TRÁFICO ABIERTO
95 12 16 00 : EDIFICIOS Y ESTRUCTURAS DE TRANSPORTE

*** EXPERIENCIA No.17 :

NÚMERO CONSECUTIVO DEL CONTRATO:017
CONTRATO CELEBRADO POR :3 - CONSORCIO O UNIÓN TEMPORAL
NOMBRE DEL CONTRATISTA :CONSORCIO POLIDEPORTIVO 2020-EDWIN DEL C. MEZA PINEDA
NOMBRE DEL CONTRATANTE :ALCALDIA MUNICIPAL DE COROZAL - SUCRE
VALOR CONTRATADO EN SMMLV :1651,10
PORCENTAJE DE PARTICIPACIÓN EN EL VALOR EJECUTADO EN CASO DE CONSORCIOS Y UNIONES TEMPORALES: 75%

SG FM CL PR - DESCRIPCIÓN

- 11 11 15 00 : BARRO Y TIERRA
11 11 16 00 : PIEDRA
11 11 17 00 : ARENA



CÁMARA DE COMERCIO DE SINCELEJO

102

CERTIFICADO DE INSCRIPCIÓN Y CLASIFICACIÓN EN EL REGISTRO DE PROPONENTES

Fecha expedición: 14/10/2025 - 17:12:33
Recibo No. S000723572, Valor 72000

CÓDIGO DE VERIFICACIÓN AX1SUvTRNd

Verifique el contenido y confiabilidad de este certificado, ingresando a <https://sii.confecamaras.co/vista/plantilla/cv.php?empresa=34> y digite el respectivo código, para que visualice la imagen generada al momento de su expedición. La verificación se puede realizar de manera ilimitada, durante 60 días calendario contados a partir de la fecha de su expedición.

11 12 16 00 : MADERA
22 10 16 00 : EQUIPO DE PAVIMENTACIÓN
27 11 21 00 : HERRAMIENTAS DE SUJECIÓN Y FIJACIÓN
27 11 22 00 : HERRAMIENTAS DE ALBAÑILERÍA Y CONCRETO
27 11 27 00 : HERRAMIENTAS MECÁNICAS
30 10 15 00 : ÁNGULOS
30 10 17 00 : VIGAS
30 10 22 00 : PLANCHA
30 10 23 00 : PERFILES
30 10 24 00 : VARILLAS
30 10 28 00 : PILOTAJE
30 11 15 00 : CONCRETO Y MORTEROS
30 11 16 00 : CEMENTO Y CAL
30 11 18 00 : AGREGADOS
30 11 19 00 : ELEMENTOS PARA REFORZAR CONCRETO
30 16 15 00 : MATERIALES PARA ACABADOS DE PAREDES
30 16 17 00 : SUELOS
30 24 16 00 : COMPONENTES ESTRUCTURALES DE TRIBUNAS, GRADAS Y ESCALERA
39 10 16 00 : LÁMPARAS Y BOMBILLAS
39 10 18 00 : COMPONENTES Y ACCESORIOS DE LÁMPARA
39 10 19 00 : BALASTOS DE LÁMPARAS Y TRANSFORMADORES DE LÁMPARAS
39 11 18 00 : ACCESORIOS DE ILUMINACIÓN
39 11 25 00 : LUMINARIAS DE ESCENARIOS Y ESTUDIOS
39 12 21 00 : EQUIPO DE TRANSMISIÓN Y DISTRIBUCIÓN ELÉCTRICA
40 14 17 00 : MATERIAL DE FERRETERÍA Y ACCESORIOS
49 16 15 00 : EQUIPOS PARA DEPORTES DE CAMPO
49 17 15 00 : EQUIPOS DE GIMNASIA
49 20 15 00 : EQUIPO DE ENTRENAMIENTO PARA AERÓBICOS
49 22 15 00 : ACCESORIOS PARA DEPORTE
49 24 15 00 : EQUIPO DE PARQUES INFANTILES
52 10 15 00 : ALFOMBRAS Y FELPUDOS
55 12 17 00 : SEÑALIZACIÓN
56 10 15 00 : MUEBLES
56 10 19 00 : PIEZAS DE MOBILIARIO Y ACCESORIOS
60 14 12 00 : EQUIPO DE JUEGOS ACTIVOS Y ACCESORIOS
60 14 13 00 : SISTEMAS DE CONSTRUCCIÓN Y BLOQUES INFANTILES
70 17 18 00 : SERVICIOS DE DRENAJE
72 10 15 00 : SERVICIOS DE APOYO PARA LA CONSTRUCCIÓN
72 10 29 00 : SERVICIOS DE MANTENIMIENTO Y REPARACIÓN DE INSTALACIONES
72 10 33 00 : SERVICIOS DE MANTENIMIENTO Y REPARACIÓN DE INFRAESTRUCTURA
72 12 14 00 : SERVICIOS DE CONSTRUCCIÓN DE EDIFICIOS PÚBLICOS ESPECIALIZADOS
72 14 11 00 : SERVICIOS DE CONSTRUCCIÓN Y REVESTIMIENTO Y PAVIMENTACIÓN DE INFRAEST...
72 14 13 00 : SERVICIO DE CONSTRUCCIÓN DE FACILIDADES ATLÉTICAS Y RECREATIVAS
72 14 15 00 : SERVICIOS DE PREPARACIÓN DE TIERRAS
72 14 17 00 : SERVICIOS DE ALQUILER O ARRENDAMIENTO DE EQUIPO Y MAQUINARIA DE CONSTRU...
72 15 13 00 : SERVICIOS DE PINTURA E INSTALACIÓN DE PAPEL DE COLGADURA
72 15 14 00 : SERVICIOS DE CONSTRUCCIÓN DE RECUBRIMIENTOS DE MUROS



CÁMARA DE COMERCIO DE SINCELEJO

CERTIFICADO DE INSCRIPCIÓN Y CLASIFICACIÓN EN EL REGISTRO DE PROPONENTES

Fecha expedición: 14/10/2025 - 17:12:33
Recibo No. S000723572, Valor 72000

CÓDIGO DE VERIFICACIÓN AX1SUvTRNd

Verifique el contenido y confiabilidad de este certificado, ingresando a <https://sii.confecamaras.co/vista/plantilla/cv.php?empresa=34> y digite el respectivo código, para que visualice la imagen generada al momento de su expedición. La verificación se puede realizar de manera ilimitada, durante 60 días calendario contados a partir de la fecha de su expedición.

72 15 15 00 : SERVICIOS DE SISTEMAS ELÉCTRICOS
72 15 19 00 : SERVICIOS DE ALBAÑILERÍA Y MAMPOSTERÍA
72 15 20 00 : SERVICIOS DE PAÑETADO Y DRYWALL
72 15 21 00 : SERVICIOS ACÚSTICOS Y DE AISLAMIENTO
72 15 23 00 : SERVICIOS DE CARPINTERÍA
72 15 25 00 : SERVICIOS DE INSTALACIÓN DE PISOS
72 15 26 00 : SERVICIOS DE TECHADO Y PAREDES EXTERNAS Y LÁMINAS DE METAL
72 15 27 00 : SERVICIOS DE INSTALACIÓN Y REPARACIÓN DE CONCRETO
72 15 29 00 : SERVICIOS DE MONTAJE DE ACERO ESTRUCTURAL
72 15 31 00 : SERVICIOS DE CONSTRUCCIÓN DE FACILIDADES ATLÉTICAS Y RECREATIVAS
72 15 32 00 : SERVICIOS DE RECUBRIMIENTO, IMPERMEABILIZACIÓN PROTECCIÓN CONTRA CLIM...
72 15 40 00 : SERVICIOS DE EDIFICIOS ESPECIALIZADOS Y COMERCIOS
81 10 15 00 : INGENIERÍA CIVIL Y ARQUITECTURA
82 14 15 00 : SERVICIOS DE DISEÑO ARTÍSTICO
90 14 15 00 : EVENTOS PROFESIONALES DEPORTIVOS
90 15 17 00 : PARQUES DE DIVERSIONES
95 12 15 00 : EDIFICIOS Y ESTRUCTURAS COMERCIALES Y DE ENTRETENIMIENTO
95 12 23 00 : EDIFICIOS Y ESTRUCTURAS DE SALUD Y DEPORTIVAS
95 13 15 00 : TARIMAS Y GRADERÍAS

***** EXPERIENCIA No.18 :**

NÚMERO CONSECUTIVO DEL CONTRATO:018

CONTRATO CELEBRADO POR :2 - SOCIO / ASOCIADO

NOMBRE DEL CONTRATISTA :EDWIN DEL CRISTO MEZA PINEDA

NOMBRE DEL CONTRATANTE :ALCALDIA MUNICIPAL DE COROZAL - SUCRE

VALOR CONTRATADO EN SMLV :497,86

SG FM CL PR - DESCRIPCIÓN

11 11 15 00 : BARRO Y TIERRA
11 11 16 00 : PIEDRA
11 11 17 00 : ARENA
11 12 16 00 : MADERA
22 10 16 00 : EQUIPO DE PAVIMENTACIÓN
27 11 21 00 : HERRAMIENTAS DE SUJECIÓN Y FIJACIÓN
27 11 22 00 : HERRAMIENTAS DE ALBAÑILERÍA Y CONCRETO
27 11 27 00 : HERRAMIENTAS MECÁNICAS
30 10 15 00 : ÁNGULOS
30 10 17 00 : VIGAS
30 10 22 00 : PLANCHA
30 10 23 00 : PERFILES
30 10 24 00 : VARILLAS
30 10 28 00 : PILOTAJE
30 11 15 00 : CONCRETO Y MORTEROS
30 11 16 00 : CEMENTO Y CAL
30 11 18 00 : AGREGADOS
30 11 19 00 : ELEMENTOS PARA REFORZAR CONCRETO
30 16 15 00 : MATERIALES PARA ACABADOS DE PAREDES
30 16 17 00 : SUELOS



CÁMARA DE COMERCIO DE SINCELEJO

CERTIFICADO DE INSCRIPCIÓN Y CLASIFICACIÓN EN EL REGISTRO DE PROPONENTES

Fecha expedición: 14/10/2025 - 17:12:33

Recibo No. S000723572, Valor 72000

CÓDIGO DE VERIFICACIÓN AX1SUvTRNd

Verifique el contenido y confiabilidad de este certificado, ingresando a <https://sii.confecamaras.co/vista/plantilla/cv.php?empresa=34> y digite el respectivo código, para que visualice la imagen generada al momento de su expedición. La verificación se puede realizar de manera ilimitada, durante 60 días calendario contados a partir de la fecha de su expedición.

30 24 16 00 : COMPONENTES ESTRUCTURALES DE TRIBUNAS, GRADAS Y ESCALERA
39 10 16 00 : LÁMPARAS Y BOMBILLAS
39 10 18 00 : COMPONENTES Y ACCESORIOS DE LÁMPARA
39 10 19 00 : BALASTOS DE LÁMPARAS Y TRANSFORMADORES DE LÁMPARAS
39 11 18 00 : ACCESORIOS DE ILUMINACIÓN
39 11 25 00 : LUMINARIAS DE ESCENARIOS Y ESTUDIOS
39 12 21 00 : EQUIPO DE TRANSMISIÓN Y DISTRIBUCIÓN ELÉCTRICA
40 14 17 00 : MATERIAL DE FERRETERÍA Y ACCESORIOS
49 16 15 00 : EQUIPOS PARA DEPORTES DE CAMPO
49 17 15 00 : EQUIPOS DE GIMNASIA
49 20 15 00 : EQUIPO DE ENTRENAMIENTO PARA AERÓBICOS
49 22 15 00 : ACCESORIOS PARA DEPORTE
49 24 15 00 : EQUIPO DE PARQUES INFANTILES
52 10 15 00 : ALFOMBRAS Y FELPUDOS
55 12 17 00 : SEÑALIZACIÓN
56 10 15 00 : MUEBLES
56 10 19 00 : PIEZAS DE MOBILIARIO Y ACCESORIOS
60 14 12 00 : EQUIPO DE JUEGOS ACTIVOS Y ACCESORIOS
60 14 13 00 : SISTEMAS DE CONSTRUCCIÓN Y BLOQUES INFANTILES
70 17 18 00 : SERVICIOS DE DRENAJE
72 10 15 00 : SERVICIOS DE APOYO PARA LA CONSTRUCCIÓN
72 10 29 00 : SERVICIOS DE MANTENIMIENTO Y REPARACIÓN DE INSTALACIONES
72 10 33 00 : SERVICIOS DE MANTENIMIENTO Y REPARACIÓN DE INFRAESTRUCTURA
72 12 14 00 : SERVICIOS DE CONSTRUCCIÓN DE EDIFICIOS PÚBLICOS ESPECIALIZADOS
72 14 11 00 : SERVICIOS DE CONSTRUCCIÓN Y REVESTIMIENTO Y PAVIMENTACIÓN DE INFRAEST...
72 14 13 00 : SERVICIO DE CONSTRUCCIÓN DE FACILIDADES ATLÉTICAS Y RECREATIVAS
72 14 15 00 : SERVICIOS DE PREPARACIÓN DE TIERRAS
72 14 17 00 : SERVICIOS DE ALQUILER O ARRENDAMIENTO DE EQUIPO Y MAQUINARIA DE CONSTRU...
72 15 13 00 : SERVICIOS DE PINTURA E INSTALACIÓN DE PAPEL DE COLGADURA
72 15 14 00 : SERVICIOS DE CONSTRUCCIÓN DE RECUBRIMIENTOS DE MUROS
72 15 15 00 : SERVICIOS DE SISTEMAS ELÉCTRICOS
72 15 19 00 : SERVICIOS DE ALBAÑILERÍA Y MAMPOSTERÍA
72 15 20 00 : SERVICIOS DE PAÑETADO Y DRYWALL
72 15 21 00 : SERVICIOS ACÚSTICOS Y DE AISLAMIENTO
72 15 23 00 : SERVICIOS DE CARPINTERÍA
72 15 25 00 : SERVICIOS DE INSTALACIÓN DE PISOS
72 15 26 00 : SERVICIOS DE TECHADO Y PAREDES EXTERNAS Y LÁMINAS DE METAL
72 15 27 00 : SERVICIOS DE INSTALACIÓN Y REPARACIÓN DE CONCRETO
72 15 29 00 : SERVICIOS DE MONTAJE DE ACERO ESTRUCTURAL
72 15 31 00 : SERVICIOS DE CONSTRUCCIÓN DE FACILIDADES ATLÉTICAS Y RECREATIVAS
72 15 32 00 : SERVICIOS DE RECUBRIMIENTO, IMPERMEABILIZACIÓN PROTECCIÓN CONTRA CLIM...
72 15 40 00 : SERVICIOS DE EDIFICIOS ESPECIALIZADOS Y COMERCIOS
81 10 15 00 : INGENIERÍA CIVIL Y ARQUITECTURA
82 14 15 00 : SERVICIOS DE DISEÑO ARTÍSTICO
90 14 15 00 : EVENTOS PROFESIONALES DEPORTIVOS
90 15 17 00 : PARQUES DE DIVERSIONES
95 12 15 00 : EDIFICIOS Y ESTRUCTURAS COMERCIALES Y DE ENTRETENIMIENTO



CÁMARA DE COMERCIO DE SINCELEJO

105

CERTIFICADO DE INSCRIPCIÓN Y CLASIFICACIÓN EN EL REGISTRO DE PROPONENTES

Fecha expedición: 14/10/2025 - 17:12:33
Recibo No. S000723572, Valor 72000

CÓDIGO DE VERIFICACIÓN AX1SUVTRNd

Verifique el contenido y confiabilidad de este certificado, ingresando a <https://sii.confecamaras.co/vista/plantilla/cv.php?empresa=34> y digite el respectivo código, para que visualice la imagen generada al momento de su expedición. La verificación se puede realizar de manera ilimitada, durante 60 días calendario contados a partir de la fecha de su expedición.

95 12 23 00 : EDIFICIOS Y ESTRUCTURAS DE SALUD Y DEPORTIVAS
95 13 15 00 : TARIMAS Y GRADERÍAS

*** EXPERIENCIA No.19 :

NÚMERO CONSECUTIVO DEL CONTRATO:019
CONTRATO CELEBRADO POR :2 - SOCIO / ASOCIADO
NOMBRE DEL CONTRATISTA :EDWIN DEL CRISTO MEZA PINEDA
NOMBRE DEL CONTRATANTE :CAJA DE COMPENSACION FAMILIAR DE SUCRE - COMFASUCRE
VALOR CONTRATADO EN SMLV :196,53

SG FM CL PR - DESCRIPCIÓN

11 11 15 00 : BARRO Y TIERRA
11 11 16 00 : PIEDRA
11 11 17 00 : ARENA
11 11 18 00 : ARCILLAS
11 12 16 00 : MADERA
11 12 20 00 : PRODUCTOS DE MADERA DISEÑADOS
12 16 23 00 : AGENTES DE CURACIÓN
20 10 15 00 : EQUIPO DE CORTE
20 10 16 00 : CRIBAS Y EQUIPOS DE ALIMENTACIÓN
20 10 17 00 : TRITURADORAS, QUEBRANTADORAS Y AMOLADORES
20 10 18 00 : SISTEMAS MECANIZADOS DE SOPORTE EN TIERRA
20 10 19 00 : SISTEMAS SECUNDARIOS DE RUPTURA DE ROCA
20 10 20 00 : SISTEMAS DE EXPLORACIÓN Y DESARROLLO
20 10 21 00 : BARRENAS DE ROCAS
20 11 15 00 : EQUIPO DE EXPLORACIÓN Y PERFORACIÓN
20 11 16 00 : MAQUINARIA DE PERFORACIÓN Y EXPLOTACIÓN
20 12 11 00 : EQUIPO PARA CEMENTAR
20 12 13 00 : EQUIPO DE CONTROL DE ARENA
20 12 14 00 : HERRAMIENTAS Y EQUIPO DE TERMINACIÓN
20 12 15 00 : HERRAMIENTAS CONVENCIONALES DE PERFORACIÓN
20 12 16 00 : BROCAS DE BARRENA
20 12 18 00 : EQUIPO DE PERFORACIÓN DIRECCIONAL
20 12 19 00 : EQUIPO DE MEDIR Y REGISTRO DEL POZO
20 12 21 00 : EQUIPO DE PERFORACIÓN
20 12 22 00 : EQUIPO DE PRUEBA DEL POZO
20 12 25 00 : EQUIPO PARA TUBERÍA FLEXIBLE
20 12 26 00 : EQUIPO SÍSMICO
20 14 27 00 : UNIDADES DE BOMBLEAR
20 14 29 00 : TANQUES Y RECIPIENTES ALMACENADORES
22 10 15 00 : MAQUINARIA PARA TRABAJO DE DESMONTE
22 10 16 00 : EQUIPO DE PAVIMENTACIÓN
23 27 14 00 : MÁQUINAS SOLDADORAS
23 27 15 00 : MAQUINARIA DE SOLDADURA FUERTE
23 27 16 00 : MAQUINARIA DE SOLDADURA DÉBIL
23 27 17 00 : ACCESORIOS PARA SOLDAR, SOLDADURA FUERTE Y SOLDADURA DÉBIL
24 10 18 00 : EQUIPO PARA MUELLES
25 10 16 00 : VEHÍCULOS DE TRANSPORTE DE PRODUCTOS Y MATERIALES



CÁMARA DE COMERCIO DE SINCELEJO

106

CERTIFICADO DE INSCRIPCIÓN Y CLASIFICACIÓN EN EL REGISTRO DE PROPONENTES

Fecha expedición: 14/10/2025 - 17:12:33
Recibo No. S000723572, Valor 72000

CÓDIGO DE VERIFICACIÓN AX1SUvTRNd

Verifique el contenido y confiabilidad de este certificado, ingresando a <https://sii.confecamaras.co/vista/plantilla/cv.php?empresa=34> y digite el respectivo código, para que visualice la imagen generada al momento de su expedición. La verificación se puede realizar de manera ilimitada, durante 60 días calendario contados a partir de la fecha de su expedición.

- 26 12 15 00 : ALAMBRE ELÉCTRICO
- 26 12 16 00 : CABLES ELÉCTRICOS Y ACCESORIOS
- 26 13 15 00 : CENTRALES ELÉCTRICAS
- 27 11 15 00 : HERRAMIENTAS DE CORTE Y ENGARZADO Y PUNZONES
- 27 11 16 00 : HERRAMIENTAS DE PERFILAR
- 27 11 17 00 : LLAVES INGLESAS Y GUÍAS
- 27 11 18 00 : HERRAMIENTAS DE MEDIDA Y BOCETAJE
- 27 11 19 00 : HERRAMIENTAS GRUESAS Y DE ACABADO
- 27 11 20 00 : HERRAMIENTAS MANUALES DE JARDINERÍA, AGRICULTURA Y FORESTACIÓN
- 27 11 21 00 : HERRAMIENTAS DE SUJECCIÓN Y FIJACIÓN
- 27 11 22 00 : HERRAMIENTAS DE ALBAÑILERÍA Y CONCRETO
- 27 11 23 00 : HERRAMIENTAS DE MARCAR
- 27 11 24 00 : HERRAMIENTAS DE INSERCIÓN Y AJUSTE
- 27 11 25 00 : HERRAMIENTAS PARA APALANCAR Y CURVAR
- 27 11 27 00 : HERRAMIENTAS MECÁNICAS
- 27 11 28 00 : CONEXIONES DE HERRAMIENTAS Y ACCESORIOS
- 27 11 29 00 : HERRAMIENTAS DISPENSADORAS
- 27 11 30 00 : CEPILLOS
- 27 11 31 00 : HERRAMIENTAS DE ARRASTRE
- 27 11 32 00 : JUEGOS DE HERRAMIENTAS
- 27 11 33 00 : HERRAMIENTAS MANUALES DE PRECISIÓN
- 27 12 15 00 : PRENSAS HIDRÁULICAS
- 27 12 16 00 : PISTONES Y CILINDROS HIDRÁULICOS
- 27 12 17 00 : ACCESORIOS DE TUBERÍA Y MANGA HIDRÁULICA
- 27 13 15 00 : HERRAMIENTAS NEUMÁTICAS
- 27 13 16 00 : ACCESORIOS DE AIRE Y CONECTORES
- 27 13 17 00 : CILINDROS NEUMÁTICOS Y COMPONENTES
- 30 10 15 00 : ÁNGULOS
- 30 10 20 00 : HOJA
- 30 10 22 00 : PLANCHA
- 30 10 24 00 : VARILLAS
- 30 10 28 00 : PILOTAJE
- 30 10 29 00 : PILARES
- 30 10 31 00 : RIELES
- 30 10 32 00 : ENREJADO
- 30 11 15 00 : CONCRETO Y MORTEROS
- 30 11 16 00 : CEMENTO Y CAL
- 30 11 17 00 : YESOS
- 30 11 18 00 : AGREGADOS
- 30 11 19 00 : ELEMENTOS PARA REFORZAR CONCRETO
- 30 12 16 00 : ASFALTOS
- 30 12 17 00 : MATERIALES DE CONSTRUCCIÓN DE CAMINOS Y CARRILERAS
- 30 12 18 00 : MATERIALES DE ARQUITECTURA PAISAJÍSTICA
- 30 12 19 00 : MATERIALES PARA ESTABILIZACIÓN Y REFUERZO DE SUELOS
- 30 13 15 00 : BLOQUES
- 30 14 15 00 : AISLAMIENTO TÉRMICO
- 30 14 16 00 : AISLAMIENTO ESPECIAL



CÁMARA DE COMERCIO DE SINCELEJO

CERTIFICADO DE INSCRIPCIÓN Y CLASIFICACIÓN EN EL REGISTRO DE PROPONENTES

Fecha expedición: 14/10/2025 - 17:12:33
Recibo No. S000723572, Valor 72000

CÓDIGO DE VERIFICACIÓN AX1SUvTRNd

Verifique el contenido y confiabilidad de este certificado, ingresando a <https://sii.confecamaras.co/vista/plantilla/cv.php?empresa=34> y digite el respectivo código, para que visualice la imagen generada al momento de su expedición. La verificación se puede realizar de manera ilimitada, durante 60 días calendario contados a partir de la fecha de su expedición.

30 14 17 00 : CAPAS DE SELLAMIENTO DE AISLAMIENTO
30 15 20 00 : CERCADO
30 16 17 00 : SUELOS
30 16 19 00 : MOLDEADO Y CARPINTERÍA MECÁNICA
39 12 17 00 : FERRETERÍA ELÉCTRICA Y SUMINISTROS
40 14 16 00 : VÁLVULAS
40 14 17 00 : MATERIAL DE FERRETERÍA Y ACCESORIOS
40 14 20 00 : MANGUERAS
40 15 15 00 : BOMBAS
40 15 16 00 : COMPRESORES
40 15 17 00 : PIEZAS Y ACCESORIOS DE BOMBA
40 16 15 00 : FILTROS
40 17 15 00 : TUBOS Y TUBERÍAS COMERCIALES
40 17 16 00 : TUBOS Y TUBERÍAS INDUSTRIALES
40 17 17 00 : ADAPTADORES DE TUBOS
40 17 21 00 : CODOS PARA TUBOS
40 17 25 00 : CONECTORES DE TUBOS
40 17 29 00 : UNIONES DE EXTENSIÓN DE TUBOS
40 17 49 00 : UNIONES PARA TUBOS
40 17 52 00 : Y DE CONEXIÓN PARA TUBOS
40 17 53 00 : ACCESORIOS Y BRIDAS ESPECIALIZADOS PARA TUBOS
40 18 30 00 : TUBERÍAS DE CAUCHO Y PLÁSTICO
40 18 31 00 : ACCESORIOS DE TUBOS
46 16 15 00 : CONTROL DE TRÁFICO
47 10 15 00 : EQUIPO PARA EL TRATAMIENTO Y SUMINISTRO DE AGUA
55 12 17 00 : SEÑALIZACIÓN
55 12 19 00 : SEÑALIZACIONES
70 10 15 00 : EXPLOTACIONES PESQUERAS
70 13 15 00 : PROTECCIÓN DEL TERRENO Y DEL SUELO
70 13 16 00 : PREPARACIÓN DEL TERRENO Y DEL SUELO
70 13 17 00 : GESTIÓN DEL TERRENO Y DEL SUELO
70 17 15 00 : DESARROLLO
70 17 16 00 : VIGILANCIA
70 17 17 00 : RIEGO
70 17 18 00 : SERVICIOS DE DRENAJE
71 12 15 00 : SERVICIOS DE MEDIDA DE PERFORACIÓN
71 12 26 00 : SERVICIOS DE TERMINACIÓN DEL POZO
72 10 15 00 : SERVICIOS DE APOYO PARA LA CONSTRUCCIÓN
72 10 29 00 : SERVICIOS DE MANTENIMIENTO Y REPARACIÓN DE INSTALACIONES
72 10 33 00 : SERVICIOS DE MANTENIMIENTO Y REPARACIÓN DE INFRAESTRUCTURA
72 12 14 00 : SERVICIOS DE CONSTRUCCIÓN DE EDIFICIOS PÚBLICOS ESPECIALIZADOS
72 12 15 00 : SERVICIOS DE CONSTRUCCIÓN DE PLANTAS INDUSTRIALES
72 14 10 00 : SERVICIOS DE CONSTRUCCIÓN DE AUTOPISTAS Y CARRETERAS
72 14 11 00 : SERVICIOS DE CONSTRUCCIÓN Y REVESTIMIENTO Y PAVIMENTACIÓN DE INFRAEST...
72 14 12 00 : SERVICIOS DE CONSTRUCCIÓN MARINA
72 14 13 00 : SERVICIO DE CONSTRUCCIÓN DE FACILIDADES ATLÉTICAS Y RECREATIVAS
72 14 15 00 : SERVICIOS DE PREPARACIÓN DE TIERRAS



CÁMARA DE COMERCIO DE SINCELEJO

108

CERTIFICADO DE INSCRIPCIÓN Y CLASIFICACIÓN EN EL REGISTRO DE PROPONENTES

Fecha expedición: 14/10/2025 - 17:12:33
Recibo No. S000723572, Valor 72000

CÓDIGO DE VERIFICACIÓN AX1SUvTRNd

Verifique el contenido y confiabilidad de este certificado, ingresando a <https://sii.confecamaras.co/vista/plantilla/cv.php?empresa=34> y digite el respectivo código, para que visualice la imagen generada al momento de su expedición. La verificación se puede realizar de manera ilimitada, durante 60 días calendario contados a partir de la fecha de su expedición.

- 72 14 16 00 : SERVICIOS DE CONSTRUCCIÓN DE SISTEMAS DE TRÁNSITO MASIVO
- 72 14 17 00 : SERVICIOS DE ALQUILER O ARRENDAMIENTO DE EQUIPO Y MAQUINARIA DE CONSTRU...
- 72 15 11 00 : SERVICIOS DE CONSTRUCCIÓN DE PLOMERÍA
- 72 15 12 00 : SERVICIOS DE CONSTRUCCIÓN Y MANTENIMIENTO DE HVAC CALEFACCIÓN Y ENFRI...
- 72 15 15 00 : SERVICIOS DE SISTEMAS ELÉCTRICOS
- 72 15 19 00 : SERVICIOS DE ALBAÑILERÍA Y MAMPOSTERÍA
- 72 15 27 00 : SERVICIOS DE INSTALACIÓN Y REPARACIÓN DE CONCRETO
- 72 15 28 00 : SERVICIOS DE PERFORACIÓN DE POZOS DE AGUA
- 72 15 29 00 : SERVICIOS DE MONTAJE DE ACERO ESTRUCTURAL
- 72 15 31 00 : SERVICIOS DE CONSTRUCCIÓN DE FACILIDADES ATLÉTICAS Y RECREATIVAS
- 72 15 32 00 : SERVICIOS DE RECUBRIMIENTO, IMPERMEABILIZACIÓN PROTECCIÓN CONTRA CLIM...
- 72 15 39 00 : SERVICIO DE PREPARACIÓN DE OBRAS DE CONSTRUCCIÓN
- 72 15 40 00 : SERVICIOS DE EDIFICIOS ESPECIALIZADOS Y COMERCIOS
- 72 15 41 00 : SERVICIOS DE MANTENIMIENTO Y REPARACIÓN DE EQUIPO DE SISTEMAS DE DISTR...
- 72 15 42 00 : SERVICIOS DE MANTENIMIENTO Y REPARACIÓN DE INSTALACIÓN DE INSTRUMENTA...
- 72 15 43 00 : SERVICIOS DE MANTENIMIENTO Y REPARACIÓN DE EQUIPO MOTIVO Y GENERACIÓN...
- 72 15 44 00 : SERVICIOS DE MANTENIMIENTO Y FABRICACIÓN DE ACCESORIOS PARA TUBERÍAS
- 72 15 45 00 : SERVICIOS DE MANTENIMIENTO E INSTALACIÓN DE EQUIPO PESADO
- 76 10 15 00 : DESINFECCIÓN
- 76 12 15 00 : RECOLECCIÓN Y DISPOSICIÓN DE BASURAS
- 76 12 16 00 : DISPOSICIÓN DE DESECHOS NO PELIGROSOS
- 76 12 17 00 : TRATAMIENTO DE DESECHOS LÍQUIDOS
- 76 12 20 00 : SERVICIOS DE BASURERO
- 76 12 23 00 : SERVICIOS DE RECICLABLES
- 76 12 24 00 : HONORARIOS DE DISPOSICIÓN Y TRATAMIENTO DE BASURAS
- 76 13 16 00 : LIMPIEZA DE DERRAMES TÓXICOS
- 77 10 15 00 : EVALUACIÓN DE IMPACTO AMBIENTAL
- 77 10 16 00 : PLANEACIÓN AMBIENTAL
- 77 10 17 00 : SERVICIOS DE ASESORÍA AMBIENTAL
- 77 10 18 00 : AUDITORÍA AMBIENTAL
- 77 10 19 00 : SERVICIOS DE INVESTIGACIÓN DE CONTAMINACIÓN
- 77 10 20 00 : SERVICIOS DE REPORTE AMBIENTAL
- 77 11 15 00 : SERVICIOS DE SEGURIDAD AMBIENTAL
- 77 11 16 00 : REHABILITACIÓN AMBIENTAL
- 77 12 15 00 : CONTAMINACIÓN DEL AIRE
- 77 12 16 00 : CONTAMINACIÓN DEL SUELO
- 77 12 17 00 : CONTAMINACIÓN DEL AGUA
- 78 10 18 00 : TRANSPORTE DE CARGA POR CARRETERA
- 80 10 15 00 : SERVICIOS DE CONSULTORÍA DE NEGOCIOS Y ADMINISTRACIÓN CORPORATIVA
- 80 10 16 00 : GERENCIA DE PROYECTOS
- 80 11 16 00 : SERVICIOS DE PERSONAL TEMPORAL
- 81 10 15 00 : INGENIERÍA CIVIL Y ARQUITECTURA
- 81 10 16 00 : INGENIERÍA MECÁNICA
- 81 10 17 00 : INGENIERÍA ELÉCTRICA Y ELECTRÓNICA
- 81 10 22 00 : INGENIERÍA DE TRANSPORTE
- 81 13 15 00 : METODOLOGÍA Y ANÁLISIS
- 81 14 15 00 : CONTROL DE CALIDAD



CÁMARA DE COMERCIO DE SINCELEJO

109

CERTIFICADO DE INSCRIPCIÓN Y CLASIFICACIÓN EN EL REGISTRO DE PROPONENTES

Fecha expedición: 14/10/2025 - 17:12:33
Recibo No. S000723572, Valor 72000

CÓDIGO DE VERIFICACIÓN AX1SUVTRNd

Verifique el contenido y confiabilidad de este certificado, ingresando a <https://sii.confecamaras.co/vista/plantilla/cv.php?empresa=34> y digite el respectivo código, para que visualice la imagen generada al momento de su expedición. La verificación se puede realizar de manera ilimitada, durante 60 días calendario contados a partir de la fecha de su expedición.

- 81 14 18 00 : ADMINISTRACIÓN DE INSTALACIONES
- 81 15 16 00 : CARTOGRAFÍA
- 81 15 17 00 : GEOLOGÍA
- 81 15 18 00 : OCEANOGRAFÍA E HIDROLOGÍA
- 83 10 15 00 : SERVICIOS DE ACUEDUCTO Y ALCANTARILLADO
- 83 10 18 00 : SERVICIOS ELÉCTRICOS
- 93 14 18 00 : EMPLEO
- 93 14 19 00 : DESARROLLO RURAL
- 93 14 20 00 : DESARROLLO URBANO
- 93 14 21 00 : DESARROLLO REGIONAL
- 93 15 16 00 : FINANZAS PÚBLICAS
- 95 11 15 00 : VÍAS DE TRÁFICO LIMITADO
- 95 11 16 00 : VÍAS DE TRÁFICO ABIERTO
- 95 12 16 00 : EDIFICIOS Y ESTRUCTURAS DE TRANSPORTE

*** EXPERIENCIA No.20 :

NÚMERO CONSECUTIVO DEL CONTRATO:020
 CONTRATO CELEBRADO POR :2 - SOCIO / ASOCIADO
 NOMBRE DEL CONTRATISTA :EDWIN DEL CRISTO MEZA PINEDA
 NOMBRE DEL CONTRATANTE :INSTITUCION EDUCATIVA ESCUELA NORMAL SUPERIOR DE COROZAL
 VALOR CONTRATADO EN SIGMLV :275,96

SG FM CL PR - DESCRIPCIÓN

- 11 11 15 00 : BARRO Y TIERRA
- 11 11 16 00 : PIEDRA
- 11 11 17 00 : ARENA
- 11 12 16 00 : MADERA
- 22 10 16 00 : EQUIPO DE PAVIMENTACIÓN
- 27 11 21 00 : HERRAMIENTAS DE SUJECIÓN Y FIJACIÓN
- 27 11 22 00 : HERRAMIENTAS DE ALBAÑILERÍA Y CONCRETO
- 27 11 27 00 : HERRAMIENTAS MECÁNICAS
- 30 10 15 00 : ÁNGULOS
- 30 10 17 00 : VIGAS
- 30 10 22 00 : PLANCHA
- 30 10 23 00 : PERFILES
- 30 10 24 00 : VARILLAS
- 30 10 28 00 : PILOTAJE
- 30 11 15 00 : CONCRETO Y MORTEROS
- 30 11 16 00 : CEMENTO Y CAL
- 30 11 18 00 : AGREGADOS
- 30 11 19 00 : ELEMENTOS PARA REFORZAR CONCRETO
- 30 16 15 00 : MATERIALES PARA ACABADOS DE PAREDES
- 30 16 17 00 : SUELOS
- 30 24 16 00 : COMPONENTES ESTRUCTURALES DE TRIBUNAS, GRADAS Y ESCALERA
- 39 10 16 00 : LÁMPARAS Y BOMBILLAS
- 39 10 18 00 : COMPONENTES Y ACCESORIOS DE LÁMPARA
- 39 10 19 00 : BALASTOS DE LÁMPARAS Y TRANSFORMADORES DE LÁMPARAS
- 39 11 18 00 : ACCESORIOS DE ILUMINACIÓN



CÁMARA DE COMERCIO DE SINCELEJO

CERTIFICADO DE INSCRIPCIÓN Y CLASIFICACIÓN EN EL REGISTRO DE PROPONENTES

Fecha expedición: 14/10/2025 - 17:12:33
Recibo No. S000723572, Valor 72000

CÓDIGO DE VERIFICACIÓN AX1SUvTRNd

Verifique el contenido y confiabilidad de este certificado, ingresando a <https://sii.confecamaras.co/vista/plantilla/cv.php?empresa=34> y digite el respectivo código, para que visualice la imagen generada al momento de su expedición. La verificación se puede realizar de manera ilimitada, durante 60 días calendario contados a partir de la fecha de su expedición.

- 39 11 25 00 : LUMINARIAS DE ESCENARIOS Y ESTUDIOS
- 39 12 21 00 : EQUIPO DE TRANSMISIÓN Y DISTRIBUCIÓN ELÉCTRICA
- 40 14 17 00 : MATERIAL DE FERRETERÍA Y ACCESORIOS
- 49 16 15 00 : EQUIPOS PARA DEPORTES DE CAMPO
- 49 17 15 00 : EQUIPOS DE GIMNASIA
- 49 20 15 00 : EQUIPO DE ENTRENAMIENTO PARA AERÓBICOS
- 49 22 15 00 : ACCESORIOS PARA DEPORTE
- 49 24 15 00 : EQUIPO DE PARQUES INFANTILES
- 52 10 15 00 : ALFOMBRAS Y FELPUDOS
- 55 12 17 00 : SEÑALIZACIÓN
- 56 10 15 00 : MUEBLES
- 56 10 19 00 : PIEZAS DE MOBILIARIO Y ACCESORIOS
- 60 14 12 00 : EQUIPO DE JUEGOS ACTIVOS Y ACCESORIOS
- 60 14 13 00 : SISTEMAS DE CONSTRUCCIÓN Y BLOQUES INFANTILES
- 70 17 18 00 : SERVICIOS DE DRENAJE
- 72 10 15 00 : SERVICIOS DE APOYO PARA LA CONSTRUCCIÓN
- 72 10 29 00 : SERVICIOS DE MANTENIMIENTO Y REPARACIÓN DE INSTALACIONES
- 72 10 33 00 : SERVICIOS DE MANTENIMIENTO Y REPARACIÓN DE INFRAESTRUCTURA
- 72 12 14 00 : SERVICIOS DE CONSTRUCCIÓN DE EDIFICIOS PÚBLICOS ESPECIALIZADOS
- 72 14 11 00 : SERVICIOS DE CONSTRUCCIÓN Y REVESTIMIENTO Y PAVIMENTACIÓN DE INFRAEST...
- 72 14 13 00 : SERVICIO DE CONSTRUCCIÓN DE FACILIDADES ATLÉTICAS Y RECREATIVAS
- 72 14 15 00 : SERVICIOS DE PREPARACIÓN DE TIERRAS
- 72 14 17 00 : SERVICIOS DE ALQUILER O ARRENDAMIENTO DE EQUIPO Y MAQUINARIA DE CONSTRU...
- 72 15 13 00 : SERVICIOS DE PINTURA E INSTALACIÓN DE PAPEL DE COLGADURA
- 72 15 14 00 : SERVICIOS DE CONSTRUCCIÓN DE RECUBRIMIENTOS DE MUROS
- 72 15 15 00 : SERVICIOS DE SISTEMAS ELÉCTRICOS
- 72 15 19 00 : SERVICIOS DE ALBAÑILERÍA Y MAMPOSTERÍA
- 72 15 20 00 : SERVICIOS DE PAÑETADO Y DRYWALL
- 72 15 21 00 : SERVICIOS ACÚSTICOS Y DE AISLAMIENTO
- 72 15 23 00 : SERVICIOS DE CARPINTERÍA
- 72 15 25 00 : SERVICIOS DE INSTALACIÓN DE PISOS
- 72 15 26 00 : SERVICIOS DE TECHADO Y PAREDES EXTERNAS Y LÁMINAS DE METAL
- 72 15 27 00 : SERVICIOS DE INSTALACIÓN Y REPARACIÓN DE CONCRETO
- 72 15 29 00 : SERVICIOS DE MONTAJE DE ACERO ESTRUCTURAL
- 72 15 31 00 : SERVICIOS DE CONSTRUCCIÓN DE FACILIDADES ATLÉTICAS Y RECREATIVAS
- 72 15 32 00 : SERVICIOS DE RECUBRIMIENTO, IMPERMEABILIZACIÓN PROTECCIÓN CONTRA CLIM...
- 72 15 40 00 : SERVICIOS DE EDIFICIOS ESPECIALIZADOS Y COMERCIOS
- 81 10 15 00 : INGENIERÍA CIVIL Y ARQUITECTURA
- 82 14 15 00 : SERVICIOS DE DISEÑO ARTÍSTICO
- 90 14 15 00 : EVENTOS PROFESIONALES DEPORTIVOS
- 90 15 17 00 : PARQUES DE DIVERSIONES
- 95 12 15 00 : EDIFICIOS Y ESTRUCTURAS COMERCIALES Y DE ENTRETENIMIENTO
- 95 12 23 00 : EDIFICIOS Y ESTRUCTURAS DE SALUD Y DEPORTIVAS
- 95 13 15 00 : TARIMAS Y GRADERÍAS

*** EXPERIENCIA No.21 :

NÚMERO CONSECUTIVO DEL CONTRATO:021



CÁMARA DE COMERCIO DE SINCELEJO

177

CERTIFICADO DE INSCRIPCIÓN Y CLASIFICACIÓN EN EL REGISTRO DE PROPONENTES

Fecha expedición: 14/10/2025 - 17:12:33
Recibo No. S000723572, Valor 72000

CÓDIGO DE VERIFICACIÓN AX1SUvTRNd

Verifique el contenido y confiabilidad de este certificado, ingresando a <https://sii.confecamaras.co/vista/plantilla/cv.php?empresa=34> y digite el respectivo código, para que visualice la imagen generada al momento de su expedición. La verificación se puede realizar de manera ilimitada, durante 60 días calendario contados a partir de la fecha de su expedición.

CONTRATO CELEBRADO POR :2 - SOCIO / ASOCIADO
NOMBRE DEL CONTRATISTA :EDWIN DEL CRISTO MEZA PINEDA
NOMBRE DEL CONTRATANTE :MUNICIPIO DE SAN ANTONIO DE PALMITO
VALOR CONTRATADO EN SMLV :1132,60

- SG FM CL PR - DESCRIPCIÓN
- 11 11 15 00 : BARRO Y TIERRA
- 11 11 16 00 : PIEDRA
- 11 11 17 00 : ARENA
- 11 11 18 00 : ARCILLAS
- 11 12 16 00 : MADERA
- 11 12 20 00 : PRODUCTOS DE MADERA DISEÑADOS
- 12 16 23 00 : AGENTES DE CURACIÓN
- 20 10 15 00 : EQUIPO DE CORTE
- 20 10 16 00 : CRIBAS Y EQUIPOS DE ALIMENTACIÓN
- 20 10 17 00 : TRITURADORAS, QUEBRANTADORAS Y AMOLADORES
- 20 10 18 00 : SISTEMAS MECANIZADOS DE SOPORTE EN TIERRA
- 20 10 19 00 : SISTEMAS SECUNDARIOS DE RUPTURA DE ROCA
- 20 10 20 00 : SISTEMAS DE EXPLORACIÓN Y DESARROLLO
- 20 10 21 00 : BARRENAS DE ROCAS
- 20 11 15 00 : EQUIPO DE EXPLORACIÓN Y PERFORACIÓN
- 20 11 16 00 : MAQUINARIA DE PERFORACIÓN Y EXPLOTACIÓN
- 20 12 11 00 : EQUIPO PARA CEMENTAR
- 20 12 13 00 : EQUIPO DE CONTROL DE ARENA
- 20 12 14 00 : HERRAMIENTAS Y EQUIPO DE TERMINACIÓN
- 20 12 15 00 : HERRAMIENTAS CONVENCIONALES DE PERFORACIÓN
- 20 12 16 00 : BROCAS DE BARRENA
- 20 12 18 00 : EQUIPO DE PERFORACIÓN DIRECCIONAL
- 20 12 19 00 : EQUIPO DE MEDIR Y REGISTRO DEL POZO
- 20 12 21 00 : EQUIPO DE PERFORACIÓN
- 20 12 22 00 : EQUIPO DE PRUEBA DEL POZO
- 20 12 25 00 : EQUIPO PARA TUBERÍA FLEXIBLE
- 20 12 26 00 : EQUIPO SÍSMICO
- 20 14 27 00 : UNIDADES DE BOMBEAR
- 20 14 29 00 : TANQUES Y RECIPIENTES ALMACENADORES
- 22 10 15 00 : MAQUINARIA PARA TRABAJO DE DESMONTE
- 22 10 16 00 : EQUIPO DE PAVIMENTACIÓN
- 23 27 14 00 : MÁQUINAS SOLDADORAS
- 23 27 15 00 : MAQUINARIA DE SOLDADURA FUERTE
- 23 27 16 00 : MAQUINARIA DE SOLDADURA DÉBIL
- 23 27 17 00 : ACCESORIOS PARA SOLDAR, SOLDADURA FUERTE Y SOLDADURA DÉBIL
- 24 10 18 00 : EQUIPO PARA MUELLES
- 25 10 16 00 : VEHÍCULOS DE TRANSPORTE DE PRODUCTOS Y MATERIALES
- 26 12 15 00 : ALAMBRE ELÉCTRICO
- 26 12 16 00 : CABLES ELÉCTRICOS Y ACCESORIOS
- 26 13 15 00 : CENTRALES ELÉCTRICAS
- 27 11 15 00 : HERRAMIENTAS DE CORTE Y ENGARZADO Y PUNZONES



CÁMARA DE COMERCIO DE SINCELEJO

CERTIFICADO DE INSCRIPCIÓN Y CLASIFICACIÓN EN EL REGISTRO DE PROPONENTES

Fecha expedición: 14/10/2025 - 17:12:33
Recibo No. S000723572, Valor 72000

CÓDIGO DE VERIFICACIÓN AX1SUvTRNd

Verifique el contenido y confiabilidad de este certificado, ingresando a <https://sii.confecamaras.co/vista/plantilla/cv.php?empresa=34> y digite el respectivo código, para que visualice la imagen generada al momento de su expedición. La verificación se puede realizar de manera ilimitada, durante 60 días calendario contados a partir de la fecha de su expedición.

27 11 16 00 : HERRAMIENTAS DE PERFILAR
27 11 17 00 : LLAVES INGLESAS Y GUÍAS
27 11 18 00 : HERRAMIENTAS DE MEDIDA Y BOCETAJE
27 11 19 00 : HERRAMIENTAS GRUESAS Y DE ACABADO
27 11 20 00 : HERRAMIENTAS MANUALES DE JARDINERÍA, AGRICULTURA Y FORESTACIÓN
27 11 21 00 : HERRAMIENTAS DE SUJECCIÓN Y FIJACIÓN
27 11 22 00 : HERRAMIENTAS DE ALBAÑILERÍA Y CONCRETO
27 11 23 00 : HERRAMIENTAS DE MARCAR
27 11 24 00 : HERRAMIENTAS DE INSERCIÓN Y AJUSTE
27 11 25 00 : HERRAMIENTAS PARA APALANCAR Y CURVAR
27 11 27 00 : HERRAMIENTAS MECÁNICAS
27 11 28 00 : CONEXIONES DE HERRAMIENTAS Y ACCESORIOS
27 11 29 00 : HERRAMIENTAS DISPENSADORAS
27 11 30 00 : CEPILLOS
27 11 31 00 : HERRAMIENTAS DE ARRASTRE
27 11 32 00 : JUEGOS DE HERRAMIENTAS
27 11 33 00 : HERRAMIENTAS MANUALES DE PRECISIÓN
27 12 15 00 : PRENSAS HIDRÁULICAS
27 12 16 00 : PISTONES Y CILINDROS HIDRÁULICOS
27 12 17 00 : ACCESORIOS DE TUBERÍA Y MANGA HIDRÁULICA
27 13 15 00 : HERRAMIENTAS NEUMÁTICAS
27 13 16 00 : ACCESORIOS DE AIRE Y CONECTORES
27 13 17 00 : CILINDROS NEUMÁTICOS Y COMPONENTES
30 10 15 00 : ÁNGULOS
30 10 20 00 : HOJA
30 10 22 00 : PLANCHA
30 10 24 00 : VARILLAS
30 10 28 00 : PILOTAJE
30 10 29 00 : PILARES
30 10 31 00 : RIELES
30 10 32 00 : ENREJADO
30 11 15 00 : CONCRETO Y MORTEROS
30 11 16 00 : CEMENTO Y CAL
30 11 17 00 : YESOS
30 11 18 00 : AGREGADOS
30 11 19 00 : ELEMENTOS PARA REFORZAR CONCRETO
30 12 16 00 : ASFALTOS
30 12 17 00 : MATERIALES DE CONSTRUCCIÓN DE CAMINOS Y CARRILERAS
30 12 18 00 : MATERIALES DE ARQUITECTURA PAISAJÍSTICA
30 12 19 00 : MATERIALES PARA ESTABILIZACIÓN Y REFUERZO DE SUELOS
30 13 15 00 : BLOQUES
30 14 15 00 : AISLAMIENTO TÉRMICO
30 14 16 00 : AISLAMIENTO ESPECIAL
30 14 17 00 : CAPAS DE SELLAMIENTO DE AISLAMIENTO
30 15 20 00 : CERCADO
30 16 17 00 : SUELOS
30 16 19 00 : MOLDEADO Y CARPINTERÍA MECÁNICA



CÁMARA DE COMERCIO DE SINCELEJO

CERTIFICADO DE INSCRIPCIÓN Y CLASIFICACIÓN EN EL REGISTRO DE PROPONENTES

Fecha expedición: 14/10/2025 - 17:12:33
Recibo No. S000723572, Valor 72000

CÓDIGO DE VERIFICACIÓN AX1SUvTRNd

113

Verifique el contenido y confiabilidad de este certificado, ingresando a <https://sii.confecamaras.co/vista/plantilla/cv.php?empresa=34> y digite el respectivo código, para que visualice la imagen generada al momento de su expedición. La verificación se puede realizar de manera ilimitada, durante 60 días calendario contados a partir de la fecha de su expedición.

- 39 12 17 00 : FERRETERÍA ELÉCTRICA Y SUMINISTROS
- 40 14 16 00 : VÁLVULAS
- 40 14 17 00 : MATERIAL DE FERRETERÍA Y ACCESORIOS
- 40 14 20 00 : MANGUERAS
- 40 15 15 00 : BOMBAS
- 40 15 16 00 : COMPRESORES
- 40 15 17 00 : PIEZAS Y ACCESORIOS DE BOMBA
- 40 16 15 00 : FILTROS
- 40 17 15 00 : TUBOS Y TUBERÍAS COMERCIALES
- 40 17 16 00 : TUBOS Y TUBERÍAS INDUSTRIALES
- 40 17 17 00 : ADAPTADORES DE TUBOS
- 40 17 21 00 : CODOS PARA TUBOS
- 40 17 25 00 : CONECTORES DE TUBOS
- 40 17 29 00 : UNIONES DE EXTENSIÓN DE TUBOS
- 40 17 49 00 : UNIONES PARA TUBOS
- 40 17 52 00 : Y DE CONEXIÓN PARA TUBOS
- 40 17 53 00 : ACCESORIOS Y BRIDAS ESPECIALIZADOS PARA TUBOS
- 40 18 30 00 : TUBERÍAS DE CAUCHO Y PLÁSTICO
- 40 18 31 00 : ACCESORIOS DE TUBOS
- 46 16 15 00 : CONTROL DE TRÁFICO
- 47 10 15 00 : EQUIPO PARA EL TRATAMIENTO Y SUMINISTRO DE AGUA
- 55 12 17 00 : SEÑALIZACIÓN
- 55 12 19 00 : SEÑALIZACIONES
- 70 10 15 00 : EXPLOTACIONES PESQUERAS
- 70 13 15 00 : PROTECCIÓN DEL TERRENO Y DEL SUELO
- 70 13 16 00 : PREPARACIÓN DEL TERRENO Y DEL SUELO
- 70 13 17 00 : GESTIÓN DEL TERRENO Y DEL SUELO
- 70 17 15 00 : DESARROLLO
- 70 17 16 00 : VIGILANCIA
- 70 17 17 00 : RIEGO
- 70 17 18 00 : SERVICIOS DE DRENAJE
- 71 12 15 00 : SERVICIOS DE MEDIDA DE PERFORACIÓN
- 71 12 26 00 : SERVICIOS DE TERMINACIÓN DEL POZO
- 72 10 15 00 : SERVICIOS DE APOYO PARA LA CONSTRUCCIÓN
- 72 10 29 00 : SERVICIOS DE MANTENIMIENTO Y REPARACIÓN DE INSTALACIONES
- 72 10 33 00 : SERVICIOS DE MANTENIMIENTO Y REPARACIÓN DE INFRAESTRUCTURA
- 72 12 14 00 : SERVICIOS DE CONSTRUCCIÓN DE EDIFICIOS PÚBLICOS ESPECIALIZADOS
- 72 12 15 00 : SERVICIOS DE CONSTRUCCIÓN DE PLANTAS INDUSTRIALES
- 72 14 10 00 : SERVICIOS DE CONSTRUCCIÓN DE AUTOPISTAS Y CARRETERAS
- 72 14 11 00 : SERVICIOS DE CONSTRUCCIÓN Y REVESTIMIENTO Y PAVIMENTACIÓN DE INFRAEST...
- 72 14 12 00 : SERVICIOS DE CONSTRUCCIÓN MARINA
- 72 14 13 00 : SERVICIO DE CONSTRUCCIÓN DE FACILIDADES ATLÉTICAS Y RECREATIVAS
- 72 14 15 00 : SERVICIOS DE PREPARACIÓN DE TIERRAS
- 72 14 16 00 : SERVICIOS DE CONSTRUCCIÓN DE SISTEMAS DE TRÁNSITO MASIVO
- 72 14 17 00 : SERVICIOS DE ALQUILER O ARRENDAMIENTO DE EQUIPO Y MAQUINARIA DE CONSTRU...
- 72 15 11 00 : SERVICIOS DE CONSTRUCCIÓN DE PLOMERÍA
- 72 15 12 00 : SERVICIOS DE CONSTRUCCIÓN Y MANTENIMIENTO DE HVAC CALEFACCIÓN Y ENFRI...



CÁMARA DE COMERCIO DE SINCELEJO

CERTIFICADO DE INSCRIPCIÓN Y CLASIFICACIÓN EN EL REGISTRO DE PROPONENTES

Fecha expedición: 14/10/2025 - 17:12:33
Recibo No. S000723572, Valor 72000

CÓDIGO DE VERIFICACIÓN AX1SUVTRNd

Verifique el contenido y confiabilidad de este certificado, ingresando a <https://sii.confecamaras.co/vista/plantilla/cv.php?empresa=34> y digite el respectivo código, para que visualice la imagen generada al momento de su expedición. La verificación se puede realizar de manera ilimitada, durante 60 días calendario contados a partir de la fecha de su expedición.

72 15 15 00 : SERVICIOS DE SISTEMAS ELÉCTRICOS
72 15 19 00 : SERVICIOS DE ALBAÑILERÍA Y MAMPOSTERÍA
72 15 27 00 : SERVICIOS DE INSTALACIÓN Y REPARACIÓN DE CONCRETO
72 15 28 00 : SERVICIOS DE PERFORACIÓN DE POZOS DE AGUA
72 15 29 00 : SERVICIOS DE MONTAJE DE ACERO ESTRUCTURAL
72 15 31 00 : SERVICIOS DE CONSTRUCCIÓN DE FACILIDADES ATLÉTICAS Y RECREATIVAS
72 15 32 00 : SERVICIOS DE RECUBRIMIENTO, IMPERMEABILIZACIÓN PROTECCIÓN CONTRA CLIM...
72 15 39 00 : SERVICIO DE PREPARACIÓN DE OBRAS DE CONSTRUCCIÓN
72 15 40 00 : SERVICIOS DE EDIFICIOS ESPECIALIZADOS Y COMERCIOS
72 15 41 00 : SERVICIOS DE MANTENIMIENTO Y REPARACIÓN DE EQUIPO DE SISTEMAS DE DISTR...
72 15 42 00 : SERVICIOS DE MANTENIMIENTO Y REPARACIÓN DE INSTALACIÓN DE INSTRUMENTA...
72 15 43 00 : SERVICIOS DE MANTENIMIENTO Y REPARACIÓN DE EQUIPO MOTIVO Y GENERACIÓN...
72 15 44 00 : SERVICIOS DE MANTENIMIENTO Y FABRICACIÓN DE ACCESORIOS PARA TUBERÍAS
72 15 45 00 : SERVICIOS DE MANTENIMIENTO E INSTALACIÓN DE EQUIPO PESADO
76 10 15 00 : DESINFECCIÓN
76 12 15 00 : RECOLECCIÓN Y DISPOSICIÓN DE BASURAS
76 12 16 00 : DISPOSICIÓN DE DESECHOS NO PELIGROSOS
76 12 17 00 : TRATAMIENTO DE DESECHOS LÍQUIDOS
76 12 20 00 : SERVICIOS DE BASURERO
76 12 23 00 : SERVICIOS DE RECICLABLES
76 12 24 00 : HONORARIOS DE DISPOSICIÓN Y TRATAMIENTO DE BASURAS
76 13 16 00 : LIMPIEZA DE DERRAMES TÓXICOS
77 10 15 00 : EVALUACIÓN DE IMPACTO AMBIENTAL
77 10 16 00 : PLANEACIÓN AMBIENTAL
77 10 17 00 : SERVICIOS DE ASESORÍA AMBIENTAL
77 10 18 00 : AUDITORÍA AMBIENTAL
77 10 19 00 : SERVICIOS DE INVESTIGACIÓN DE CONTAMINACIÓN
77 10 20 00 : SERVICIOS DE REPORTE AMBIENTAL
77 11 15 00 : SERVICIOS DE SEGURIDAD AMBIENTAL
77 11 16 00 : REHABILITACIÓN AMBIENTAL
77 12 15 00 : CONTAMINACIÓN DEL AIRE
77 12 16 00 : CONTAMINACIÓN DEL SUELO
77 12 17 00 : CONTAMINACIÓN DEL AGUA
78 10 18 00 : TRANSPORTE DE CARGA POR CARRETERA
80 10 15 00 : SERVICIOS DE CONSULTORÍA DE NEGOCIOS Y ADMINISTRACIÓN CORPORATIVA
80 10 16 00 : GERENCIA DE PROYECTOS
80 11 16 00 : SERVICIOS DE PERSONAL TEMPORAL
81 10 15 00 : INGENIERÍA CIVIL Y ARQUITECTURA
81 10 16 00 : INGENIERÍA MECÁNICA
81 10 17 00 : INGENIERÍA ELÉCTRICA Y ELECTRÓNICA
81 10 22 00 : INGENIERÍA DE TRANSPORTE
81 13 15 00 : METODOLOGÍA Y ANÁLISIS
81 14 15 00 : CONTROL DE CALIDAD
81 14 18 00 : ADMINISTRACIÓN DE INSTALACIONES
81 15 16 00 : CARTOGRAFÍA
81 15 17 00 : GEOLOGÍA
81 15 18 00 : OCEANOGRAFÍA E HIDROLOGÍA



CÁMARA DE COMERCIO DE SINCELEJO

CERTIFICADO DE INSCRIPCIÓN Y CLASIFICACIÓN EN EL REGISTRO DE PROPONENTES

Fecha expedición: 14/10/2025 - 17:12:33
Recibo No. S000723572, Valor 72000

CÓDIGO DE VERIFICACIÓN AX1SUvTRNd

Verifique el contenido y confiabilidad de este certificado, ingresando a <https://sii.confecamaras.co/vista/plantilla/cv.php?empresa=34> y digite el respectivo código, para que visualice la imagen generada al momento de su expedición. La verificación se puede realizar de manera ilimitada, durante 60 días calendario contados a partir de la fecha de su expedición.

83 10 15 00 : SERVICIOS DE ACUEDUCTO Y ALCANTARILLADO
83 10 18 00 : SERVICIOS ELÉCTRICOS
93 14 18 00 : EMPLEO
93 14 19 00 : DESARROLLO RURAL
93 14 20 00 : DESARROLLO URBANO
93 14 21 00 : DESARROLLO REGIONAL
93 15 16 00 : FINANZAS PÚBLICAS
95 11 15 00 : VÍAS DE TRÁFICO LIMITADO
95 11 16 00 : VÍAS DE TRÁFICO ABIERTO
95 12 16 00 : EDIFICIOS Y ESTRUCTURAS DE TRANSPORTE

*** EXPERIENCIA No.22 :

NÚMERO CONSECUTIVO DEL CONTRATO:022

CONTRATO CELEBRADO POR :2 - SOCIO / ASOCIADO

NOMBRE DEL CONTRATISTA :EDWIN DEL CRISTO MEZA PINEDA

NOMBRE DEL CONTRATANTE :MUNICIPIO DE SAN JUAN DE BETULIA - SUCRE

VALOR CONTRATADO EN SMLV :469,77

SG FM CL PR - DESCRIPCIÓN

11 11 15 00 : BARRO Y TIERRA
11 11 16 00 : PIEDRA
11 11 17 00 : ARENA
11 11 18 00 : ARCILLAS
11 12 16 00 : MADERA
11 12 20 00 : PRODUCTOS DE MADERA DISEÑADOS
12 16 23 00 : AGENTES DE CURACIÓN
20 10 15 00 : EQUIPO DE CORTE
20 10 16 00 : CRIBAS Y EQUIPOS DE ALIMENTACIÓN
20 10 17 00 : TRITURADORAS, QUEBRANTADORAS Y AMOLADORES
20 10 18 00 : SISTEMAS MECANIZADOS DE SOPORTE EN TIERRA
20 10 19 00 : SISTEMAS SECUNDARIOS DE RUPTURA DE ROCA
20 10 20 00 : SISTEMAS DE EXPLORACIÓN Y DESARROLLO
20 10 21 00 : BARRENAS DE ROCAS
20 11 15 00 : EQUIPO DE EXPLORACIÓN Y PERFORACIÓN
20 11 16 00 : MAQUINARIA DE PERFORACIÓN Y EXPLOTACIÓN
20 12 11 00 : EQUIPO PARA CEMENTAR
20 12 13 00 : EQUIPO DE CONTROL DE ARENA
20 12 14 00 : HERRAMIENTAS Y EQUIPO DE TERMINACIÓN
20 12 15 00 : HERRAMIENTAS CONVENCIONALES DE PERFORACIÓN
20 12 16 00 : BROCAS DE BARRENA
20 12 18 00 : EQUIPO DE PERFORACIÓN DIRECCIONAL
20 12 19 00 : EQUIPO DE MEDIR Y REGISTRO DEL POZO
20 12 21 00 : EQUIPO DE PERFORACIÓN
20 12 22 00 : EQUIPO DE PRUEBA DEL POZO
20 12 25 00 : EQUIPO PARA TUBERÍA FLEXIBLE
20 12 26 00 : EQUIPO SÍSMICO
20 14 27 00 : UNIDADES DE BOMBLEAR
20 14 29 00 : TANQUES Y RECIPIENTES ALMACENADORES



CÁMARA DE COMERCIO DE SINCELEJO

CERTIFICADO DE INSCRIPCIÓN Y CLASIFICACIÓN EN EL REGISTRO DE PROPONENTES

Fecha expedición: 14/10/2025 - 17:12:33
Recibo No. S000723572, Valor 72000

CÓDIGO DE VERIFICACIÓN AX1SUvTRNd

Verifique el contenido y confiabilidad de este certificado, ingresando a <https://sii.confecamaras.co/vista/plantilla/cv.php?empresa=34> y digite el respectivo código, para que visualice la imagen generada al momento de su expedición. La verificación se puede realizar de manera ilimitada, durante 60 días calendario contados a partir de la fecha de su expedición.

22 10 15 00 : MAQUINARIA PARA TRABAJO DE DESMONTE
22 10 16 00 : EQUIPO DE PAVIMENTACIÓN
23 27 14 00 : MÁQUINAS SOLDADORAS
23 27 15 00 : MAQUINARIA DE SOLDADURA FUERTE
23 27 16 00 : MAQUINARIA DE SOLDADURA DÉBIL
23 27 17 00 : ACCESORIOS PARA SOLDAR, SOLDADURA FUERTE Y SOLDADURA DÉBIL
24 10 18 00 : EQUIPO PARA MUELLES
25 10 16 00 : VEHÍCULOS DE TRANSPORTE DE PRODUCTOS Y MATERIALES
26 12 15 00 : ALAMBRE ELÉCTRICO
26 12 16 00 : CABLES ELÉCTRICOS Y ACCESORIOS
26 13 15 00 : CENTRALES ELÉCTRICAS
27 11 15 00 : HERRAMIENTAS DE CORTE Y ENGAZADO Y PUNZONES
27 11 16 00 : HERRAMIENTAS DE PERFILAR
27 11 17 00 : LLAVES INGLASAS Y GUÍAS
27 11 18 00 : HERRAMIENTAS DE MEDIDA Y BOCETAJE
27 11 19 00 : HERRAMIENTAS GRUESAS Y DE ACABADO
27 11 20 00 : HERRAMIENTAS MANUALES DE JARDINERÍA, AGRICULTURA Y FORESTACIÓN
27 11 21 00 : HERRAMIENTAS DE SUJECCIÓN Y FIJACIÓN
27 11 22 00 : HERRAMIENTAS DE ALBAÑILERÍA Y CONCRETO
27 11 23 00 : HERRAMIENTAS DE MARCAR
27 11 24 00 : HERRAMIENTAS DE INSERCIÓN Y AJUSTE
27 11 25 00 : HERRAMIENTAS PARA APALANCAR Y CURVAR
27 11 27 00 : HERRAMIENTAS MECÁNICAS
27 11 28 00 : CONEXIONES DE HERRAMIENTAS Y ACCESORIOS
27 11 29 00 : HERRAMIENTAS DISPENSADORAS
27 11 30 00 : CEPILLOS
27 11 31 00 : HERRAMIENTAS DE ARRASTRE
27 11 32 00 : JUEGOS DE HERRAMIENTAS
27 11 33 00 : HERRAMIENTAS MANUALES DE PRECISIÓN
27 12 15 00 : PRENSAS HIDRÁULICAS
27 12 16 00 : PISTONES Y CILINDROS HIDRÁULICOS
27 12 17 00 : ACCESORIOS DE TUBERÍA Y MANGA HIDRÁULICA
27 13 15 00 : HERRAMIENTAS NEUMÁTICAS
27 13 16 00 : ACCESORIOS DE AIRE Y CONECTORES
27 13 17 00 : CILINDROS NEUMÁTICOS Y COMPONENTES
30 10 15 00 : ÁNGULOS
30 10 20 00 : HOJA
30 10 22 00 : PLANCHA
30 10 24 00 : VARILLAS
30 10 28 00 : PILOTAJE
30 10 29 00 : PILARES
30 10 31 00 : RIELES
30 10 32 00 : ENREJADO
30 11 15 00 : CONCRETO Y MORTEROS
30 11 16 00 : CEMENTO Y CAL
30 11 17 00 : YESOS
30 11 18 00 : AGREGADOS



CÁMARA DE COMERCIO DE SINCELEJO

CERTIFICADO DE INSCRIPCIÓN Y CLASIFICACIÓN EN EL REGISTRO DE PROPONENTES

Fecha expedición: 14/10/2025 - 17:12:33
Recibo No. S000723572, Valor 72000

CÓDIGO DE VERIFICACIÓN AX1SUvTRNd

117

Verifique el contenido y confiabilidad de este certificado, ingresando a <https://sii.confecamaras.co/vista/plantilla/cv.php?empresa=34> y digite el respectivo código, para que visualice la imagen generada al momento de su expedición. La verificación se puede realizar de manera ilimitada, durante 60 días calendario contados a partir de la fecha de su expedición.

- 30 11 19 00 : ELEMENTOS PARA REFORZAR CONCRETO
- 30 12 16 00 : ASFALTOS
- 30 12 17 00 : MATERIALES DE CONSTRUCCIÓN DE CAMINOS Y CARRILERAS
- 30 12 18 00 : MATERIALES DE ARQUITECTURA PAISAJÍSTICA
- 30 12 19 00 : MATERIALES PARA ESTABILIZACIÓN Y REFUERZO DE SUELOS
- 30 13 15 00 : BLOQUES
- 30 14 15 00 : AISLAMIENTO TÉRMICO
- 30 14 16 00 : AISLAMIENTO ESPECIAL
- 30 14 17 00 : CAPAS DE SELLAMIENTO DE AISLAMIENTO
- 30 15 20 00 : CERCADO
- 30 16 17 00 : SUELOS
- 30 16 19 00 : MOLDEADO Y CARPINTERÍA MECÁNICA
- 39 12 17 00 : FERRETERÍA ELÉCTRICA Y SUMINISTROS
- 40 14 16 00 : VÁLVULAS
- 40 14 17 00 : MATERIAL DE FERRETERÍA Y ACCESORIOS
- 40 14 20 00 : MANGUERAS
- 40 15 15 00 : BOMBAS
- 40 15 16 00 : COMPRESORES
- 40 15 17 00 : PIEZAS Y ACCESORIOS DE BOMBA
- 40 16 15 00 : FILTROS
- 40 17 15 00 : TUBOS Y TUBERÍAS COMERCIALES
- 40 17 16 00 : TUBOS Y TUBERÍAS INDUSTRIALES
- 40 17 17 00 : ADAPTADORES DE TUBOS
- 40 17 21 00 : CODOS PARA TUBOS
- 40 17 25 00 : CONECTORES DE TUBOS
- 40 17 29 00 : UNIONES DE EXTENSIÓN DE TUBOS
- 40 17 49 00 : UNIONES PARA TUBOS
- 40 17 52 00 : Y DE CONEXIÓN PARA TUBOS
- 40 17 53 00 : ACCESORIOS Y BRIDAS ESPECIALIZADOS PARA TUBOS
- 40 18 30 00 : TUBERÍAS DE CAUCHO Y PLÁSTICO
- 40 18 31 00 : ACCESORIOS DE TUBOS
- 46 16 15 00 : CONTROL DE TRÁFICO
- 47 10 15 00 : EQUIPO PARA EL TRATAMIENTO Y SUMINISTRO DE AGUA
- 55 12 17 00 : SEÑALIZACIÓN
- 55 12 19 00 : SEÑALIZACIONES
- 70 10 15 00 : EXPLOTACIONES PESQUERAS
- 70 13 15 00 : PROTECCIÓN DEL TERRENO Y DEL SUELO
- 70 13 16 00 : PREPARACIÓN DEL TERRENO Y DEL SUELO
- 70 13 17 00 : GESTIÓN DEL TERRENO Y DEL SUELO
- 70 17 15 00 : DESARROLLO
- 70 17 16 00 : VIGILANCIA
- 70 17 17 00 : RIEGO
- 70 17 18 00 : SERVICIOS DE DRENAJE
- 71 12 15 00 : SERVICIOS DE MEDIDA DE PERFORACIÓN
- 71 12 26 00 : SERVICIOS DE TERMINACIÓN DEL POZO
- 72 10 15 00 : SERVICIOS DE APOYO PARA LA CONSTRUCCIÓN
- 72 10 29 00 : SERVICIOS DE MANTENIMIENTO Y REPARACIÓN DE INSTALACIONES



CÁMARA DE COMERCIO DE SINCELEJO

CERTIFICADO DE INSCRIPCIÓN Y CLASIFICACIÓN EN EL REGISTRO DE PROPONENTES

Fecha expedición: 14/10/2025 - 17:12:33
Recibo No. S000723572, Valor 72000

CÓDIGO DE VERIFICACIÓN AX1SUvTRNd

Verifique el contenido y confiabilidad de este certificado, ingresando a <https://sit.confecamaras.co/vista/plantilla/cv.php?empresa=34> y digite el respectivo código, para que visualice la imagen generada al momento de su expedición. La verificación se puede realizar de manera ilimitada, durante 60 días calendario contados a partir de la fecha de su expedición.

72 10 33 00 : SERVICIOS DE MANTENIMIENTO Y REPARACIÓN DE INFRAESTRUCTURA
72 12 14 00 : SERVICIOS DE CONSTRUCCIÓN DE EDIFICIOS PÚBLICOS ESPECIALIZADOS
72 12 15 00 : SERVICIOS DE CONSTRUCCIÓN DE PLANTAS INDUSTRIALES
72 14 10 00 : SERVICIOS DE CONSTRUCCIÓN DE AUTOPISTAS Y CARRETERAS
72 14 11 00 : SERVICIOS DE CONSTRUCCIÓN Y REVESTIMIENTO Y PAVIMENTACIÓN DE INFRAEST...
72 14 12 00 : SERVICIOS DE CONSTRUCCIÓN MARINA
72 14 13 00 : SERVICIO DE CONSTRUCCIÓN DE FACILIDADES ATLÉTICAS Y RECREATIVAS
72 14 15 00 : SERVICIOS DE PREPARACIÓN DE TIERRAS
72 14 16 00 : SERVICIOS DE CONSTRUCCIÓN DE SISTEMAS DE TRÁNSITO MASIVO
72 14 17 00 : SERVICIOS DE ALQUILER O ARRENDAMIENTO DE EQUIPO Y MAQUINARIA DE CONSTRU...
72 15 11 00 : SERVICIOS DE CONSTRUCCIÓN DE PLOMERÍA
72 15 12 00 : SERVICIOS DE CONSTRUCCIÓN Y MANTENIMIENTO DE HVAC CALEFACCIÓN Y ENFRI...
72 15 15 00 : SERVICIOS DE SISTEMAS ELÉCTRICOS
72 15 19 00 : SERVICIOS DE ALBAÑILERÍA Y MAMPOSTERÍA
72 15 27 00 : SERVICIOS DE INSTALACIÓN Y REPARACIÓN DE CONCRETO
72 15 28 00 : SERVICIOS DE PERFORACIÓN DE POZOS DE AGUA
72 15 29 00 : SERVICIOS DE MONTAJE DE ACERO ESTRUCTURAL
72 15 31 00 : SERVICIOS DE CONSTRUCCIÓN DE FACILIDADES ATLÉTICAS Y RECREATIVAS
72 15 32 00 : SERVICIOS DE RECUBRIMIENTO, IMPERMEABILIZACIÓN PROTECCIÓN CONTRA CLIM...
72 15 39 00 : SERVICIO DE PREPARACIÓN DE OBRAS DE CONSTRUCCIÓN
72 15 40 00 : SERVICIOS DE EDIFICIOS ESPECIALIZADOS Y COMERCIOS
72 15 41 00 : SERVICIOS DE MANTENIMIENTO Y REPARACIÓN DE EQUIPO DE SISTEMAS DE DISTR...
72 15 42 00 : SERVICIOS DE MANTENIMIENTO Y REPARACIÓN DE INSTALACIÓN DE INSTRUMENTA...
72 15 43 00 : SERVICIOS DE MANTENIMIENTO Y REPARACIÓN DE EQUIPO MOTIVO Y GENERACIÓN...
72 15 44 00 : SERVICIOS DE MANTENIMIENTO Y FABRICACIÓN DE ACCESORIOS PARA TUBERÍAS
72 15 45 00 : SERVICIOS DE MANTENIMIENTO E INSTALACIÓN DE EQUIPO PESADO
76 10 15 00 : DESINFECCIÓN
76 12 15 00 : RECOLECCIÓN Y DISPOSICIÓN DE BASURAS
76 12 16 00 : DISPOSICIÓN DE DESECHOS NO PELIGROSOS
76 12 17 00 : TRATAMIENTO DE DESECHOS LÍQUIDOS
76 12 20 00 : SERVICIOS DE BASURERO
76 12 23 00 : SERVICIOS DE RECICLABLES
76 12 24 00 : HONORARIOS DE DISPOSICIÓN Y TRATAMIENTO DE BASURAS
76 13 16 00 : LIMPIEZA DE DERRAMES TÓXICOS
77 10 15 00 : EVALUACIÓN DE IMPACTO AMBIENTAL
77 10 16 00 : PLANEACIÓN AMBIENTAL
77 10 17 00 : SERVICIOS DE ASESORÍA AMBIENTAL
77 10 18 00 : AUDITORÍA AMBIENTAL
77 10 19 00 : SERVICIOS DE INVESTIGACIÓN DE CONTAMINACIÓN
77 10 20 00 : SERVICIOS DE REPORTE AMBIENTAL
77 11 15 00 : SERVICIOS DE SEGURIDAD AMBIENTAL
77 11 16 00 : REHABILITACIÓN AMBIENTAL
77 12 15 00 : CONTAMINACIÓN DEL AIRE
77 12 16 00 : CONTAMINACIÓN DEL SUELO
77 12 17 00 : CONTAMINACIÓN DEL AGUA
78 10 18 00 : TRANSPORTE DE CARGA POR CARRETERA
80 10 15 00 : SERVICIOS DE CONSULTORÍA DE NEGOCIOS Y ADMINISTRACIÓN CORPORATIVA



CÁMARA DE COMERCIO DE SINCELEJO

119

CERTIFICADO DE INSCRIPCIÓN Y CLASIFICACIÓN EN EL REGISTRO DE PROPONENTES

Fecha expedición: 14/10/2025 - 17:12:33
Recibo No. S000723572, Valor 72000

CÓDIGO DE VERIFICACIÓN AX1SUvTRNd

Verifique el contenido y confiabilidad de este certificado, ingresando a <https://sii.confecamaras.co/vista/plantilla/cv.php?empresa=34> y digite el respectivo código, para que visualice la imagen generada al momento de su expedición. La verificación se puede realizar de manera ilimitada, durante 60 días calendario contados a partir de la fecha de su expedición.

- 80 10 16 00 : GERENCIA DE PROYECTOS
- 80 11 16 00 : SERVICIOS DE PERSONAL TEMPORAL
- 81 10 15 00 : INGENIERÍA CIVIL Y ARQUITECTURA
- 81 10 16 00 : INGENIERÍA MECÁNICA
- 81 10 17 00 : INGENIERÍA ELÉCTRICA Y ELECTRÓNICA
- 81 10 22 00 : INGENIERÍA DE TRANSPORTE
- 81 13 15 00 : METODOLOGÍA Y ANÁLISIS
- 81 14 15 00 : CONTROL DE CALIDAD
- 81 14 18 00 : ADMINISTRACIÓN DE INSTALACIONES
- 81 15 16 00 : CARTOGRAFÍA
- 81 15 17 00 : GEOLOGÍA
- 81 15 18 00 : OCEANOGRAFÍA E HIDROLOGÍA
- 83 10 15 00 : SERVICIOS DE ACUEDUCTO Y ALCANTARILLADO
- 83 10 18 00 : SERVICIOS ELÉCTRICOS
- 93 14 18 00 : EMPLEO
- 93 14 19 00 : DESARROLLO RURAL
- 93 14 20 00 : DESARROLLO URBANO
- 93 14 21 00 : DESARROLLO REGIONAL
- 93 15 16 00 : FINANZAS PÚBLICAS
- 95 11 15 00 : VÍAS DE TRÁFICO LIMITADO
- 95 11 16 00 : VÍAS DE TRÁFICO ABIERTO
- 95 12 16 00 : EDIFICIOS Y ESTRUCTURAS DE TRANSPORTE

*** EXPERIENCIA No.23 :

NÚMERO CONSECUTIVO DEL CONTRATO:023

CONTRATO CELEBRADO POR :3 - CONSORCIO O UNIÓN TEMPORAL

NOMBRE DEL CONTRATISTA :CONSORCIO BIBLIOTECA BETULIA-EDWIN DEL C. MEZA PINEDA

NOMBRE DEL CONTRATANTE :ALCALDIA MUNICIPAL DE SAN JUAN DE BETULIA SUCRE

VALOR CONTRATADO EN SMLV :783,07

PORCENTAJE DE PARTICIPACIÓN EN EL VALOR EJECUTADO EN CASO DE CONSORCIOS Y UNIONES TEMPORALES: 10%

SG FM CL PR - DESCRIPCIÓN

- 11 11 15 00 : BARRO Y TIERRA
- 11 11 16 00 : PIEDRA
- 11 11 17 00 : ARENA
- 11 11 18 00 : ARCILLAS
- 11 12 16 00 : MADERA
- 12 16 23 00 : AGENTES DE CURACIÓN
- 20 10 17 00 : TRITURADORAS, QUEBRANTADORAS Y AMOLADORES
- 20 14 29 00 : TANQUES Y RECIPIENTES ALMACENADORES
- 22 10 15 00 : MAQUINARIA PARA TRABAJO DE DESMONTE
- 22 10 16 00 : EQUIPO DE PAVIMENTACIÓN
- 26 12 15 00 : ALAMBRE ELÉCTRICO
- 26 12 16 00 : CABLES ELÉCTRICOS Y ACCESORIOS
- 26 13 15 00 : CENTRALES ELÉCTRICAS
- 27 11 15 00 : HERRAMIENTAS DE CORTE Y ENGARZADO Y PUNZONES
- 27 11 17 00 : LLAVES INGLESAS Y GUÍAS
- 27 11 18 00 : HERRAMIENTAS DE MEDIDA Y BOCETAJE



CÁMARA DE COMERCIO DE SINCELEJO

CERTIFICADO DE INSCRIPCIÓN Y CLASIFICACIÓN EN EL REGISTRO DE PROPONENTES

Fecha expedición: 14/10/2025 - 17:12:33
Recibo No. S000723572, Valor 72000

CÓDIGO DE VERIFICACIÓN AX1SUvTRNd

Verifique el contenido y confiabilidad de este certificado, ingresando a <https://sii.confecamaras.co/vista/plantilla/cv.php?empresa=34> y digite el respectivo código, para que visualice la imagen generada al momento de su expedición. La verificación se puede realizar de manera ilimitada, durante 60 días calendario contados a partir de la fecha de su expedición.

27 11 19 00 : HERRAMIENTAS GRUESAS Y DE ACABADO
27 11 20 00 : HERRAMIENTAS MANUALES DE JARDINERÍA, AGRICULTURA Y FORESTACIÓN
27 11 21 00 : HERRAMIENTAS DE SUJECCIÓN Y FIJACIÓN
27 11 22 00 : HERRAMIENTAS DE ALBAÑILERÍA Y CONCRETO
27 11 23 00 : HERRAMIENTAS DE MARCAR
27 11 24 00 : HERRAMIENTAS DE INSERCIÓN Y AJUSTE
27 11 25 00 : HERRAMIENTAS PARA APALANCAR Y CURVAR
27 11 27 00 : HERRAMIENTAS MECÁNICAS
27 11 28 00 : CONEXIONES DE HERRAMIENTAS Y ACCESORIOS
27 11 29 00 : HERRAMIENTAS DISPENSADORAS
27 11 30 00 : CEPILLOS
27 11 31 00 : HERRAMIENTAS DE ARRASTRE
27 11 32 00 : JUEGOS DE HERRAMIENTAS
27 11 33 00 : HERRAMIENTAS MANUALES DE PRECISIÓN
27 12 15 00 : PRENSAS HIDRÁULICAS
27 12 16 00 : PISTONES Y CILINDROS HIDRÁULICOS
27 12 17 00 : ACCESORIOS DE TUBERÍA Y MANGA HIDRÁULICA
27 13 15 00 : HERRAMIENTAS NEUMÁTICAS
27 13 16 00 : ACCESORIOS DE AIRE Y CONECTORES
27 13 17 00 : CILINDROS NEUMÁTICOS Y COMPONENTES
30 10 15 00 : ÁNGULOS
30 10 17 00 : VIGAS
30 10 20 00 : HOJA
30 10 22 00 : PLANCHA
30 10 23 00 : PERFILES
30 10 24 00 : VARILLAS
30 10 28 00 : PILOTAJE
30 10 29 00 : PILARES
30 10 31 00 : RIELES
30 10 32 00 : ENREJADO
30 10 36 00 : PRODUCTOS ESTRUCTURALES
30 11 15 00 : CONCRETO Y MORTEROS
30 11 16 00 : CEMENTO Y CAL
30 11 17 00 : YESOS
30 11 18 00 : AGREGADOS
30 11 19 00 : ELEMENTOS PARA REFORZAR CONCRETO
30 12 15 00 : DERIVADOS BITUMINOSOS
30 12 16 00 : ASFALTOS
30 12 17 00 : MATERIALES DE CONSTRUCCIÓN DE CAMINOS Y CARRILERAS
30 12 18 00 : MATERIALES DE ARQUITECTURA PAISAJÍSTICA
30 12 19 00 : MATERIALES PARA ESTABILIZACIÓN Y REFUERZO DE SUELOS
30 13 15 00 : BLOQUES
30 13 16 00 : LADRILLOS
30 14 15 00 : AISLAMIENTO TÉRMICO
30 14 16 00 : AISLAMIENTO ESPECIAL
30 15 15 00 : MATERIAL PARA TEJADOS Y TECHOS
30 15 16 00 : ACCESORIOS PARA TEJADOS



CÁMARA DE COMERCIO DE SINCELEJO

CERTIFICADO DE INSCRIPCIÓN Y CLASIFICACIÓN EN EL REGISTRO DE PROPONENTES

Fecha expedición: 14/10/2025 - 17:12:33
Recibo No. S000723572, Valor 72000

CÓDIGO DE VERIFICACIÓN AX1SUvTRNd

Verifique el contenido y confiabilidad de este certificado, ingresando a <https://sii.confecamaras.co/vista/plantilla/cv.php?empresa=34> y digite el respectivo código, para que visualice la imagen generada al momento de su expedición. La verificación se puede realizar de manera ilimitada, durante 60 días calendario contados a partir de la fecha de su expedición.

30 15 17 00 : CANALONES DE TEJADO Y ACCESORIOS
30 15 18 00 : MATERIALES PARA REVESTIMIENTO DE PAREDES Y EXTERIOR
30 15 19 00 : MATERIALES Y PRODUCTOS PARA ACABADOS
30 15 20 00 : CERCADO
30 16 15 00 : MATERIALES PARA ACABADOS DE PAREDES
30 16 16 00 : MATERIALES PARA TECHOS
30 16 17 00 : SUELOS
30 16 18 00 : EBANISTERÍA
30 16 19 00 : MOLDEADO Y CARPINTERÍA MECÁNICA
30 16 21 00 : LAMINADOS INTERIORES
30 16 24 00 : MUROS DIVISORIOS
30 17 15 00 : PUERTAS
30 17 16 00 : VENTANAS
30 17 17 00 : PRODUCTOS DE CRISTAL
30 17 19 00 : MARCOS DE VENTANAS
30 17 20 00 : PUERTAS
30 17 21 00 : PUERTAS PARA GARAJE Y OPERADORES
30 18 15 00 : PORCELANA SANITARIA
30 18 16 00 : INSTALACIONES RESIDENCIALES NO SANITARIAS
30 18 17 00 : GRIFOS
30 18 18 00 : CABEZAS, CHORROS Y PARTES Y ACCESORIOS DE GRIFOS Y DUCHAS
30 19 15 00 : ESCALERAS Y ANDAMIOS
30 19 16 00 : ESCALERAS Y ACCESORIOS DE ANDAMIAJE
30 19 18 00 : EQUIPOS Y MATERIALES PARA CONSTRUCCIONES TEMPORALES Y APOYO AL MANTENIM...
30 25 15 00 : ESTRUCTURAS DE SOPORTE DE TECHOS BAJO TIERRA
31 16 34 00 : REDES DE METAL Y ESTRUCTURAS DE CRIBADO
31 21 15 00 : PINTURAS Y TAPA POROS
39 10 16 00 : LÁMPARAS Y BOMBILLAS
39 10 18 00 : COMPONENTES Y ACCESORIOS DE LÁMPARA
39 10 19 00 : BALASTOS DE LÁMPARAS Y TRANSFORMADORES DE LÁMPARAS
39 11 15 00 : ILUMINACIÓN DE INTERIORES Y ARTEFACTOS
39 11 16 00 : ILUMINACIÓN EXTERIOR Y ARTEFACTOS
39 11 18 00 : ACCESORIOS DE ILUMINACIÓN
39 12 16 00 : DISPOSITIVOS Y ACCESORIOS PARA LA PROTECCIÓN DE CIRCUITOS
39 12 17 00 : FERRETERÍA ELÉCTRICA Y SUMINISTROS
39 12 18 00 : INSTALACIONES DE EDIFICIOS INTELIGENTES - IBI
39 12 19 00 : DISPOSITIVOS Y ACCESORIOS DE SEGURIDAD ELÉCTRICA
40 15 15 00 : BOMBAS
40 15 17 00 : PIEZAS Y ACCESORIOS DE BOMBA
40 17 15 00 : TUBOS Y TUBERÍAS COMERCIALES
40 17 16 00 : TUBOS Y TUBERÍAS INDUSTRIALES
40 18 30 00 : TUBERÍAS DE CAUCHO Y PLÁSTICO
40 18 31 00 : ACCESORIOS DE TUBOS
46 16 15 00 : CONTROL DE TRÁFICO
47 10 15 00 : EQUIPO PARA EL TRATAMIENTO Y SUMINISTRO DE AGUA
55 12 17 00 : SEÑALIZACIÓN
55 12 19 00 : SEÑALIZACIONES



CÁMARA DE COMERCIO DE SINCELEJO

CERTIFICADO DE INSCRIPCIÓN Y CLASIFICACIÓN EN EL REGISTRO DE PROPONENTES

Fecha expedición: 14/10/2025 - 17:12:33
Recibo No. S000723572, Valor 72000

CÓDIGO DE VERIFICACIÓN AX1SUVTRNd

Verifique el contenido y confiabilidad de este certificado, ingresando a <https://sii.confecamaras.co/vista/plantilla/cv.php?empresa=34> y digite el respectivo código, para que visualice la imagen generada al momento de su expedición. La verificación se puede realizar de manera ilimitada, durante 60 días calendario contados a partir de la fecha de su expedición.

56 10 15 00 : MUEBLES
70 13 15 00 : PROTECCIÓN DEL TERRENO Y DEL SUELO
70 13 17 00 : GESTIÓN DEL TERRENO Y DEL SUELO
70 17 15 00 : DESARROLLO
70 17 16 00 : VIGILANCIA
70 17 17 00 : RIEGO
70 17 18 00 : SERVICIOS DE DRENAJE
72 10 15 00 : SERVICIOS DE APOYO PARA LA CONSTRUCCIÓN
72 10 29 00 : SERVICIOS DE MANTENIMIENTO Y REPARACIÓN DE INSTALACIONES
72 10 31 00 : INSTALACIÓN Y REPARACIÓN DE SERVICIOS DE BANDAS TRANSPORTADORAS
72 10 33 00 : SERVICIOS DE MANTENIMIENTO Y REPARACIÓN DE INFRAESTRUCTURA
72 11 10 00 : SERVICIOS DE CONSTRUCCIÓN DE UNIDADES UNIFAMILIARES
72 11 11 00 : SERVICIOS DE CONSTRUCCIÓN DE UNIDADES MULTIFAMILIARES
72 12 10 00 : SERVICIOS DE CONSTRUCCIÓN DE EDIFICIOS INDUSTRIALES Y BODEGAS NUEVAS
72 12 11 00 : SERVICIOS DE CONSTRUCCIÓN DE EDIFICIOS COMERCIALES Y DE OFICINA
72 12 14 00 : SERVICIOS DE CONSTRUCCIÓN DE EDIFICIOS PÚBLICOS ESPECIALIZADOS
72 12 15 00 : SERVICIOS DE CONSTRUCCIÓN DE PLANTAS INDUSTRIALES
72 14 10 00 : SERVICIOS DE CONSTRUCCIÓN DE AUTOPISTAS Y CARRETERAS
72 14 11 00 : SERVICIOS DE CONSTRUCCIÓN Y REVESTIMIENTO Y PAVIMENTACIÓN DE INFRAEST...
72 14 14 00 : SERVICIOS DE CONSTRUCCIÓN Y REPARACIÓN DE FACILIDADES DE DETENCIÓN
72 14 15 00 : SERVICIOS DE PREPARACIÓN DE TIERRAS
72 14 16 00 : SERVICIOS DE CONSTRUCCIÓN DE SISTEMAS DE TRÁNSITO MASIVO
72 14 17 00 : SERVICIOS DE ALQUILER O ARRENDAMIENTO DE EQUIPO Y MAQUINARIA DE CONSTRU...
72 15 11 00 : SERVICIOS DE CONSTRUCCIÓN DE PLOMERÍA
72 15 12 00 : SERVICIOS DE CONSTRUCCIÓN Y MANTENIMIENTO DE HVAC CALEFACCIÓN Y ENFRI...
72 15 13 00 : SERVICIOS DE PINTURA E INSTALACIÓN DE PAPEL DE COLGADURA
72 15 14 00 : SERVICIOS DE CONSTRUCCIÓN DE RECUBRIMIENTOS DE MUROS
72 15 15 00 : SERVICIOS DE SISTEMAS ELÉCTRICOS
72 15 16 00 : SERVICIOS DE SISTEMAS ESPECIALIZADOS DE COMUNICACIÓN
72 15 17 00 : SERVICIOS DE INSTALACIÓN DE SISTEMAS DE SEGURIDAD FÍSICA E INDUSTRIAL
72 15 19 00 : SERVICIOS DE ALBAÑILERÍA Y MAMPOSTERÍA
72 15 20 00 : SERVICIOS DE PAÑETADO Y DRYWALL
72 15 21 00 : SERVICIOS ACÚSTICOS Y DE AISLAMIENTO
72 15 22 00 : SERVICIOS DE BALDOSAS TERRAZO Y MÁRMOL Y MOSAICOS
72 15 23 00 : SERVICIOS DE CARPINTERÍA
72 15 24 00 : SERVICIOS DE MONTAJE E INSTALACIÓN DE VENTANAS Y PUERTAS
72 15 25 00 : SERVICIOS DE INSTALACIÓN DE PISOS
72 15 26 00 : SERVICIOS DE TECHADO Y PAREDES EXTERNAS Y LÁMINAS DE METAL
72 15 27 00 : SERVICIOS DE INSTALACIÓN Y REPARACIÓN DE CONCRETO
72 15 28 00 : SERVICIOS DE PERFORACIÓN DE POZOS DE AGUA
72 15 29 00 : SERVICIOS DE MONTAJE DE ACERO ESTRUCTURAL
72 15 30 00 : SERVICIOS DE VIDRIOS Y VENTANERÍA
72 15 32 00 : SERVICIOS DE RECUBRIMIENTO, IMPERMEABILIZACIÓN PROTECCIÓN CONTRA CLIM...
72 15 34 00 : SERVICIOS DE APAREJAMIENTO Y ANDAMIAJE
72 15 35 00 : SERVICIOS DE LIMPIEZA ESTRUCTURAL EXTERNA
72 15 36 00 : SERVICIOS DE TERMINADO INTERIOR, DOTACIÓN Y REMODELACIÓN
72 15 37 00 : SERVICIOS DE INSTALACIÓN, MANTENIMIENTO Y REPARACIÓN DE EQUIPOS Y CON...



CÁMARA DE COMERCIO DE SINCELEJO

CERTIFICADO DE INSCRIPCIÓN Y CLASIFICACIÓN EN EL REGISTRO DE PROPONENTES

Fecha expedición: 14/10/2025 - 17:12:33

Recibo No. S000723572, Valor 72000

CÓDIGO DE VERIFICACIÓN AX1SUvTRNd

Verifique el contenido y confiabilidad de este certificado, ingresando a <https://sii.confecamaras.co/vista/plantilla/cv.php?empresa=34> y digite el respectivo código, para que visualice la imagen generada al momento de su expedición. La verificación se puede realizar de manera ilimitada, durante 60 días calendario contados a partir de la fecha de su expedición.

72 15 39 00 : SERVICIO DE PREPARACIÓN DE OBRAS DE CONSTRUCCIÓN
 72 15 40 00 : SERVICIOS DE EDIFICIOS ESPECIALIZADOS Y COMERCIOS
 72 15 41 00 : SERVICIOS DE MANTENIMIENTO Y REPARACIÓN DE EQUIPO DE SISTEMAS DE DISTR...
 72 15 42 00 : SERVICIOS DE MANTENIMIENTO Y REPARACIÓN DE INSTALACIÓN DE INSTRUMENTA...
 72 15 43 00 : SERVICIOS DE MANTENIMIENTO Y REPARACIÓN DE EQUIPO MOTIVO Y GENERACIÓN...
 72 15 44 00 : SERVICIOS DE MANTENIMIENTO Y FABRICACIÓN DE ACCESORIOS PARA TUBERÍAS
 72 15 45 00 : SERVICIOS DE MANTENIMIENTO E INSTALACIÓN DE EQUIPO PESADO
 73 18 11 00 : SERVICIOS DE REVESTIMIENTO
 76 10 15 00 : DESINFECCIÓN
 76 11 16 00 : SERVICIOS DE LIMPIEZA DE COMPONENTES DE EDIFICIOS
 77 10 15 00 : EVALUACIÓN DE IMPACTO AMBIENTAL
 77 10 16 00 : PLANEACIÓN AMBIENTAL
 77 10 17 00 : SERVICIOS DE ASESORÍA AMBIENTAL
 77 10 18 00 : AUDITORÍA AMBIENTAL
 77 10 19 00 : SERVICIOS DE INVESTIGACIÓN DE CONTAMINACIÓN
 77 10 20 00 : SERVICIOS DE REPORTE AMBIENTAL
 77 11 15 00 : SERVICIOS DE SEGURIDAD AMBIENTAL
 77 11 16 00 : REHABILITACIÓN AMBIENTAL
 77 12 15 00 : CONTAMINACIÓN DEL AIRE
 77 12 16 00 : CONTAMINACIÓN DEL SUELO
 77 12 17 00 : CONTAMINACIÓN DEL AGUA
 78 10 18 00 : TRANSPORTE DE CARGA POR CARRETERA
 78 11 18 00 : TRANSPORTE DE PASAJEROS POR CARRETERA
 80 10 15 00 : SERVICIOS DE CONSULTORÍA DE NEGOCIOS Y ADMINISTRACIÓN CORPORATIVA
 80 10 16 00 : GERENCIA DE PROYECTOS
 80 11 15 00 : DESARROLLO DE RECURSOS HUMANOS
 80 11 16 00 : SERVICIOS DE PERSONAL TEMPORAL
 81 10 15 00 : INGENIERÍA CIVIL Y ARQUITECTURA
 81 10 16 00 : INGENIERÍA MECÁNICA
 81 10 17 00 : INGENIERÍA ELÉCTRICA Y ELECTRÓNICA
 81 10 22 00 : INGENIERÍA DE TRANSPORTE
 81 10 24 00 : INGENIERÍA DE TRANSMISIÓN DE ENERGÍA ELÉCTRICA
 81 10 27 00 : SERVICIOS DE DISEÑO E INGENIERÍA DE SISTEMAS INSTRUMENTADOS DE CONTROL
 81 13 15 00 : METODOLOGÍA Y ANÁLISIS
 81 14 15 00 : CONTROL DE CALIDAD
 81 14 18 00 : ADMINISTRACIÓN DE INSTALACIONES
 81 15 16 00 : CARTOGRAFÍA
 81 15 17 00 : GEOLOGÍA
 81 15 19 00 : GEOFÍSICA
 83 10 15 00 : SERVICIOS DE ACUEDUCTO Y ALCANTARILLADO
 83 10 18 00 : SERVICIOS ELÉCTRICOS
 83 10 19 00 : CONSERVACIÓN DE ENERGÍA
 93 14 18 00 : EMPLEO
 93 14 19 00 : DESARROLLO RURAL
 93 14 20 00 : DESARROLLO URBANO
 93 14 21 00 : DESARROLLO REGIONAL
 93 15 15 00 : ADMINISTRACIÓN PÚBLICA



CÁMARA DE COMERCIO DE SINCELEJO

124

CERTIFICADO DE INSCRIPCIÓN Y CLASIFICACIÓN EN EL REGISTRO DE PROPONENTES

Fecha expedición: 14/10/2025 - 17:12:33
Recibo No. S000723572, Valor 72000

CÓDIGO DE VERIFICACIÓN AX1SUvTRNd

Verifique el contenido y confiabilidad de este certificado, ingresando a https://sii.confecamaras.co/vista/plantilla/cv.php?empresa=34 y digite el respectivo código, para que visualice la imagen generada al momento de su expedición. La verificación se puede realizar de manera ilimitada, durante 60 días calendario contados a partir de la fecha de su expedición.

- 95 10 15 00 : LOTES RESIDENCIALES
95 10 16 00 : LOTES COMERCIALES
95 10 17 00 : LOTES INDUSTRIALES
95 10 18 00 : LOTES DE TERRENOS GUBERNAMENTALES
95 11 15 00 : VÍAS DE TRÁFICO LIMITADO
95 11 16 00 : VÍAS DE TRÁFICO ABIERTO
95 12 15 00 : EDIFICIOS Y ESTRUCTURAS COMERCIALES Y DE ENTRETENIMIENTO
95 12 16 00 : EDIFICIOS Y ESTRUCTURAS DE TRANSPORTE
95 12 17 00 : EDIFICIOS Y ESTRUCTURAS PÚBLICOS
95 12 18 00 : EDIFICIOS Y ESTRUCTURAS UTILITARIOS
95 12 19 00 : EDIFICIOS Y ESTRUCTURAS EDUCACIONALES Y DE ADMINISTRACIÓN
95 12 20 00 : EDIFICIOS Y ESTRUCTURAS HOSPITALARIAS
95 12 21 00 : EDIFICIOS Y ESTRUCTURAS DE ACOMODACIONES
95 12 23 00 : EDIFICIOS Y ESTRUCTURAS DE SALUD Y DEPORTIVAS
95 12 24 00 : EDIFICIOS Y ESTRUCTURAS INDUSTRIALES
95 12 25 00 : EDIFICIOS Y ESTRUCTURAS AGRÍCOLAS Y DE CULTIVOS Y PESCA
95 12 26 00 : EDIFICIOS Y ESTRUCTURAS RELIGIOSAS
95 12 27 00 : EDIFICIOS Y ESTRUCTURAS DE DEFENSA
95 14 15 00 : EDIFICIOS Y ESTRUCTURAS PREFABRICADOS PARA FINCAS
95 14 16 00 : EDIFICIOS Y ESTRUCTURAS PREFABRICADOS RESIDENCIALES
95 14 17 00 : EDIFICIOS Y ESTRUCTURAS PREFABRICADOS COMERCIALES E INDUSTRIALES
95 14 18 00 : EDIFICIOS Y ESTRUCTURAS PREFABRICADOS DE EMERGENCIA Y ALIVIO
95 14 19 00 : EDIFICIOS Y ESTRUCTURAS PREFABRICADOS MÉDICOS

*** EXPERIENCIA No.24 :

NÚMERO CONSECUTIVO DEL CONTRATO:024
CONTRATO CELEBRADO POR :2 - SOCIO / ASOCIADO
NOMBRE DEL CONTRATISTA :EDWIN DEL CRISTO MEZA PINEDA
NOMBRE DEL CONTRATANTE :MUNICIPIO DE COROZAL - SUCRE
VALOR CONTRATADO EN SMLV :80,65

SG FM CL PR - DESCRIPCIÓN

- 11 11 15 00 : BARRO Y TIERRA
11 11 16 00 : PIEDRA
11 11 17 00 : ARENA
11 12 16 00 : MADERA
22 10 16 00 : EQUIPO DE PAVIMENTACIÓN
27 11 21 00 : HERRAMIENTAS DE SUJECCIÓN Y FIJACIÓN
27 11 22 00 : HERRAMIENTAS DE ALBAÑILERÍA Y CONCRETO
27 11 27 00 : HERRAMIENTAS MECÁNICAS
30 10 15 00 : ÁNGULOS
30 10 17 00 : VIGAS
30 10 22 00 : PLANCHA
30 10 23 00 : PERFILES
30 10 24 00 : VARILLAS
30 10 28 00 : PILOTAJE
30 11 15 00 : CONCRETO Y MORTEROS
30 11 16 00 : CEMENTO Y CAL



CÁMARA DE COMERCIO DE SINCELEJO

120

CERTIFICADO DE INSCRIPCIÓN Y CLASIFICACIÓN EN EL REGISTRO DE PROPONENTES

Fecha expedición: 14/10/2025 - 17:12:33
Recibo No. S000723572, Valor 72000

CÓDIGO DE VERIFICACIÓN AX1SUvTRNd

Verifique el contenido y confiabilidad de este certificado, ingresando a <https://sii.confecamaras.co/vista/plantilla/cv.php?empresa=34> y digite el respectivo código, para que visualice la imagen generada al momento de su expedición. La verificación se puede realizar de manera ilimitada, durante 60 días calendario contados a partir de la fecha de su expedición.

30 11 18 00 : AGREGADOS
30 11 19 00 : ELEMENTOS PARA REFORZAR CONCRETO
30 16 15 00 : MATERIALES PARA ACABADOS DE PAREDES
30 16 17 00 : SUELOS
30 24 16 00 : COMPONENTES ESTRUCTURALES DE TRIBUNAS, GRADAS Y ESCALERA
39 10 16 00 : LÁMPARAS Y BOMBILLAS
39 10 18 00 : COMPONENTES Y ACCESORIOS DE LÁMPARA
39 10 19 00 : BALASTOS DE LÁMPARAS Y TRANSFORMADORES DE LÁMPARAS
39 11 18 00 : ACCESORIOS DE ILUMINACIÓN
39 11 25 00 : LUMINARIAS DE ESCENARIOS Y ESTUDIOS
39 12 21 00 : EQUIPO DE TRANSMISIÓN Y DISTRIBUCIÓN ELÉCTRICA
40 14 17 00 : MATERIAL DE FERRETERÍA Y ACCESORIOS
49 16 15 00 : EQUIPOS PARA DEPORTES DE CAMPO
49 17 15 00 : EQUIPOS DE GIMNASIA
49 20 15 00 : EQUIPO DE ENTRENAMIENTO PARA AERÓBICOS
49 22 15 00 : ACCESORIOS PARA DEPORTE
49 24 15 00 : EQUIPO DE PARQUES INFANTILES
52 10 15 00 : ALFOMBRAS Y FELPUDOS
55 12 17 00 : SEÑALIZACIÓN
56 10 15 00 : MUEBLES
56 10 19 00 : PIEZAS DE MOBILIARIO Y ACCESORIOS
60 14 12 00 : EQUIPO DE JUEGOS ACTIVOS Y ACCESORIOS
60 14 13 00 : SISTEMAS DE CONSTRUCCIÓN Y BLOQUES INFANTILES
70 17 18 00 : SERVICIOS DE DRENAJE
72 10 15 00 : SERVICIOS DE APOYO PARA LA CONSTRUCCIÓN
72 10 29 00 : SERVICIOS DE MANTENIMIENTO Y REPARACIÓN DE INSTALACIONES
72 10 33 00 : SERVICIOS DE MANTENIMIENTO Y REPARACIÓN DE INFRAESTRUCTURA
72 12 14 00 : SERVICIOS DE CONSTRUCCIÓN DE EDIFICIOS PÚBLICOS ESPECIALIZADOS
72 14 11 00 : SERVICIOS DE CONSTRUCCIÓN Y REVESTIMIENTO Y PAVIMENTACIÓN DE INFRAEST...
72 14 13 00 : SERVICIO DE CONSTRUCCIÓN DE FACILIDADES ATLÉTICAS Y RECREATIVAS
72 14 15 00 : SERVICIOS DE PREPARACIÓN DE TIERRAS
72 14 17 00 : SERVICIOS DE ALQUILER O ARRENDAMIENTO DE EQUIPO Y MAQUINARIA DE CONSTRU...
72 15 13 00 : SERVICIOS DE PINTURA E INSTALACIÓN DE PAPEL DE COLGADURA
72 15 14 00 : SERVICIOS DE CONSTRUCCIÓN DE RECUBRIMIENTOS DE MUROS
72 15 15 00 : SERVICIOS DE SISTEMAS ELÉCTRICOS
72 15 19 00 : SERVICIOS DE ALBAÑILERÍA Y MAMOSTERÍA
72 15 20 00 : SERVICIOS DE PAÑETADO Y DRYWALL
72 15 21 00 : SERVICIOS ACÚSTICOS Y DE AISLAMIENTO
72 15 23 00 : SERVICIOS DE CARPINTERÍA
72 15 25 00 : SERVICIOS DE INSTALACIÓN DE PISOS
72 15 26 00 : SERVICIOS DE TECHADO Y PAREDES EXTERNAS Y LÁMINAS DE METAL
72 15 27 00 : SERVICIOS DE INSTALACIÓN Y REPARACIÓN DE CONCRETO
72 15 29 00 : SERVICIOS DE MONTAJE DE ACERO ESTRUCTURAL
72 15 31 00 : SERVICIOS DE CONSTRUCCIÓN DE FACILIDADES ATLÉTICAS Y RECREATIVAS
72 15 32 00 : SERVICIOS DE RECUBRIMIENTO, IMPERMEABILIZACIÓN PROTECCIÓN CONTRA CLIM...
72 15 40 00 : SERVICIOS DE EDIFICIOS ESPECIALIZADOS Y COMERCIOS
81 10 15 00 : INGENIERÍA CIVIL Y ARQUITECTURA



CÁMARA DE COMERCIO DE SINCELEJO

126

CERTIFICADO DE INSCRIPCIÓN Y CLASIFICACIÓN EN EL REGISTRO DE PROPONENTES

Fecha expedición: 14/10/2025 - 17:12:33
Recibo No. S000723572, Valor 72000

CÓDIGO DE VERIFICACIÓN AX1SUvTRNd

Verifique el contenido y confiabilidad de este certificado, ingresando a https://sii.confecamaras.co/vista/plantilla/cv.php?empresa=34 y digite el respectivo código, para que visualice la imagen generada al momento de su expedición. La verificación se puede realizar de manera ilimitada, durante 60 días calendario contados a partir de la fecha de su expedición.

- 82 14 15 00 : SERVICIOS DE DISEÑO ARTÍSTICO
90 14 15 00 : EVENTOS PROFESIONALES DEPORTIVOS
90 15 17 00 : PARQUES DE DIVERSIONES
95 12 15 00 : EDIFICIOS Y ESTRUCTURAS COMERCIALES Y DE ENTRETENIMIENTO
95 12 23 00 : EDIFICIOS Y ESTRUCTURAS DE SALUD Y DEPORTIVAS
95 13 15 00 : TARIMAS Y GRADERÍAS

*** EXPERIENCIA No.25 :

NÚMERO CONSECUTIVO DEL CONTRATO:025
CONTRATO CELEBRADO POR :2 - SOCIO / ASOCIADO
NOMBRE DEL CONTRATISTA :EDWIN DEL CRISTO MEZA PINEDA
NOMBRE DEL CONTRATANTE :ALCALDIA MUNICIPAL DE CHALAN - SUCRE
VALOR CONTRATADO EN SMLV :42,38

SG FM CL PR - DESCRIPCIÓN

- 70 13 15 00 : PROTECCIÓN DEL TERRENO Y DEL SUELO
70 13 16 00 : PREPARACIÓN DEL TERRENO Y DEL SUELO
70 13 17 00 : GESTIÓN DEL TERRENO Y DEL SUELO
70 17 15 00 : DESARROLLO
70 17 16 00 : VIGILANCIA
70 17 17 00 : RIEGO
70 17 18 00 : SERVICIOS DE DRENAJE
76 10 15 00 : DESINFECCIÓN
76 12 15 00 : RECOLECCIÓN Y DISPOSICIÓN DE BASURAS
76 12 16 00 : DISPOSICIÓN DE DESECHOS NO PELIGROSOS
76 12 17 00 : TRATAMIENTO DE DESECHOS LÍQUIDOS
76 12 19 00 : DISPOSICIÓN DE DESECHOS PELIGROSOS
76 12 20 00 : SERVICIOS DE BASURERO
77 10 15 00 : EVALUACIÓN DE IMPACTO AMBIENTAL
77 10 16 00 : PLANEACIÓN AMBIENTAL
77 10 17 00 : SERVICIOS DE ASESORÍA AMBIENTAL
77 10 18 00 : AUDITORÍA AMBIENTAL
77 11 15 00 : SERVICIOS DE SEGURIDAD AMBIENTAL
77 11 16 00 : REHABILITACIÓN AMBIENTAL
80 10 15 00 : SERVICIOS DE CONSULTORÍA DE NEGOCIOS Y ADMINISTRACIÓN CORPORATIVA
80 10 16 00 : GERENCIA DE PROYECTOS
80 11 15 00 : DESARROLLO DE RECURSOS HUMANOS
80 11 16 00 : SERVICIOS DE PERSONAL TEMPORAL
80 16 15 00 : SERVICIOS DE APOYO GERENCIAL
81 10 15 00 : INGENIERÍA CIVIL Y ARQUITECTURA
81 10 16 00 : INGENIERÍA MECÁNICA
81 10 22 00 : INGENIERÍA DE TRANSPORTE
81 11 17 00 : SISTEMAS DE MANEJO DE INFORMACIÓN MIS
81 12 15 00 : ANÁLISIS ECONÓMICO
81 13 15 00 : METODOLOGÍA Y ANÁLISIS
81 14 15 00 : CONTROL DE CALIDAD
81 14 18 00 : ADMINISTRACIÓN DE INSTALACIONES
81 15 16 00 : CARTOGRAFÍA



CÁMARA DE COMERCIO DE SINCELEJO

CERTIFICADO DE INSCRIPCIÓN Y CLASIFICACIÓN EN EL REGISTRO DE PROPONENTES

Fecha expedición: 14/10/2025 - 17:12:33
Recibo No. S000723572, Valor 72000

CÓDIGO DE VERIFICACIÓN AX1SUvTRNd

Verifique el contenido y confiabilidad de este certificado, ingresando a <https://sii.confecamaras.co/vista/plantilla/cv.php?empresa=34> y digite el respectivo código, para que visualice la imagen generada al momento de su expedición. La verificación se puede realizar de manera ilimitada, durante 60 días calendario contados a partir de la fecha de su expedición.

127

81 15 17 00 : GEOLOGÍA
81 15 18 00 : OCEANOGRAFÍA E HIDROLOGÍA
81 15 19 00 : GEOFÍSICA
82 14 15 00 : SERVICIOS DE DISEÑO ARTÍSTICO
83 10 15 00 : SERVICIOS DE ACUEDUCTO Y ALCANTARILLADO
84 10 15 00 : ASISTENCIA DE DESARROLLO
84 11 15 00 : SERVICIOS CONTABLES
84 11 16 00 : SERVICIOS DE AUDITORÍA
93 14 18 00 : EMPLEO
93 14 19 00 : DESARROLLO RURAL
93 14 20 00 : DESARROLLO URBANO
93 14 21 00 : DESARROLLO REGIONAL
95 11 15 00 : VÍAS DE TRÁFICO LIMITADO
95 11 16 00 : VÍAS DE TRÁFICO ABIERTO
95 12 15 00 : EDIFICIOS Y ESTRUCTURAS COMERCIALES Y DE ENTRETENIMIENTO
95 12 16 00 : EDIFICIOS Y ESTRUCTURAS DE TRANSPORTE
95 12 23 00 : EDIFICIOS Y ESTRUCTURAS DE SALUD Y DEPORTIVAS

*** EXPERIENCIA No. 26 :

NÚMERO CONSECUTIVO DEL CONTRATO:026
CONTRATO CELEBRADO POR :2 - SOCIO / ASOCIADO
NOMBRE DEL CONTRATISTA :EDWIN DEL CRISTO MEZA PINEDA
NOMBRE DEL CONTRATANTE :ALCALDIA MUNICIPAL DE MORROA - SUCRE
VALOR CONTRATADO EN SMMLV :99,05

SG FM CL PR - DESCRIPCIÓN

70 13 15 00 : PROTECCIÓN DEL TERRENO Y DEL SUELO
70 13 16 00 : PREPARACIÓN DEL TERRENO Y DEL SUELO
70 13 17 00 : GESTIÓN DEL TERRENO Y DEL SUELO
70 17 15 00 : DESARROLLO
70 17 16 00 : VIGILANCIA
70 17 17 00 : RIEGO
70 17 18 00 : SERVICIOS DE DRENAJE
76 10 15 00 : DESINFECCIÓN
76 12 15 00 : RECOLECCIÓN Y DISPOSICIÓN DE BASURAS
76 12 16 00 : DISPOSICIÓN DE DESECHOS NO PELIGROSOS
76 12 17 00 : TRATAMIENTO DE DESECHOS LÍQUIDOS
76 12 19 00 : DISPOSICIÓN DE DESECHOS PELIGROSOS
76 12 20 00 : SERVICIOS DE BASURERO
77 10 15 00 : EVALUACIÓN DE IMPACTO AMBIENTAL
77 10 16 00 : PLANEACIÓN AMBIENTAL
77 10 17 00 : SERVICIOS DE ASESORÍA AMBIENTAL
77 10 18 00 : AUDITORÍA AMBIENTAL
77 11 15 00 : SERVICIOS DE SEGURIDAD AMBIENTAL
77 11 16 00 : REHABILITACIÓN AMBIENTAL
80 10 15 00 : SERVICIOS DE CONSULTORÍA DE NEGOCIOS Y ADMINISTRACIÓN CORPORATIVA
80 10 16 00 : GERENCIA DE PROYECTOS
80 11 15 00 : DESARROLLO DE RECURSOS HUMANOS



CÁMARA DE COMERCIO DE SINCELEJO

128

CERTIFICADO DE INSCRIPCIÓN Y CLASIFICACIÓN EN EL REGISTRO DE PROPONENTES

Fecha expedición: 14/10/2025 - 17:12:33
Recibo No. S000723572, Valor 72000

CÓDIGO DE VERIFICACIÓN AX1SUvTRNd

Verifique el contenido y confiabilidad de este certificado, ingresando a https://sii.confecamaras.co/vista/plantilla/cv.php?empresa=34 y digite el respectivo código, para que visualice la imagen generada al momento de su expedición. La verificación se puede realizar de manera ilimitada, durante 60 días calendario contados a partir de la fecha de su expedición.

- 80 11 16 00 : SERVICIOS DE PERSONAL TEMPORAL
80 16 15 00 : SERVICIOS DE APOYO GERENCIAL
81 10 15 00 : INGENIERÍA CIVIL Y ARQUITECTURA
81 10 16 00 : INGENIERÍA MECÁNICA
81 10 22 00 : INGENIERÍA DE TRANSPORTE
81 11 17 00 : SISTEMAS DE MANEJO DE INFORMACIÓN MIS
81 12 15 00 : ANÁLISIS ECONÓMICO
81 13 15 00 : METODOLOGÍA Y ANÁLISIS
81 14 15 00 : CONTROL DE CALIDAD
81 14 18 00 : ADMINISTRACIÓN DE INSTALACIONES
81 15 16 00 : CARTOGRAFÍA
81 15 17 00 : GEOLOGÍA
81 15 18 00 : OCEANOGRAFÍA E HIDROLOGÍA
81 15 19 00 : GEOFÍSICA
82 14 15 00 : SERVICIOS DE DISEÑO ARTÍSTICO
83 10 15 00 : SERVICIOS DE ACUEDUCTO Y ALCANTARILLADO
84 10 15 00 : ASISTENCIA DE DESARROLLO
84 11 15 00 : SERVICIOS CONTABLES
84 11 16 00 : SERVICIOS DE AUDITORÍA
93 14 18 00 : EMPLEO
93 14 19 00 : DESARROLLO RURAL
93 14 20 00 : DESARROLLO URBANO
93 14 21 00 : DESARROLLO REGIONAL
95 11 15 00 : VÍAS DE TRÁFICO LIMITADO
95 11 16 00 : VÍAS DE TRÁFICO ABIERTO
95 12 15 00 : EDIFICIOS Y ESTRUCTURAS COMERCIALES Y DE ENTRETENIMIENTO
95 12 16 00 : EDIFICIOS Y ESTRUCTURAS DE TRANSPORTE
95 12 23 00 : EDIFICIOS Y ESTRUCTURAS DE SALUD Y DEPORTIVAS

*** EXPERIENCIA No. 27 :

NÚMERO CONSECUTIVO DEL CONTRATO:027
CONTRATO CELEBRADO POR :3 - CONSORCIO O UNIÓN TEMPORAL
NOMBRE DEL CONTRATISTA :CONSORCIO INTERVENTORIA GALERAS CIG --EDWIN DEL C. MEZA PINEDA DEL CRISTO MEZA PINEDA
NOMBRE DEL CONTRATANTE :ALCALDIA MUNICIPAL DE GALERAS - SUCRE
VALOR CONTRATADO EN SMLV :1305,52
PORCENTAJE DE PARTICIPACIÓN EN EL VALOR EJECUTADO EN CASO DE CONSORCIOS Y UNIONES TEMPORALES: 75%

SG FM CL PR - DESCRIPCIÓN

- 70 13 15 00 : PROTECCIÓN DEL TERRENO Y DEL SUELO
70 13 16 00 : PREPARACIÓN DEL TERRENO Y DEL SUELO
70 13 17 00 : GESTIÓN DEL TERRENO Y DEL SUELO
70 17 15 00 : DESARROLLO
70 17 16 00 : VIGILANCIA
70 17 17 00 : RIEGO
70 17 18 00 : SERVICIOS DE DRENAJE
76 10 15 00 : DESINFECCIÓN
76 12 15 00 : RECOLECCIÓN Y DISPOSICIÓN DE BASURAS



CÁMARA DE COMERCIO DE SINCELEJO

CERTIFICADO DE INSCRIPCIÓN Y CLASIFICACIÓN EN EL REGISTRO DE PROPONENTES

129

Fecha expedición: 14/10/2025 - 17:12:33
Recibo No. S000723572, Valor 72000

CÓDIGO DE VERIFICACIÓN AX1SUvTRNd

Verifique el contenido y confiabilidad de este certificado, ingresando a <https://sii.confecamaras.co/vista/plantilla/cv.php?empresa=34> y digite el respectivo código, para que visualice la imagen generada al momento de su expedición. La verificación se puede realizar de manera ilimitada, durante 60 días calendario contados a partir de la fecha de su expedición.

76 12 16 00 : DISPOSICIÓN DE DESECHOS NO PELIGROSOS
76 12 17 00 : TRATAMIENTO DE DESECHOS LÍQUIDOS
76 12 19 00 : DISPOSICIÓN DE DESECHOS PELIGROSOS
76 12 20 00 : SERVICIOS DE BASURERO
77 10 15 00 : EVALUACIÓN DE IMPACTO AMBIENTAL
77 10 16 00 : PLANEACIÓN AMBIENTAL
77 10 17 00 : SERVICIOS DE ASESORÍA AMBIENTAL
77 10 18 00 : AUDITORÍA AMBIENTAL
77 11 15 00 : SERVICIOS DE SEGURIDAD AMBIENTAL
77 11 16 00 : REHABILITACIÓN AMBIENTAL
80 10 15 00 : SERVICIOS DE CONSULTORÍA DE NEGOCIOS Y ADMINISTRACIÓN CORPORATIVA
80 10 16 00 : GERENCIA DE PROYECTOS
80 11 15 00 : DESARROLLO DE RECURSOS HUMANOS
80 11 16 00 : SERVICIOS DE PERSONAL TEMPORAL
80 16 15 00 : SERVICIOS DE APOYO GERENCIAL
81 10 15 00 : INGENIERÍA CIVIL Y ARQUITECTURA
81 10 16 00 : INGENIERÍA MECÁNICA
81 10 22 00 : INGENIERÍA DE TRANSPORTE
81 11 17 00 : SISTEMAS DE MANEJO DE INFORMACIÓN MIS
81 12 15 00 : ANÁLISIS ECONÓMICO
81 13 15 00 : METODOLOGÍA Y ANÁLISIS
81 14 15 00 : CONTROL DE CALIDAD
81 14 18 00 : ADMINISTRACIÓN DE INSTALACIONES
81 15 16 00 : CARTOGRAFÍA
81 15 17 00 : GEOLOGÍA
81 15 18 00 : OCEANOGRAFÍA E HIDROLOGÍA
81 15 19 00 : GEOFÍSICA
82 14 15 00 : SERVICIOS DE DISEÑO ARTÍSTICO
83 10 15 00 : SERVICIOS DE ACUEDUCTO Y ALCANTARILLADO
84 10 15 00 : ASISTENCIA DE DESARROLLO
84 11 15 00 : SERVICIOS CONTABLES
84 11 16 00 : SERVICIOS DE AUDITORÍA
93 14 18 00 : EMPLEO
93 14 19 00 : DESARROLLO RURAL
93 14 20 00 : DESARROLLO URBANO
93 14 21 00 : DESARROLLO REGIONAL
95 11 15 00 : VÍAS DE TRÁFICO LIMITADO
95 11 16 00 : VÍAS DE TRÁFICO ABIERTO
95 12 15 00 : EDIFICIOS Y ESTRUCTURAS COMERCIALES Y DE ENTRETENIMIENTO
95 12 16 00 : EDIFICIOS Y ESTRUCTURAS DE TRANSPORTE
95 12 23 00 : EDIFICIOS Y ESTRUCTURAS DE SALUD Y DEPORTIVAS

*** EXPERIENCIA No.28 :

NÚMERO CONSECUTIVO DEL CONTRATO:028
CONTRATO CELEBRADO POR :2 - SOCIO / ASOCIADO
NOMBRE DEL CONTRATISTA :EDWIN DEL CRISTO MEZA PINEDA
NOMBRE DEL CONTRATANTE :ALCALDIA MUNICIPAL DEL ROBLE SUCRE
VALOR CONTRATADO EN SMLV :220,71



CÁMARA DE COMERCIO DE SINCELEJO

CERTIFICADO DE INSCRIPCIÓN Y CLASIFICACIÓN EN EL REGISTRO DE PROPONENTES

130

Fecha expedición: 14/10/2025 - 17:12:33

Recibo No. S000723572, Valor 72000

CÓDIGO DE VERIFICACIÓN AX1SUvTRNd

Verifique el contenido y confiabilidad de este certificado, ingresando a <https://sii.confecamaras.co/vista/plantilla/cv.php?empresa=34> y digite el respectivo código, para que visualice la imagen generada al momento de su expedición. La verificación se puede realizar de manera ilimitada, durante 60 días calendario contados a partir de la fecha de su expedición.

SG	FM	CL	PR	- DESCRIPCIÓN
11	11	15	00	: BARRO Y TIERRA
11	11	16	00	: PIEDRA
11	12	16	00	: MADERA
22	10	15	00	: MAQUINARIA PARA TRABAJO DE DESMONTE
24	11	18	00	: TANQUES Y CILINDROS Y SUS ACCESORIOS
25	17	24	00	: DEPÓSITOS Y SISTEMAS DE COMBUSTIBLE
27	11	22	00	: HERRAMIENTAS DE ALBAÑILERÍA Y CONCRETO
30	10	17	00	: VIGAS
30	10	22	00	: PLANCHA
30	10	23	00	: PERFILES
30	10	24	00	: VARILLAS
30	10	32	00	: ENREJADO
30	11	15	00	: CONCRETO Y MORTEROS
30	11	16	00	: CEMENTO Y CAL
30	11	17	00	: YESOS
30	11	18	00	: AGREGADOS
30	11	19	00	: ELEMENTOS PARA REFORZAR CONCRETO
30	13	15	00	: BLOQUES
30	13	17	00	: AZULEJOS Y BALDOSAS
30	16	15	00	: MATERIALES PARA ACABADOS DE PAREDES
30	16	17	00	: SUELOS
30	16	18	00	: EBANISTERÍA
30	16	19	00	: MOLDEADO Y CARPINTERÍA MECÁNICA
30	17	15	00	: PUERTAS
30	17	16	00	: VENTANAS
30	17	17	00	: PRODUCTOS DE CRISTAL
30	17	19	00	: MARCOS DE VENTANAS
30	17	20	00	: PUERTAS
30	18	15	00	: PORCELANA SANITARIA
30	18	16	00	: INSTALACIONES RESIDENCIALES NO SANITARIAS
30	18	17	00	: GRIFOS
30	18	18	00	: CABEZAS, CHORROS Y PARTES Y ACCESORIOS DE GRIFOS Y DUCHAS
39	10	16	00	: LÁMPARAS Y BOMBILLAS
39	10	18	00	: COMPONENTES Y ACCESORIOS DE LÁMPARA
39	10	19	00	: BALASTOS DE LÁMPARAS Y TRANSFORMADORES DE LÁMPARAS
39	11	15	00	: ILUMINACIÓN DE INTERIORES Y ARTEFACTOS
39	11	16	00	: ILUMINACIÓN EXTERIOR Y ARTEFACTOS
39	11	18	00	: ACCESORIOS DE ILUMINACIÓN
39	12	16	00	: DISPOSITIVOS Y ACCESORIOS PARA LA PROTECCIÓN DE CIRCUITOS
39	12	17	00	: FERRETERÍA ELÉCTRICA Y SUMINISTROS
56	10	15	00	: MUEBLES
70	10	15	00	: EXPLOTACIONES PESQUERAS
70	13	17	00	: GESTIÓN DEL TERRENO Y DEL SUELO
72	10	15	00	: SERVICIOS DE APOYO PARA LA CONSTRUCCIÓN
72	10	29	00	: SERVICIOS DE MANTENIMIENTO Y REPARACIÓN DE INSTALACIONES
72	10	33	00	: SERVICIOS DE MANTENIMIENTO Y REPARACIÓN DE INFRAESTRUCTURA



CÁMARA DE COMERCIO DE SINCELEJO

CERTIFICADO DE INSCRIPCIÓN Y CLASIFICACIÓN EN EL REGISTRO DE PROPONENTES

131

Fecha expedición: 14/10/2025 - 17:12:33
Recibo No. S000723572, Valor 72000

CÓDIGO DE VERIFICACIÓN AX1SUVTRNd

Verifique el contenido y confiabilidad de este certificado, ingresando a <https://sii.confecamaras.co/vista/plantilla/cv.php?empresa=34> y digite el respectivo código, para que visualice la imagen generada al momento de su expedición. La verificación se puede realizar de manera ilimitada, durante 60 días calendario contados a partir de la fecha de su expedición.

72 12 14 00 : SERVICIOS DE CONSTRUCCIÓN DE EDIFICIOS PÚBLICOS ESPECIALIZADOS
72 14 11 00 : SERVICIOS DE CONSTRUCCIÓN Y REVESTIMIENTO Y PAVIMENTACIÓN DE INFRAEST...
72 14 14 00 : SERVICIOS DE CONSTRUCCIÓN Y REPARACIÓN DE FACILIDADES DE DETENCIÓN
72 14 15 00 : SERVICIOS DE PREPARACIÓN DE TIERRAS
72 14 17 00 : SERVICIOS DE ALQUILER O ARRENDAMIENTO DE EQUIPO Y MAQUINARIA DE CONSTRU...
72 15 11 00 : SERVICIOS DE CONSTRUCCIÓN DE PLOMERÍA
72 15 13 00 : SERVICIOS DE PINTURA E INSTALACIÓN DE PAPEL DE COLGADURA
72 15 14 00 : SERVICIOS DE CONSTRUCCIÓN DE RECUBRIMIENTOS DE MUROS
72 15 15 00 : SERVICIOS DE SISTEMAS ELÉCTRICOS
72 15 16 00 : SERVICIOS DE SISTEMAS ESPECIALIZADOS DE COMUNICACIÓN
72 15 19 00 : SERVICIOS DE ALBAÑILERÍA Y MAMOSTERÍA
72 15 20 00 : SERVICIOS DE PAÑETADO Y DRYWALL
72 15 21 00 : SERVICIOS ACÚSTICOS Y DE AISLAMIENTO
72 15 22 00 : SERVICIOS DE BALDOSAS TERRAZO Y MÁRMOL Y MOSAICOS
72 15 23 00 : SERVICIOS DE CARPINTERÍA
72 15 24 00 : SERVICIOS DE MONTAJE E INSTALACIÓN DE VENTANAS Y PUERTAS
72 15 25 00 : SERVICIOS DE INSTALACIÓN DE PISOS
72 15 26 00 : SERVICIOS DE TECHADO Y PAREDES EXTERNAS Y LÁMINAS DE METAL
72 15 27 00 : SERVICIOS DE INSTALACIÓN Y REPARACIÓN DE CONCRETO
72 15 29 00 : SERVICIOS DE MONTAJE DE ACERO ESTRUCTURAL
72 15 30 00 : SERVICIOS DE VIDRIOS Y VENTANERÍA
72 15 32 00 : SERVICIOS DE RECUBRIMIENTO, IMPERMEABILIZACIÓN PROTECCIÓN CONTRA CLIM...
72 15 34 00 : SERVICIOS DE APAREJAMIENTO Y ANDAMIAJE
72 15 35 00 : SERVICIOS DE LIMPIEZA ESTRUCTURAL EXTERNA
72 15 36 00 : SERVICIOS DE TERMINADO INTERIOR, DOTACIÓN Y REMODELACIÓN
72 15 37 00 : SERVICIOS DE INSTALACIÓN, MANTENIMIENTO Y REPARACIÓN DE EQUIPOS Y CON...
72 15 39 00 : SERVICIO DE PREPARACIÓN DE OBRAS DE CONSTRUCCIÓN
72 15 40 00 : SERVICIOS DE EDIFICIOS ESPECIALIZADOS Y COMERCIOS
72 15 41 00 : SERVICIOS DE MANTENIMIENTO Y REPARACIÓN DE EQUIPO DE SISTEMAS DE DISTR...
73 18 11 00 : SERVICIOS DE REVESTIMIENTO
80 10 16 00 : GERENCIA DE PROYECTOS
80 11 16 00 : SERVICIOS DE PERSONAL TEMPORAL
80 14 15 00 : INVESTIGACIÓN DE MERCADOS
81 10 15 00 : INGENIERÍA CIVIL Y ARQUITECTURA
81 10 22 00 : INGENIERÍA DE TRANSPORTE
81 14 15 00 : CONTROL DE CALIDAD
83 10 15 00 : SERVICIOS DE ACUEDUCTO Y ALCANTARILLADO
93 14 19 00 : DESARROLLO RURAL
95 12 19 00 : EDIFICIOS Y ESTRUCTURAS EDUCACIONALES Y DE ADMINISTRACIÓN

*** EXPERIENCIA No.29 :

NÚMERO CONSECUTIVO DEL CONTRATO:029
CONTRATO CELEBRADO POR :2 - SOCIO / ASOCIADO
NOMBRE DEL CONTRATISTA :EDWIN DEL CRISTO MEZA PINEDA
NOMBRE DEL CONTRATANTE :AGUAS DE PADILLA S.A E.S.P
VALOR CONTRATADO EN SMMLV :794,72

SG FM CL PR - DESCRIPCIÓN



CÁMARA DE COMERCIO DE SINCELEJO

CERTIFICADO DE INSCRIPCIÓN Y CLASIFICACIÓN EN EL REGISTRO DE PROPONENTES

132

Fecha expedición: 14/10/2025 - 17:12:33
Recibo No. S000723572, Valor 72000

CÓDIGO DE VERIFICACIÓN AX1SUvTRNd

Verifique el contenido y confiabilidad de este certificado, ingresando a <https://sii.confecamaras.co/vista/plantilla/cv.php?empresa=34> y digite el respectivo código, para que visualice la imagen generada al momento de su expedición. La verificación se puede realizar de manera ilimitada, durante 60 días calendario contados a partir de la fecha de su expedición.

- 11 11 15 00 : BARRO Y TIERRA
- 11 11 16 00 : PIEDRA
- 11 12 16 00 : MADERA
- 22 10 15 00 : MAQUINARIA PARA TRABAJO DE DESMONTE
- 24 11 18 00 : TANQUES Y CILINDROS Y SUS ACCESORIOS
- 25 17 24 00 : DEPÓSITOS Y SISTEMAS DE COMBUSTIBLE
- 27 11 22 00 : HERRAMIENTAS DE ALBAÑILERÍA Y CONCRETO
- 30 10 17 00 : VIGAS
- 30 10 22 00 : PLANCHA
- 30 10 23 00 : PERFILES
- 30 10 24 00 : VARILLAS
- 30 10 32 00 : ENREJADO
- 30 11 15 00 : CONCRETO Y MORTEROS
- 30 11 16 00 : CEMENTO Y CAL
- 30 11 17 00 : YESOS
- 30 11 18 00 : AGREGADOS
- 30 11 19 00 : ELEMENTOS PARA REFORZAR CONCRETO
- 30 13 15 00 : BLOQUES
- 30 13 17 00 : AZULEJOS Y BALDOSAS
- 30 16 15 00 : MATERIALES PARA ACABADOS DE PAREDES
- 30 16 17 00 : SUELOS
- 30 16 18 00 : EBANISTERÍA
- 30 16 19 00 : MOLDEADO Y CARPINTERÍA MECÁNICA
- 30 17 15 00 : PUERTAS
- 30 17 16 00 : VENTANAS
- 30 17 17 00 : PRODUCTOS DE CRISTAL
- 30 17 19 00 : MARCOS DE VENTANAS
- 30 17 20 00 : PUERTAS
- 30 18 15 00 : PORCELANA SANITARIA
- 30 18 16 00 : INSTALACIONES RESIDENCIALES NO SANITARIAS
- 30 18 17 00 : GRIFOS
- 30 18 18 00 : CABEZAS, CHORROS Y PARTES Y ACCESORIOS DE GRIFOS Y DUCHAS
- 39 10 16 00 : LÁMPARAS Y BOMBILLAS
- 39 10 18 00 : COMPONENTES Y ACCESORIOS DE LÁMPARA
- 39 10 19 00 : BALASTOS DE LÁMPARAS Y TRANSFORMADORES DE LÁMPARAS
- 39 11 15 00 : ILUMINACIÓN DE INTERIORES Y ARTEFACTOS
- 39 11 16 00 : ILUMINACIÓN EXTERIOR Y ARTEFACTOS
- 39 11 18 00 : ACCESORIOS DE ILUMINACIÓN
- 39 12 16 00 : DISPOSITIVOS Y ACCESORIOS PARA LA PROTECCIÓN DE CIRCUITOS
- 39 12 17 00 : FERRETERÍA ELÉCTRICA Y SUMINISTROS
- 56 10 15 00 : MUEBLES
- 70 10 15 00 : EXPLOTACIONES PESQUERAS
- 70 13 17 00 : GESTIÓN DEL TERRENO Y DEL SUELO
- 72 10 15 00 : SERVICIOS DE APOYO PARA LA CONSTRUCCIÓN
- 72 10 29 00 : SERVICIOS DE MANTENIMIENTO Y REPARACIÓN DE INSTALACIONES
- 72 10 33 00 : SERVICIOS DE MANTENIMIENTO Y REPARACIÓN DE INFRAESTRUCTURA
- 72 12 14 00 : SERVICIOS DE CONSTRUCCIÓN DE EDIFICIOS PÚBLICOS ESPECIALIZADOS



CÁMARA DE COMERCIO DE SINCELEJO

CERTIFICADO DE INSCRIPCIÓN Y CLASIFICACIÓN EN EL REGISTRO DE PROPONENTES

153

Fecha expedición: 14/10/2025 - 17:12:33
Recibo No. S000723572, Valor 72000

CÓDIGO DE VERIFICACIÓN AX1SUVTRNd

Verifique el contenido y confiabilidad de este certificado, ingresando a <https://sii.confecamaras.co/vista/plantilla/cv.php?empresa=34> y digite el respectivo código, para que visualice la imagen generada al momento de su expedición. La verificación se puede realizar de manera ilimitada, durante 80 días calendario contados a partir de la fecha de su expedición.

- 72 14 11 00 : SERVICIOS DE CONSTRUCCIÓN Y REVESTIMIENTO Y PAVIMENTACIÓN DE INFRAEST...
- 72 14 14 00 : SERVICIOS DE CONSTRUCCIÓN Y REPARACIÓN DE FACILIDADES DE DETENCIÓN
- 72 14 15 00 : SERVICIOS DE PREPARACIÓN DE TIERRAS
- 72 14 17 00 : SERVICIOS DE ALQUILER O ARRENDAMIENTO DE EQUIPO Y MAQUINARIA DE CONSTRU...
- 72 15 11 00 : SERVICIOS DE CONSTRUCCIÓN DE PLOMERÍA
- 72 15 13 00 : SERVICIOS DE PINTURA E INSTALACIÓN DE PAPEL DE COLGADURA
- 72 15 14 00 : SERVICIOS DE CONSTRUCCIÓN DE RECUBRIMIENTOS DE MUROS
- 72 15 15 00 : SERVICIOS DE SISTEMAS ELÉCTRICOS
- 72 15 16 00 : SERVICIOS DE SISTEMAS ESPECIALIZADOS DE COMUNICACIÓN
- 72 15 19 00 : SERVICIOS DE ALBAÑILERÍA Y MAMPOSTERÍA
- 72 15 20 00 : SERVICIOS DE PAÑETADO Y DRYWALL
- 72 15 21 00 : SERVICIOS ACÚSTICOS Y DE AISLAMIENTO
- 72 15 22 00 : SERVICIOS DE BALDOSAS TERRAZO Y MÁRMOL Y MOSAICOS
- 72 15 23 00 : SERVICIOS DE CARPINTERÍA
- 72 15 24 00 : SERVICIOS DE MONTAJE E INSTALACIÓN DE VENTANAS Y PUERTAS
- 72 15 25 00 : SERVICIOS DE INSTALACIÓN DE PISOS
- 72 15 26 00 : SERVICIOS DE TECHADO Y PAREDES EXTERNAS Y LÁMINAS DE METAL
- 72 15 27 00 : SERVICIOS DE INSTALACIÓN Y REPARACIÓN DE CONCRETO
- 72 15 29 00 : SERVICIOS DE MONTAJE DE ACERO ESTRUCTURAL
- 72 15 30 00 : SERVICIOS DE VIDRIOS Y VENTANERÍA
- 72 15 32 00 : SERVICIOS DE RECUBRIMIENTO, IMPERMEABILIZACIÓN PROTECCIÓN CONTRA CLIM...
- 72 15 34 00 : SERVICIOS DE APAREJAMIENTO Y ANDAMIAJE
- 72 15 35 00 : SERVICIOS DE LIMPIEZA ESTRUCTURAL EXTERNA
- 72 15 36 00 : SERVICIOS DE TERMINADO INTERIOR, DOTACIÓN Y REMODELACIÓN
- 72 15 37 00 : SERVICIOS DE INSTALACIÓN, MANTENIMIENTO Y REPARACIÓN DE EQUIPOS Y CON...
- 72 15 39 00 : SERVICIO DE PREPARACIÓN DE OBRAS DE CONSTRUCCIÓN
- 72 15 40 00 : SERVICIOS DE EDIFICIOS ESPECIALIZADOS Y COMERCIOS
- 72 15 41 00 : SERVICIOS DE MANTENIMIENTO Y REPARACIÓN DE EQUIPO DE SISTEMAS DE DISTR...
- 73 18 11 00 : SERVICIOS DE REVESTIMIENTO
- 80 10 16 00 : GERENCIA DE PROYECTOS
- 80 11 16 00 : SERVICIOS DE PERSONAL TEMPORAL
- 80 14 15 00 : INVESTIGACIÓN DE MERCADOS
- 81 10 15 00 : INGENIERÍA CIVIL Y ARQUITECTURA
- 81 10 22 00 : INGENIERÍA DE TRANSPORTE
- 81 14 15 00 : CONTROL DE CALIDAD
- 83 10 15 00 : SERVICIOS DE ACUEDUCTO Y ALCANTARILLADO
- 93 14 19 00 : DESARROLLO RURAL
- 95 12 19 00 : EDIFICIOS Y ESTRUCTURAS EDUCACIONALES Y DE ADMINISTRACIÓN

*** EXPERIENCIA No.30 :

NÚMERO CONSECUTIVO DEL CONTRATO:030
CONTRATO CELEBRADO POR :2 - SOCIO / ASOCIADO
NOMBRE DEL CONTRATISTA :EDWIN DEL CRISTO MEZA PINEDA
NOMBRE DEL CONTRATANTE :MUNICIPIO DEL ROBLE - SUCRE
VALOR CONTRATADO EN SMLV :858,84

SG FM CL PR - DESCRIPCIÓN

11 11 15 00 : BARRO Y TIERRA



CÁMARA DE COMERCIO DE SINCELEJO

CERTIFICADO DE INSCRIPCIÓN Y CLASIFICACIÓN EN EL REGISTRO DE PROPONENTES

134

Fecha expedición: 14/10/2025 - 17:12:33
Recibo No. S000723572, Valor 72000

CÓDIGO DE VERIFICACIÓN AX1SUvTRNd

Verifique el contenido y confiabilidad de este certificado, ingresando a <https://sii.confecamaras.co/vista/plantilla/cv.php?empresa=34> y digite el respectivo código, para que visualice la imagen generada al momento de su expedición. La verificación se puede realizar de manera ilimitada, durante 60 días calendario contados a partir de la fecha de su expedición.

- 11 11 16 00 : PIEDRA
- 11 12 16 00 : MADERA
- 22 10 15 00 : MAQUINARIA PARA TRABAJO DE DESMONTE
- 24 11 18 00 : TANQUES Y CILINDROS Y SUS ACCESORIOS
- 25 17 24 00 : DEPÓSITOS Y SISTEMAS DE COMBUSTIBLE
- 27 11 22 00 : HERRAMIENTAS DE ALBAÑILERÍA Y CONCRETO
- 30 10 17 00 : VIGAS
- 30 10 22 00 : PLANCHA
- 30 10 23 00 : PERFILES
- 30 10 24 00 : VARILLAS
- 30 10 32 00 : ENREJADO
- 30 11 15 00 : CONCRETO Y MORTEROS
- 30 11 16 00 : CEMENTO Y CAL
- 30 11 17 00 : YESOS
- 30 11 18 00 : AGREGADOS
- 30 11 19 00 : ELEMENTOS PARA REFORZAR CONCRETO
- 30 13 15 00 : BLOQUES
- 30 13 17 00 : AZULEJOS Y BALDOSAS
- 30 16 15 00 : MATERIALES PARA ACABADOS DE PAREDES
- 30 16 17 00 : SUELOS
- 30 16 18 00 : EBANISTERÍA
- 30 16 19 00 : MOLDEADO Y CARPINTERÍA MECÁNICA
- 30 17 15 00 : PUERTAS
- 30 17 16 00 : VENTANAS
- 30 17 17 00 : PRODUCTOS DE CRISTAL
- 30 17 19 00 : MARCOS DE VENTANAS
- 30 17 20 00 : PUERTAS
- 30 18 15 00 : PORCELANA SANITARIA
- 30 18 16 00 : INSTALACIONES RESIDENCIALES NO SANITARIAS
- 30 18 17 00 : GRIFOS
- 30 18 18 00 : CABEZAS, CHORROS Y PARTES Y ACCESORIOS DE GRIFOS Y DUCHAS
- 39 10 16 00 : LÁMPARAS Y BOMBILLAS
- 39 10 18 00 : COMPONENTES Y ACCESORIOS DE LÁMPARA
- 39 10 19 00 : BALASTOS DE LÁMPARAS Y TRANSFORMADORES DE LÁMPARAS
- 39 11 15 00 : ILUMINACIÓN DE INTERIORES Y ARTEFACTOS
- 39 11 16 00 : ILUMINACIÓN EXTERIOR Y ARTEFACTOS
- 39 11 18 00 : ACCESORIOS DE ILUMINACIÓN
- 39 12 16 00 : DISPOSITIVOS Y ACCESORIOS PARA LA PROTECCIÓN DE CIRCUITOS
- 39 12 17 00 : FERRETERÍA ELÉCTRICA Y SUMINISTROS
- 56 10 15 00 : MUEBLES
- 70 10 15 00 : EXPLOTACIONES PESQUERAS
- 70 13 17 00 : GESTIÓN DEL TERRENO Y DEL SUELO
- 72 10 15 00 : SERVICIOS DE APOYO PARA LA CONSTRUCCIÓN
- 72 10 29 00 : SERVICIOS DE MANTENIMIENTO Y REPARACIÓN DE INSTALACIONES
- 72 10 33 00 : SERVICIOS DE MANTENIMIENTO Y REPARACIÓN DE INFRAESTRUCTURA
- 72 12 14 00 : SERVICIOS DE CONSTRUCCIÓN DE EDIFICIOS PÚBLICOS ESPECIALIZADOS
- 72 14 11 00 : SERVICIOS DE CONSTRUCCIÓN Y REVESTIMIENTO Y PAVIMENTACIÓN DE INFRAEST...



CÁMARA DE COMERCIO DE SINCELEJO

CERTIFICADO DE INSCRIPCIÓN Y CLASIFICACIÓN EN EL REGISTRO DE PROPONENTES

Fecha expedición: 14/10/2025 - 17:12:33
Recibo No. S000723572, Valor 72000

CÓDIGO DE VERIFICACIÓN AX1SUvTRND

Verifique el contenido y confiabilidad de este certificado, ingresando a <https://sii.confecamaras.co/vista/plantilla/cv.php?empresa=34> y digite el respectivo código, para que visualice la imagen generada al momento de su expedición. La verificación se puede realizar de manera ilimitada, durante 60 días calendario contados a partir de la fecha de su expedición.

72 14 14 00 : SERVICIOS DE CONSTRUCCIÓN Y REPARACIÓN DE FACILIDADES DE DETENCIÓN
72 14 15 00 : SERVICIOS DE PREPARACIÓN DE TIERRAS
72 14 17 00 : SERVICIOS DE ALQUILER O ARRENDAMIENTO DE EQUIPO Y MAQUINARIA DE CONSTRU...
72 15 11 00 : SERVICIOS DE CONSTRUCCIÓN DE PLOMERÍA
72 15 13 00 : SERVICIOS DE PINTURA E INSTALACIÓN DE PAPEL DE COLGADURA
72 15 14 00 : SERVICIOS DE CONSTRUCCIÓN DE RECUBRIMIENTOS DE MUROS
72 15 15 00 : SERVICIOS DE SISTEMAS ELÉCTRICOS
72 15 16 00 : SERVICIOS DE SISTEMAS ESPECIALIZADOS DE COMUNICACIÓN
72 15 19 00 : SERVICIOS DE ALBAÑILERÍA Y MAMPOSTERÍA
72 15 20 00 : SERVICIOS DE PAÑETADO Y DRYWALL
72 15 21 00 : SERVICIOS ACÚSTICOS Y DE AISLAMIENTO
72 15 22 00 : SERVICIOS DE BALDOSAS TERRAZO Y MÁRMOL Y MOSAICOS
72 15 23 00 : SERVICIOS DE CARPINTERÍA
72 15 24 00 : SERVICIOS DE MONTAJE E INSTALACIÓN DE VENTANAS Y PUERTAS
72 15 25 00 : SERVICIOS DE INSTALACIÓN DE PISOS
72 15 26 00 : SERVICIOS DE TECHADO Y PAREDES EXTERNAS Y LÁMINAS DE METAL
72 15 27 00 : SERVICIOS DE INSTALACIÓN Y REPARACIÓN DE CONCRETO
72 15 29 00 : SERVICIOS DE MONTAJE DE ACERO ESTRUCTURAL
72 15 30 00 : SERVICIOS DE VIDRIOS Y VENTANERÍA
72 15 32 00 : SERVICIOS DE RECUBRIMIENTO, IMPERMEABILIZACIÓN PROTECCIÓN CONTRA CLIM...
72 15 34 00 : SERVICIOS DE APAREJAMIENTO Y ANDAMIAJE
72 15 35 00 : SERVICIOS DE LIMPIEZA ESTRUCTURAL EXTERNA
72 15 36 00 : SERVICIOS DE TERMINADO INTERIOR, DOTACIÓN Y REMODELACIÓN
72 15 37 00 : SERVICIOS DE INSTALACIÓN, MANTENIMIENTO Y REPARACIÓN DE EQUIPOS Y CON...
72 15 39 00 : SERVICIO DE PREPARACIÓN DE OBRAS DE CONSTRUCCIÓN
72 15 40 00 : SERVICIOS DE EDIFICIOS ESPECIALIZADOS Y COMERCIOS
72 15 41 00 : SERVICIOS DE MANTENIMIENTO Y REPARACIÓN DE EQUIPO DE SISTEMAS DE DISTR...
73 18 11 00 : SERVICIOS DE REVESTIMIENTO
80 10 16 00 : GERENCIA DE PROYECTOS
80 11 16 00 : SERVICIOS DE PERSONAL TEMPORAL
80 14 15 00 : INVESTIGACIÓN DE MERCADOS
81 10 15 00 : INGENIERÍA CIVIL Y ARQUITECTURA
81 10 22 00 : INGENIERÍA DE TRANSPORTE
81 14 15 00 : CONTROL DE CALIDAD
83 10 15 00 : SERVICIOS DE ACUEDUCTO Y ALCANTARILLADO
93 14 19 00 : DESARROLLO RURAL
95 12 19 00 : EDIFICIOS Y ESTRUCTURAS EDUCACIONALES Y DE ADMINISTRACIÓN

*** EXPERIENCIA No.31 :

NÚMERO CONSECUTIVO DEL CONTRATO:031
CONTRATO CELEBRADO POR :2 - SOCIO / ASOCIADO
NOMBRE DEL CONTRATISTA :EDWIN DEL CRISTO MEZA PINEDA
NOMBRE DEL CONTRATANTE :ALCALDIA MUNICIPAL DE MORROA - SUCRE
VALOR CONTRATADO EN SMMLV :19,75

SG FM CL PR - DESCRIPCIÓN

70 13 15 00 : PROTECCIÓN DEL TERRENO Y DEL SUELO
70 13 16 00 : PREPARACIÓN DEL TERRENO Y DEL SUELO



CÁMARA DE COMERCIO DE SINCELEJO

136

CERTIFICADO DE INSCRIPCIÓN Y CLASIFICACIÓN EN EL REGISTRO DE PROPONENTES

Fecha expedición: 14/10/2025 - 17:12:33
Recibo No. S000723572, Valor 72000

CÓDIGO DE VERIFICACIÓN AX1SUVTRND

Verifique el contenido y confiabilidad de este certificado, ingresando a <https://sii.confecamaras.co/vista/plantilla/cv.php?empresa=34> y digite el respectivo código, para que visualice la imagen generada al momento de su expedición. La verificación se puede realizar de manera ilimitada, durante 60 días calendario contados a partir de la fecha de su expedición.

70 13 17 00 : GESTIÓN DEL TERRENO Y DEL SUELO
70 17 15 00 : DESARROLLO
70 17 16 00 : VIGILANCIA
70 17 17 00 : RIEGO
70 17 18 00 : SERVICIOS DE DRENAJE
76 10 15 00 : DESINFECCIÓN
76 12 15 00 : RECOLECCIÓN Y DISPOSICIÓN DE BASURAS
76 12 16 00 : DISPOSICIÓN DE DESECHOS NO PELIGROSOS
76 12 17 00 : TRATAMIENTO DE DESECHOS LÍQUIDOS
76 12 19 00 : DISPOSICIÓN DE DESECHOS PELIGROSOS
76 12 20 00 : SERVICIOS DE BASURERO
77 10 15 00 : EVALUACIÓN DE IMPACTO AMBIENTAL
77 10 16 00 : PLANEACIÓN AMBIENTAL
77 10 17 00 : SERVICIOS DE ASESORÍA AMBIENTAL
77 10 18 00 : AUDITORÍA AMBIENTAL
77 11 15 00 : SERVICIOS DE SEGURIDAD AMBIENTAL
77 11 16 00 : REHABILITACIÓN AMBIENTAL
80 10 15 00 : SERVICIOS DE CONSULTORÍA DE NEGOCIOS Y ADMINISTRACIÓN CORPORATIVA
80 10 16 00 : GERENCIA DE PROYECTOS
80 11 15 00 : DESARROLLO DE RECURSOS HUMANOS
80 11 16 00 : SERVICIOS DE PERSONAL TEMPORAL
80 16 15 00 : SERVICIOS DE APOYO GERENCIAL
81 10 15 00 : INGENIERÍA CIVIL Y ARQUITECTURA
81 10 16 00 : INGENIERÍA MECÁNICA
81 10 22 00 : INGENIERÍA DE TRANSPORTE
81 11 17 00 : SISTEMAS DE MANEJO DE INFORMACIÓN MIS
81 12 15 00 : ANÁLISIS ECONÓMICO
81 13 15 00 : METODOLOGÍA Y ANÁLISIS
81 14 15 00 : CONTROL DE CALIDAD
81 14 18 00 : ADMINISTRACIÓN DE INSTALACIONES
81 15 16 00 : CARTOGRAFÍA
81 15 17 00 : GEOLOGÍA
81 15 18 00 : OCEANOGRAFÍA E HIDROLOGÍA
81 15 19 00 : GEOFÍSICA
82 14 15 00 : SERVICIOS DE DISEÑO ARTÍSTICO
83 10 15 00 : SERVICIOS DE ACUEDUCTO Y ALCANTARILLADO
84 10 15 00 : ASISTENCIA DE DESARROLLO
84 11 15 00 : SERVICIOS CONTABLES
84 11 16 00 : SERVICIOS DE AUDITORÍA
93 14 18 00 : EMPLEO
93 14 19 00 : DESARROLLO RURAL
93 14 20 00 : DESARROLLO URBANO
93 14 21 00 : DESARROLLO REGIONAL
95 11 15 00 : VÍAS DE TRÁFICO LIMITADO
95 11 16 00 : VÍAS DE TRÁFICO ABIERTO
95 12 15 00 : EDIFICIOS Y ESTRUCTURAS COMERCIALES Y DE ENTRETENIMIENTO
95 12 16 00 : EDIFICIOS Y ESTRUCTURAS DE TRANSPORTE



CÁMARA DE COMERCIO DE SINCELEJO

CERTIFICADO DE INSCRIPCIÓN Y CLASIFICACIÓN EN EL REGISTRO DE PROPONENTES

Fecha expedición: 14/10/2025 - 17:12:33
Recibo No. S000723572, Valor 72000

CÓDIGO DE VERIFICACIÓN AX1SUvTRNd

Verifique el contenido y confiabilidad de este certificado, ingresando a <https://sii.confecamaras.co/vista/plantilla/cv.php?empresa=34> y digite el respectivo código, para que visualice la imagen generada al momento de su expedición. La verificación se puede realizar de manera ilimitada, durante 60 días calendario contados a partir de la fecha de su expedición.

137

95 12 23 00 : EDIFICIOS Y ESTRUCTURAS DE SALUD Y DEPORTIVAS

*** EXPERIENCIA No.32 :

NÚMERO CONSECUTIVO DEL CONTRATO:032
CONTRATO CELEBRADO POR :2 - SOCIO / ASOCIADO
NOMBRE DEL CONTRATISTA :EDWIN DEL CRISTO MEZA PINEDA
NOMBRE DEL CONTRATANTE :AGUAS DE MORROA S.A. E.S.P
VALOR CONTRATADO EN SMLV :600,70

SG FM CL PR - DESCRIPCIÓN

11 11 15 00 : BARRO Y TIERRA
11 11 16 00 : PIEDRA
11 11 17 00 : ARENA
11 11 18 00 : ARCILLAS
11 12 16 00 : MADERA
11 12 20 00 : PRODUCTOS DE MADERA DISEÑADOS
12 16 23 00 : AGENTES DE CURACIÓN
20 10 15 00 : EQUIPO DE CORTE
20 10 16 00 : CRIBAS Y EQUIPOS DE ALIMENTACIÓN
20 10 17 00 : TRITURADORAS, QUEBRANTADORAS Y AMOLADORES
20 10 18 00 : SISTEMAS MECANIZADOS DE SOPORTE EN TIERRA
20 10 19 00 : SISTEMAS SECUNDARIOS DE RUPTURA DE ROCA
20 10 20 00 : SISTEMAS DE EXPLORACIÓN Y DESARROLLO
20 10 21 00 : BARRENAS DE ROCAS
20 11 15 00 : EQUIPO DE EXPLORACIÓN Y PERFORACIÓN
20 11 16 00 : MAQUINARIA DE PERFORACIÓN Y EXPLOTACIÓN
20 12 11 00 : EQUIPO PARA CEMENTAR
20 12 13 00 : EQUIPO DE CONTROL DE ARENA
20 12 14 00 : HERRAMIENTAS Y EQUIPO DE TERMINACIÓN
20 12 15 00 : HERRAMIENTAS CONVENCIONALES DE PERFORACIÓN
20 12 16 00 : BROCAS DE BARRENA
20 12 18 00 : EQUIPO DE PERFORACIÓN DIRECCIONAL
20 12 19 00 : EQUIPO DE MEDIR Y REGISTRO DEL POZO
20 12 21 00 : EQUIPO DE PERFORACIÓN
20 12 22 00 : EQUIPO DE PRUEBA DEL POZO
20 12 25 00 : EQUIPO PARA TUBERÍA FLEXIBLE
20 12 26 00 : EQUIPO SÍSMICO
20 14 27 00 : UNIDADES DE BOMBLEAR
20 14 29 00 : TANQUES Y RECIPIENTES ALMACENADORES
22 10 15 00 : MAQUINARIA PARA TRABAJO DE DESMONTE
22 10 16 00 : EQUIPO DE PAVIMENTACIÓN
23 27 14 00 : MÁQUINAS SOLDADORAS
23 27 15 00 : MAQUINARIA DE SOLDADURA FUERTE
23 27 16 00 : MAQUINARIA DE SOLDADURA DÉBIL
23 27 17 00 : ACCESORIOS PARA SOLDAR, SOLDADURA FUERTE Y SOLDADURA DÉBIL
24 10 18 00 : EQUIPO PARA MUELLES
25 10 16 00 : VEHÍCULOS DE TRANSPORTE DE PRODUCTOS Y MATERIALES
26 12 15 00 : ALAMBRE ELÉCTRICO



CÁMARA DE COMERCIO DE SINCELEJO

CERTIFICADO DE INSCRIPCIÓN Y CLASIFICACIÓN EN EL REGISTRO DE PROPONENTES

138

Fecha expedición: 14/10/2025 - 17:12:33
Recibo No. S000723572, Valor 72000

CÓDIGO DE VERIFICACIÓN AX1SUVTRNd

Verifique el contenido y confiabilidad de este certificado, ingresando a <https://sii.confecamaras.co/vista/plantilla/cv.php?empresa=34> y digite el respectivo código, para que visualice la imagen generada al momento de su expedición. La verificación se puede realizar de manera ilimitada, durante 60 días calendario contados a partir de la fecha de su expedición.

- 26 12 16 00 : CABLES ELÉCTRICOS Y ACCESORIOS
- 26 13 15 00 : CENTRALES ELÉCTRICAS
- 27 11 15 00 : HERRAMIENTAS DE CORTE Y ENGARZADO Y PUNZONES
- 27 11 16 00 : HERRAMIENTAS DE PERFILAR
- 27 11 17 00 : LLAVES INGLESAS Y GUÍAS
- 27 11 18 00 : HERRAMIENTAS DE MEDIDA Y BOCETAJE
- 27 11 19 00 : HERRAMIENTAS GRUESAS Y DE ACABADO
- 27 11 20 00 : HERRAMIENTAS MANUALES DE JARDINERÍA, AGRICULTURA Y FORESTACIÓN
- 27 11 21 00 : HERRAMIENTAS DE SUJECCIÓN Y FIJACIÓN
- 27 11 22 00 : HERRAMIENTAS DE ALBAÑILERÍA Y CONCRETO
- 27 11 23 00 : HERRAMIENTAS DE MARCAR
- 27 11 24 00 : HERRAMIENTAS DE INSERCIÓN Y AJUSTE
- 27 11 25 00 : HERRAMIENTAS PARA APALANCAR Y CURVAR
- 27 11 27 00 : HERRAMIENTAS MECÁNICAS
- 27 11 28 00 : CONEXIONES DE HERRAMIENTAS Y ACCESORIOS
- 27 11 29 00 : HERRAMIENTAS DISPENSADORAS
- 27 11 30 00 : CEPILLOS
- 27 11 31 00 : HERRAMIENTAS DE ARRASTRE
- 27 11 32 00 : JUEGOS DE HERRAMIENTAS
- 27 11 33 00 : HERRAMIENTAS MANUALES DE PRECISIÓN
- 27 12 15 00 : PRENSAS HIDRÁULICAS
- 27 12 16 00 : PISTONES Y CILINDROS HIDRÁULICOS
- 27 12 17 00 : ACCESORIOS DE TUBERÍA Y MANGA HIDRÁULICA
- 27 13 15 00 : HERRAMIENTAS NEUMÁTICAS
- 27 13 16 00 : ACCESORIOS DE AIRE Y CONECTORES
- 27 13 17 00 : CILINDROS NEUMÁTICOS Y COMPONENTES
- 30 10 15 00 : ÁNGULOS
- 30 10 20 00 : HOJA
- 30 10 22 00 : PLANCHA
- 30 10 24 00 : VARILLAS
- 30 10 28 00 : PILOTAJE
- 30 10 29 00 : PILARES
- 30 10 31 00 : RIELES
- 30 10 32 00 : ENREJADO
- 30 11 15 00 : CONCRETO Y MORTEROS
- 30 11 16 00 : CEMENTO Y CAL
- 30 11 17 00 : YESOS
- 30 11 18 00 : AGREGADOS
- 30 11 19 00 : ELEMENTOS PARA REFORZAR CONCRETO
- 30 12 16 00 : ASFALTOS
- 30 12 17 00 : MATERIALES DE CONSTRUCCIÓN DE CAMINOS Y CARRILERAS
- 30 12 18 00 : MATERIALES DE ARQUITECTURA PAISAJÍSTICA
- 30 12 19 00 : MATERIALES PARA ESTABILIZACIÓN Y REFUERZO DE SUELOS
- 30 13 15 00 : BLOQUES
- 30 14 15 00 : AISLAMIENTO TÉRMICO
- 30 14 16 00 : AISLAMIENTO ESPECIAL
- 30 14 17 00 : CAPAS DE SELLAMIENTO DE AISLAMIENTO



CÁMARA DE COMERCIO DE SINCELEJO

139

CERTIFICADO DE INSCRIPCIÓN Y CLASIFICACIÓN EN EL REGISTRO DE PROPONENTES

Fecha expedición: 14/10/2025 - 17:12:33
Recibo No. S000723572, Valor 72000

CÓDIGO DE VERIFICACIÓN AX1SUvTRNd

Verifique el contenido y confiabilidad de este certificado, ingresando a <https://sli.confecamaras.co/vista/plantilla/cv.php?empresa=34> y digite el respectivo código, para que visualice la imagen generada al momento de su expedición. La verificación se puede realizar de manera ilimitada, durante 60 días calendario contados a partir de la fecha de su expedición.

30 15 20 00 : CERCADO
30 16 17 00 : SUELOS
30 16 19 00 : MOLDEADO Y CARPINTERÍA MECÁNICA
39 12 17 00 : FERRETERÍA ELÉCTRICA Y SUMINISTROS
40 14 16 00 : VÁLVULAS
40 14 17 00 : MATERIAL DE FERRETERÍA Y ACCESORIOS
40 14 20 00 : MANGUERAS
40 15 15 00 : BOMBAS
40 15 16 00 : COMPRESORES
40 15 17 00 : PIEZAS Y ACCESORIOS DE BOMBA
40 16 15 00 : FILTROS
40 17 15 00 : TUBOS Y TUBERÍAS COMERCIALES
40 17 16 00 : TUBOS Y TUBERÍAS INDUSTRIALES
40 17 17 00 : ADAPTADORES DE TUBOS
40 17 21 00 : CODOS PARA TUBOS
40 17 25 00 : CONECTORES DE TUBOS
40 17 29 00 : UNIONES DE EXTENSIÓN DE TUBOS
40 17 49 00 : UNIONES PARA TUBOS
40 17 52 00 : Y DE CONEXIÓN PARA TUBOS
40 17 53 00 : ACCESORIOS Y BRIDAS ESPECIALIZADOS PARA TUBOS
40 18 30 00 : TUBERÍAS DE CAUCHO Y PLÁSTICO
40 18 31 00 : ACCESORIOS DE TUBOS
46 16 15 00 : CONTROL DE TRÁFICO
47 10 15 00 : EQUIPO PARA EL TRATAMIENTO Y SUMINISTRO DE AGUA
55 12 17 00 : SEÑALIZACIÓN
55 12 19 00 : SEÑALIZACIONES
70 10 15 00 : EXPLOTACIONES PESQUERAS
70 13 15 00 : PROTECCIÓN DEL TERRENO Y DEL SUELO
70 13 16 00 : PREPARACIÓN DEL TERRENO Y DEL SUELO
70 13 17 00 : GESTIÓN DEL TERRENO Y DEL SUELO
70 17 15 00 : DESARROLLO
70 17 16 00 : VIGILANCIA
70 17 17 00 : RIEGO
70 17 18 00 : SERVICIOS DE DRENAJE
71 12 15 00 : SERVICIOS DE MEDIDA DE PERFORACIÓN
71 12 26 00 : SERVICIOS DE TERMINACIÓN DEL POZO
72 10 15 00 : SERVICIOS DE APOYO PARA LA CONSTRUCCIÓN
72 10 29 00 : SERVICIOS DE MANTENIMIENTO Y REPARACIÓN DE INSTALACIONES
72 10 33 00 : SERVICIOS DE MANTENIMIENTO Y REPARACIÓN DE INFRAESTRUCTURA
72 12 14 00 : SERVICIOS DE CONSTRUCCIÓN DE EDIFICIOS PÚBLICOS ESPECIALIZADOS
72 12 15 00 : SERVICIOS DE CONSTRUCCIÓN DE PLANTAS INDUSTRIALES
72 14 10 00 : SERVICIOS DE CONSTRUCCIÓN DE AUTOPISTAS Y CARRETERAS
72 14 11 00 : SERVICIOS DE CONSTRUCCIÓN Y REVESTIMIENTO Y PAVIMENTACIÓN DE INFRAEST...
72 14 12 00 : SERVICIOS DE CONSTRUCCIÓN MARINA
72 14 13 00 : SERVICIO DE CONSTRUCCIÓN DE FACILIDADES ATLÉTICAS Y RECREATIVAS
72 14 15 00 : SERVICIOS DE PREPARACIÓN DE TIERRAS
72 14 16 00 : SERVICIOS DE CONSTRUCCIÓN DE SISTEMAS DE TRÁNSITO MASIVO



CERTIFICADO DE INSCRIPCIÓN Y CLASIFICACIÓN EN EL REGISTRO DE PROPONENTES

Fecha expedición: 14/10/2025 - 17:12:33
Recibo No. S000723572, Valor 72000

CÓDIGO DE VERIFICACIÓN AX1SUvTRNd

Verifique el contenido y confiabilidad de este certificado, ingresando a <https://sii.confecamaras.co/vista/plantilla/cv.php?empresa=34> y digite el respectivo código, para que visualice la imagen generada al momento de su expedición. La verificación se puede realizar de manera ilimitada, durante 60 días calendario contados a partir de la fecha de su expedición.

- 72 14 17 00 : SERVICIOS DE ALQUILER O ARRENDAMIENTO DE EQUIPO Y MAQUINARIA DE CONSTRU...
- 72 15 11 00 : SERVICIOS DE CONSTRUCCIÓN DE PLOMERÍA
- 72 15 12 00 : SERVICIOS DE CONSTRUCCIÓN Y MANTENIMIENTO DE HVAC CALEFACCIÓN Y ENFRI...
- 72 15 15 00 : SERVICIOS DE SISTEMAS ELÉCTRICOS
- 72 15 19 00 : SERVICIOS DE ALBAÑILERÍA Y MAMPOSTERÍA
- 72 15 27 00 : SERVICIOS DE INSTALACIÓN Y REPARACIÓN DE CONCRETO
- 72 15 28 00 : SERVICIOS DE PERFORACIÓN DE POZOS DE AGUA
- 72 15 29 00 : SERVICIOS DE MONTAJE DE ACERO ESTRUCTURAL
- 72 15 31 00 : SERVICIOS DE CONSTRUCCIÓN DE FACILIDADES ATLÉTICAS Y RECREATIVAS
- 72 15 32 00 : SERVICIOS DE RECUBRIMIENTO, IMPERMEABILIZACIÓN PROTECCIÓN CONTRA CLIM...
- 72 15 39 00 : SERVICIO DE PREPARACIÓN DE OBRAS DE CONSTRUCCIÓN
- 72 15 40 00 : SERVICIOS DE EDIFICIOS ESPECIALIZADOS Y COMERCIOS
- 72 15 41 00 : SERVICIOS DE MANTENIMIENTO Y REPARACIÓN DE EQUIPO DE SISTEMAS DE DISTR...
- 72 15 42 00 : SERVICIOS DE MANTENIMIENTO Y REPARACIÓN DE INSTALACIÓN DE INSTRUMENTA...
- 72 15 43 00 : SERVICIOS DE MANTENIMIENTO Y REPARACIÓN DE EQUIPO MOTIVO Y GENERACIÓN...
- 72 15 44 00 : SERVICIOS DE MANTENIMIENTO Y FABRICACIÓN DE ACCESORIOS PARA TUBERÍAS
- 72 15 45 00 : SERVICIOS DE MANTENIMIENTO E INSTALACIÓN DE EQUIPO PESADO
- 76 10 15 00 : DESINFECCIÓN
- 76 12 15 00 : RECOLECCIÓN Y DISPOSICIÓN DE BASURAS
- 76 12 16 00 : DISPOSICIÓN DE DESECHOS NO PELIGROSOS
- 76 12 17 00 : TRATAMIENTO DE DESECHOS LÍQUIDOS
- 76 12 20 00 : SERVICIOS DE BASURERO
- 76 12 23 00 : SERVICIOS DE RECICLABLES
- 76 12 24 00 : HONORARIOS DE DISPOSICIÓN Y TRATAMIENTO DE BASURAS
- 76 13 16 00 : LIMPIEZA DE DERRAMES TÓXICOS
- 77 10 15 00 : EVALUACIÓN DE IMPACTO AMBIENTAL
- 77 10 16 00 : PLANEACIÓN AMBIENTAL
- 77 10 17 00 : SERVICIOS DE ASESORÍA AMBIENTAL
- 77 10 18 00 : AUDITORÍA AMBIENTAL
- 77 10 19 00 : SERVICIOS DE INVESTIGACIÓN DE CONTAMINACIÓN
- 77 10 20 00 : SERVICIOS DE REPORTE AMBIENTAL
- 77 11 15 00 : SERVICIOS DE SEGURIDAD AMBIENTAL
- 77 11 16 00 : REHABILITACIÓN AMBIENTAL
- 77 12 15 00 : CONTAMINACIÓN DEL AIRE
- 77 12 16 00 : CONTAMINACIÓN DEL SUELO
- 77 12 17 00 : CONTAMINACIÓN DEL AGUA
- 78 10 18 00 : TRANSPORTE DE CARGA POR CARRETERA
- 80 10 15 00 : SERVICIOS DE CONSULTORÍA DE NEGOCIOS Y ADMINISTRACIÓN CORPORATIVA
- 80 10 16 00 : GERENCIA DE PROYECTOS
- 80 11 16 00 : SERVICIOS DE PERSONAL TEMPORAL
- 81 10 15 00 : INGENIERÍA CIVIL Y ARQUITECTURA
- 81 10 16 00 : INGENIERÍA MECÁNICA
- 81 10 17 00 : INGENIERÍA ELÉCTRICA Y ELECTRÓNICA
- 81 10 22 00 : INGENIERÍA DE TRANSPORTE
- 81 13 15 00 : METODOLOGÍA Y ANÁLISIS
- 81 14 15 00 : CONTROL DE CALIDAD
- 81 14 18 00 : ADMINISTRACIÓN DE INSTALACIONES



CÁMARA DE COMERCIO DE SINCELEJO

141

CERTIFICADO DE INSCRIPCIÓN Y CLASIFICACIÓN EN EL REGISTRO DE PROPONENTES

Fecha expedición: 14/10/2025 - 17:12:33
Recibo No. S000723572, Valor 72000

CÓDIGO DE VERIFICACIÓN AX1SUvTRNd

Verifique el contenido y confiabilidad de este certificado, ingresando a <https://sii.confecamaras.co/vista/plantilla/cv.php?empresa=34> y digite el respectivo código, para que visualice la imagen generada al momento de su expedición. La verificación se puede realizar de manera ilimitada, durante 60 días calendario contados a partir de la fecha de su expedición.

- 81 15 16 00 : CARTOGRAFÍA
- 81 15 17 00 : GEOLOGÍA
- 81 15 18 00 : OCEANOGRAFÍA E HIDROLOGÍA
- 83 10 15 00 : SERVICIOS DE ACUEDUCTO Y ALCANTARILLADO
- 83 10 18 00 : SERVICIOS ELÉCTRICOS
- 93 14 18 00 : EMPLEO
- 93 14 19 00 : DESARROLLO RURAL
- 93 14 20 00 : DESARROLLO URBANO
- 93 14 21 00 : DESARROLLO REGIONAL
- 93 15 16 00 : FINANZAS PÚBLICAS
- 95 11 15 00 : VÍAS DE TRÁFICO LIMITADO
- 95 11 16 00 : VÍAS DE TRÁFICO ABIERTO
- 95 12 16 00 : EDIFICIOS Y ESTRUCTURAS DE TRANSPORTE

*** EXPERIENCIA No.33 :

NÚMERO CONSECUTIVO DEL CONTRATO:033
CONTRATO CELEBRADO POR :2 - SOCIO / ASOCIADO
NOMBRE DEL CONTRATISTA :EDWIN DEL CRISTO MEZA PINEDA
NOMBRE DEL CONTRATANTE :ALCALDIA MUNICIPAL DE COROZAL - SUCRE
VALOR CONTRATADO EN SMMLV :519,06

SG FM CL PR - DESCRIPCIÓN

- 70 13 15 00 : PROTECCIÓN DEL TERRENO Y DEL SUELO
- 70 13 16 00 : PREPARACIÓN DEL TERRENO Y DEL SUELO
- 70 13 17 00 : GESTIÓN DEL TERRENO Y DEL SUELO
- 70 17 15 00 : DESARROLLO
- 70 17 16 00 : VIGILANCIA
- 70 17 17 00 : RIEGO
- 70 17 18 00 : SERVICIOS DE DRENAJE
- 76 10 15 00 : DESINFECCIÓN
- 76 12 15 00 : RECOLECCIÓN Y DISPOSICIÓN DE BASURAS
- 76 12 16 00 : DISPOSICIÓN DE DESECHOS NO PELIGROSOS
- 76 12 17 00 : TRATAMIENTO DE DESECHOS LÍQUIDOS
- 76 12 19 00 : DISPOSICIÓN DE DESECHOS PELIGROSOS
- 76 12 20 00 : SERVICIOS DE BASURERO
- 77 10 15 00 : EVALUACIÓN DE IMPACTO AMBIENTAL
- 77 10 16 00 : PLANEACIÓN AMBIENTAL
- 77 10 17 00 : SERVICIOS DE ASESORÍA AMBIENTAL
- 77 10 18 00 : AUDITORÍA AMBIENTAL
- 77 11 15 00 : SERVICIOS DE SEGURIDAD AMBIENTAL
- 77 11 16 00 : REHABILITACIÓN AMBIENTAL
- 80 10 15 00 : SERVICIOS DE CONSULTORÍA DE NEGOCIOS Y ADMINISTRACIÓN CORPORATIVA
- 80 10 16 00 : GERENCIA DE PROYECTOS
- 80 11 15 00 : DESARROLLO DE RECURSOS HUMANOS
- 80 11 16 00 : SERVICIOS DE PERSONAL TEMPORAL
- 80 16 15 00 : SERVICIOS DE APOYO GERENCIAL
- 81 10 15 00 : INGENIERÍA CIVIL Y ARQUITECTURA
- 81 10 16 00 : INGENIERÍA MECÁNICA



CÁMARA DE COMERCIO DE SINCELEJO

142

CERTIFICADO DE INSCRIPCIÓN Y CLASIFICACIÓN EN EL REGISTRO DE PROPONENTES

Fecha expedición: 14/10/2025 - 17:12:33
Recibo No. S000723572, Valor 72000

CÓDIGO DE VERIFICACIÓN AX1SUVTRNd

Verifique el contenido y confiabilidad de este certificado, ingresando a <https://sii.confecamaras.co/vista/plantilla/cv.php?empresa=34> y digite el respectivo código, para que visualice la imagen generada al momento de su expedición. La verificación se puede realizar de manera ilimitada, durante 60 días calendario contados a partir de la fecha de su expedición.

- 81 10 22 00 : INGENIERÍA DE TRANSPORTE
- 81 11 17 00 : SISTEMAS DE MANEJO DE INFORMACIÓN MIS
- 81 12 15 00 : ANÁLISIS ECONÓMICO
- 81 13 15 00 : METODOLOGÍA Y ANÁLISIS
- 81 14 15 00 : CONTROL DE CALIDAD
- 81 14 18 00 : ADMINISTRACIÓN DE INSTALACIONES
- 81 15 16 00 : CARTOGRAFÍA
- 81 15 17 00 : GEOLOGÍA
- 81 15 18 00 : OCEANOGRAFÍA E HIDROLOGÍA
- 81 15 19 00 : GEOFÍSICA
- 82 14 15 00 : SERVICIOS DE DISEÑO ARTÍSTICO
- 83 10 15 00 : SERVICIOS DE ACUEDUCTO Y ALCANTARILLADO
- 84 10 15 00 : ASISTENCIA DE DESARROLLO
- 84 11 15 00 : SERVICIOS CONTABLES
- 84 11 16 00 : SERVICIOS DE AUDITORÍA
- 93 14 18 00 : EMPLEO
- 93 14 19 00 : DESARROLLO RURAL
- 93 14 20 00 : DESARROLLO URBANO
- 93 14 21 00 : DESARROLLO REGIONAL
- 95 11 15 00 : VÍAS DE TRÁFICO LIMITADO
- 95 11 16 00 : VÍAS DE TRÁFICO ABIERTO
- 95 12 15 00 : EDIFICIOS Y ESTRUCTURAS COMERCIALES Y DE ENTRETENIMIENTO
- 95 12 16 00 : EDIFICIOS Y ESTRUCTURAS DE TRANSPORTE
- 95 12 23 00 : EDIFICIOS Y ESTRUCTURAS DE SALUD Y DEPORTIVAS

*** EXPERIENCIA No.34 :

NÚMERO CONSECUTIVO DEL CONTRATO:034
CONTRATO CELEBRADO POR :2 - SOCIO / ASOCIADO
NOMBRE DEL CONTRATISTA :EDWIN DEL CRISTO MEZA PINEDA
NOMBRE DEL CONTRATANTE :ALCALDIA MUNICIPAL DEL ROBLE - SUCRE
VALOR CONTRATADO EN \$MCLV :565,66

SG FM CL PR - DESCRIPCIÓN

- 70 13 15 00 : PROTECCIÓN DEL TERRENO Y DEL SUELO
- 70 13 16 00 : PREPARACIÓN DEL TERRENO Y DEL SUELO
- 70 13 17 00 : GESTIÓN DEL TERRENO Y DEL SUELO
- 70 17 15 00 : DESARROLLO
- 70 17 16 00 : VIGILANCIA
- 70 17 17 00 : RIEGO
- 70 17 18 00 : SERVICIOS DE DRENAJE
- 76 10 15 00 : DESINFECCIÓN
- 76 12 15 00 : RECOLECCIÓN Y DISPOSICIÓN DE BASURAS
- 76 12 16 00 : DISPOSICIÓN DE DESECHOS NO PELIGROSOS
- 76 12 17 00 : TRATAMIENTO DE DESECHOS LÍQUIDOS
- 76 12 19 00 : DISPOSICIÓN DE DESECHOS PELIGROSOS
- 76 12 20 00 : SERVICIOS DE BASURERO
- 77 10 15 00 : EVALUACIÓN DE IMPACTO AMBIENTAL
- 77 10 16 00 : PLANEACIÓN AMBIENTAL



CÁMARA DE COMERCIO DE SINCELEJO

143

CERTIFICADO DE INSCRIPCIÓN Y CLASIFICACIÓN EN EL REGISTRO DE PROPONENTES

Fecha expedición: 14/10/2025 - 17:12:33
Recibo No. S000723572, Valor 72000

CÓDIGO DE VERIFICACIÓN AX1SuVTRNd

Verifique el contenido y confiabilidad de este certificado, ingresando a <https://sii.confecamaras.co/vista/plantilla/cv.php?empresa=34> y digite el respectivo código, para que visualice la imagen generada al momento de su expedición. La verificación se puede realizar de manera ilimitada, durante 60 días calendario contados a partir de la fecha de su expedición.

- 77 10 17 00 : SERVICIOS DE ASESORÍA AMBIENTAL
- 77 10 18 00 : AUDITORÍA AMBIENTAL
- 77 11 15 00 : SERVICIOS DE SEGURIDAD AMBIENTAL
- 77 11 16 00 : REHABILITACIÓN AMBIENTAL
- 80 10 15 00 : SERVICIOS DE CONSULTORÍA DE NEGOCIOS Y ADMINISTRACIÓN CORPORATIVA
- 80 10 16 00 : GERENCIA DE PROYECTOS
- 80 11 15 00 : DESARROLLO DE RECURSOS HUMANOS
- 80 11 16 00 : SERVICIOS DE PERSONAL TEMPORAL
- 80 16 15 00 : SERVICIOS DE APOYO GERENCIAL
- 81 10 15 00 : INGENIERÍA CIVIL Y ARQUITECTURA
- 81 10 16 00 : INGENIERÍA MECÁNICA
- 81 10 22 00 : INGENIERÍA DE TRANSPORTE
- 81 11 17 00 : SISTEMAS DE MANEJO DE INFORMACIÓN MIS
- 81 12 15 00 : ANÁLISIS ECONÓMICO
- 81 13 15 00 : METODOLOGÍA Y ANÁLISIS
- 81 14 15 00 : CONTROL DE CALIDAD
- 81 14 18 00 : ADMINISTRACIÓN DE INSTALACIONES
- 81 15 16 00 : CARTOGRAFÍA
- 81 15 17 00 : GEOLOGÍA
- 81 15 18 00 : OCEANOGRAFÍA E HIDROLOGÍA
- 81 15 19 00 : GEOFÍSICA
- 82 14 15 00 : SERVICIOS DE DISEÑO ARTÍSTICO
- 83 10 15 00 : SERVICIOS DE ACUEDUCTO Y ALCANTARILLADO
- 84 10 15 00 : ASISTENCIA DE DESARROLLO
- 84 11 15 00 : SERVICIOS CONTABLES
- 84 11 16 00 : SERVICIOS DE AUDITORÍA
- 93 14 18 00 : EMPLEO
- 93 14 19 00 : DESARROLLO RURAL
- 93 14 20 00 : DESARROLLO URBANO
- 93 14 21 00 : DESARROLLO REGIONAL
- 95 11 15 00 : VÍAS DE TRÁFICO LIMITADO
- 95 11 16 00 : VÍAS DE TRÁFICO ABIERTO
- 95 12 15 00 : EDIFICIOS Y ESTRUCTURAS COMERCIALES Y DE ENTRETENIMIENTO
- 95 12 16 00 : EDIFICIOS Y ESTRUCTURAS DE TRANSPORTE
- 95 12 23 00 : EDIFICIOS Y ESTRUCTURAS DE SALUD Y DEPORTIVAS

*** EXPERIENCIA No. 35 :

NÚMERO CONSECUTIVO DEL CONTRATO:035
CONTRATO CELEBRADO POR :2 - SOCIO / ASOCIADO
NOMBRE DEL CONTRATISTA :EDWIN DEL CRISTO MEZA PINEDA
NOMBRE DEL CONTRATANTE :ALCALDIA MUNICIPAL DE LOS PALMITOS - SUCRE
VALOR CONTRATADO EN SMLV :545,14

SG FM CL PR - DESCRIPCIÓN

- 70 13 15 00 : PROTECCIÓN DEL TERRENO Y DEL SUELO
- 70 13 16 00 : PREPARACIÓN DEL TERRENO Y DEL SUELO
- 70 13 17 00 : GESTIÓN DEL TERRENO Y DEL SUELO
- 70 17 15 00 : DESARROLLO



CÁMARA DE COMERCIO DE SINCELEJO

144

CERTIFICADO DE INSCRIPCIÓN Y CLASIFICACIÓN EN EL REGISTRO DE PROPONENTES

Fecha expedición: 14/10/2025 - 17:12:33
Recibo No. S000723572, Valor 72000

CÓDIGO DE VERIFICACIÓN AX1SUvTRNd

Verifique el contenido y confiabilidad de este certificado, ingresando a <https://sii.confecamaras.co/vista/plantilla/cv.php?empresa=34> y digite el respectivo código, para que visualice la imagen generada al momento de su expedición. La verificación se puede realizar de manera ilimitada, durante 60 días calendario contados a partir de la fecha de su expedición.

70 17 16 00 : VIGILANCIA
70 17 17 00 : RIEGO
70 17 18 00 : SERVICIOS DE DRENAJE
76 10 15 00 : DESINFECCIÓN
76 12 15 00 : RECOLECCIÓN Y DISPOSICIÓN DE BASURAS
76 12 16 00 : DISPOSICIÓN DE DESECHOS NO PELIGROSOS
76 12 17 00 : TRATAMIENTO DE DESECHOS LÍQUIDOS
76 12 19 00 : DISPOSICIÓN DE DESECHOS PELIGROSOS
76 12 20 00 : SERVICIOS DE BASURERO
77 10 15 00 : EVALUACIÓN DE IMPACTO AMBIENTAL
77 10 16 00 : PLANEACIÓN AMBIENTAL
77 10 17 00 : SERVICIOS DE ASESORÍA AMBIENTAL
77 10 18 00 : AUDITORÍA AMBIENTAL
77 11 15 00 : SERVICIOS DE SEGURIDAD AMBIENTAL
77 11 16 00 : REHABILITACIÓN AMBIENTAL
80 10 15 00 : SERVICIOS DE CONSULTORÍA DE NEGOCIOS Y ADMINISTRACIÓN CORPORATIVA
80 10 16 00 : GERENCIA DE PROYECTOS
80 11 15 00 : DESARROLLO DE RECURSOS HUMANOS
80 11 16 00 : SERVICIOS DE PERSONAL TEMPORAL
80 16 15 00 : SERVICIOS DE APOYO GERENCIAL
81 10 15 00 : INGENIERÍA CIVIL Y ARQUITECTURA
81 10 16 00 : INGENIERÍA MECÁNICA
81 10 22 00 : INGENIERÍA DE TRANSPORTE
81 11 17 00 : SISTEMAS DE MANEJO DE INFORMACIÓN MIS
81 12 15 00 : ANÁLISIS ECONÓMICO
81 13 15 00 : METODOLOGÍA Y ANÁLISIS
81 14 15 00 : CONTROL DE CALIDAD
81 14 18 00 : ADMINISTRACIÓN DE INSTALACIONES
81 15 16 00 : CARTOGRAFÍA
81 15 17 00 : GEOLOGÍA
81 15 18 00 : OCEANOGRAFÍA E HIDROLOGÍA
81 15 19 00 : GEOFÍSICA
82 14 15 00 : SERVICIOS DE DISEÑO ARTÍSTICO
83 10 15 00 : SERVICIOS DE ACUEDUCTO Y ALCANTARILLADO
84 10 15 00 : ASISTENCIA DE DESARROLLO
84 11 15 00 : SERVICIOS CONTABLES
84 11 16 00 : SERVICIOS DE AUDITORÍA
93 14 18 00 : EMPLEO
93 14 19 00 : DESARROLLO RURAL
93 14 20 00 : DESARROLLO URBANO
93 14 21 00 : DESARROLLO REGIONAL
95 11 15 00 : VÍAS DE TRÁFICO LIMITADO
95 11 16 00 : VÍAS DE TRÁFICO ABIERTO
95 12 15 00 : EDIFICIOS Y ESTRUCTURAS COMERCIALES Y DE ENTRETENIMIENTO
95 12 16 00 : EDIFICIOS Y ESTRUCTURAS DE TRANSPORTE
95 12 23 00 : EDIFICIOS Y ESTRUCTURAS DE SALUD Y DEPORTIVAS



CÁMARA DE COMERCIO DE SINCELEJO

CERTIFICADO DE INSCRIPCIÓN Y CLASIFICACIÓN EN EL REGISTRO DE PROPONENTES

Fecha expedición: 14/10/2025 - 17:12:33
Recibo No. S000723572, Valor 72000

CÓDIGO DE VERIFICACIÓN AX1SUvTRNd

Verifique el contenido y confiabilidad de este certificado, ingresando a <https://sil.confecamaras.co/vista/plantilla/cv.php?empresa=34> y digite el respectivo código, para que visualice la imagen generada al momento de su expedición. La verificación se puede realizar de manera ilimitada, durante 60 días calendario contados a partir de la fecha de su expedición.

*** EXPERIENCIA No.36 :

NÚMERO CONSECUTIVO DEL CONTRATO:036
CONTRATO CELEBRADO POR :2 - SOCIO / ASOCIADO
NOMBRE DEL CONTRATISTA :EDWIN DEL CRISTO MEZA PINEDA
NOMBRE DEL CONTRATANTE :MUNICIPIO DE PINILLOS - BOLIVAR
VALOR CONTRATADO EN SMMLV :659,80

SG FM CL PR - DESCRIPCIÓN

70 13 15 00 : PROTECCIÓN DEL TERRENO Y DEL SUELO
70 13 16 00 : PREPARACIÓN DEL TERRENO Y DEL SUELO
70 13 17 00 : GESTIÓN DEL TERRENO Y DEL SUELO
70 17 15 00 : DESARROLLO
70 17 16 00 : VIGILANCIA
70 17 17 00 : RIEGO
70 17 18 00 : SERVICIOS DE DRENAJE
76 10 15 00 : DESINFECCIÓN
76 12 15 00 : RECOLECCIÓN Y DISPOSICIÓN DE BASURAS
76 12 16 00 : DISPOSICIÓN DE DESECHOS NO PELIGROSOS
76 12 17 00 : TRATAMIENTO DE DESECHOS LÍQUIDOS
76 12 19 00 : DISPOSICIÓN DE DESECHOS PELIGROSOS
76 12 20 00 : SERVICIOS DE BASURERO
77 10 15 00 : EVALUACIÓN DE IMPACTO AMBIENTAL
77 10 16 00 : PLANEACIÓN AMBIENTAL
77 10 17 00 : SERVICIOS DE ASESORÍA AMBIENTAL
77 10 18 00 : AUDITORÍA AMBIENTAL
77 11 15 00 : SERVICIOS DE SEGURIDAD AMBIENTAL
77 11 16 00 : REHABILITACIÓN AMBIENTAL
80 10 15 00 : SERVICIOS DE CONSULTORÍA DE NEGOCIOS Y ADMINISTRACIÓN CORPORATIVA
80 10 16 00 : GERENCIA DE PROYECTOS
80 11 15 00 : DESARROLLO DE RECURSOS HUMANOS
80 11 16 00 : SERVICIOS DE PERSONAL TEMPORAL
80 16 15 00 : SERVICIOS DE APOYO GERENCIAL
81 10 15 00 : INGENIERÍA CIVIL Y ARQUITECTURA
81 10 16 00 : INGENIERÍA MECÁNICA
81 10 22 00 : INGENIERÍA DE TRANSPORTE
81 11 17 00 : SISTEMAS DE MANEJO DE INFORMACIÓN MIS
81 12 15 00 : ANÁLISIS ECONÓMICO
81 13 15 00 : METODOLOGÍA Y ANÁLISIS
81 14 15 00 : CONTROL DE CALIDAD
81 14 18 00 : ADMINISTRACIÓN DE INSTALACIONES
81 15 16 00 : CARTOGRAFÍA
81 15 17 00 : GEOLOGÍA
81 15 18 00 : OCEANOGRAFÍA E HIDROLOGÍA
81 15 19 00 : GEOFÍSICA
82 14 15 00 : SERVICIOS DE DISEÑO ARTÍSTICO
83 10 15 00 : SERVICIOS DE ACUEDUCTO Y ALCANTARILLADO
84 10 15 00 : ASISTENCIA DE DESARROLLO
84 11 15 00 : SERVICIOS CONTABLES



CÁMARA DE COMERCIO DE SINCELEJO

CERTIFICADO DE INSCRIPCIÓN Y CLASIFICACIÓN EN EL REGISTRO DE PROPONENTES

Fecha expedición: 14/10/2025 - 17:12:33
Recibo No. S000723572, Valor 72000

CÓDIGO DE VERIFICACIÓN AX1SUvTRNd

Verifique el contenido y confiabilidad de este certificado, ingresando a https://sii.confecamaras.co/vista/plantilla/cv.php?empresa=34 y digite el respectivo código, para que visualice la imagen generada al momento de su expedición. La verificación se puede realizar de manera ilimitada, durante 60 días calendario contados a partir de la fecha de su expedición.

- 84 11 16 00 : SERVICIOS DE AUDITORÍA
93 14 18 00 : EMPLEO
93 14 19 00 : DESARROLLO RURAL
93 14 20 00 : DESARROLLO URBANO
93 14 21 00 : DESARROLLO REGIONAL
95 11 15 00 : VÍAS DE TRÁFICO LIMITADO
95 11 16 00 : VÍAS DE TRÁFICO ABIERTO
95 12 15 00 : EDIFICIOS Y ESTRUCTURAS COMERCIALES Y DE ENTRETENIMIENTO
95 12 16 00 : EDIFICIOS Y ESTRUCTURAS DE TRANSPORTE
95 12 23 00 : EDIFICIOS Y ESTRUCTURAS DE SALUD Y DEPORTIVAS

*** EXPERIENCIA No.37 :

NÚMERO CONSECUTIVO DEL CONTRATO:037
CONTRATO CELEBRADO POR :2 - SOCIO / ASOCIADO
NOMBRE DEL CONTRATISTA :EDWIN DEL CRISTO MEZA PINEDA
NOMBRE DEL CONTRATANTE :MUNICIPIO DEL ROBLE - SUCRE
VALOR CONTRATADO EN SMLV :66,72

SG FM CL PR - DESCRIPCIÓN

- 70 13 15 00 : PROTECCIÓN DEL TERRENO Y DEL SUELO
70 13 16 00 : PREPARACIÓN DEL TERRENO Y DEL SUELO
70 13 17 00 : GESTIÓN DEL TERRENO Y DEL SUELO
70 17 15 00 : DESARROLLO
70 17 16 00 : VIGILANCIA
70 17 17 00 : RIEGO
70 17 18 00 : SERVICIOS DE DRENAJE
76 10 15 00 : DESINFECCIÓN
76 12 15 00 : RECOLECCIÓN Y DISPOSICIÓN DE BASURAS
76 12 16 00 : DISPOSICIÓN DE DESECHOS NO PELIGROSOS
76 12 17 00 : TRATAMIENTO DE DESECHOS LÍQUIDOS
76 12 19 00 : DISPOSICIÓN DE DESECHOS PELIGROSOS
76 12 20 00 : SERVICIOS DE BASURERO
77 10 15 00 : EVALUACIÓN DE IMPACTO AMBIENTAL
77 10 16 00 : PLANEACIÓN AMBIENTAL
77 10 17 00 : SERVICIOS DE ASESORÍA AMBIENTAL
77 10 18 00 : AUDITORÍA AMBIENTAL
77 11 15 00 : SERVICIOS DE SEGURIDAD AMBIENTAL
77 11 16 00 : REHABILITACIÓN AMBIENTAL
80 10 15 00 : SERVICIOS DE CONSULTORÍA DE NEGOCIOS Y ADMINISTRACIÓN CORPORATIVA
80 10 16 00 : GERENCIA DE PROYECTOS
80 11 15 00 : DESARROLLO DE RECURSOS HUMANOS
80 11 16 00 : SERVICIOS DE PERSONAL TEMPORAL
80 16 15 00 : SERVICIOS DE APOYO GERENCIAL
81 10 15 00 : INGENIERÍA CIVIL Y ARQUITECTURA
81 10 16 00 : INGENIERÍA MECÁNICA
81 10 22 00 : INGENIERÍA DE TRANSPORTE
81 11 17 00 : SISTEMAS DE MANEJO DE INFORMACIÓN MIS
81 12 15 00 : ANÁLISIS ECONÓMICO



CÁMARA DE COMERCIO DE SINCELEJO

CERTIFICADO DE INSCRIPCIÓN Y CLASIFICACIÓN EN EL REGISTRO DE PROPONENTES

Fecha expedición: 14/10/2025 - 17:12:33
Recibo No. S000723572, Valor 72000

CÓDIGO DE VERIFICACIÓN AX1SUvTRNd

Verifique el contenido y confiabilidad de este certificado, ingresando a https://sii.confecamaras.co/vista/plantilla/cv.php?empresa=34 y digite el respectivo código, para que visualice la imagen generada al momento de su expedición. La verificación se puede realizar de manera ilimitada, durante 60 días calendario contados a partir de la fecha de su expedición.

- 81 13 15 00 : METODOLOGÍA Y ANÁLISIS
81 14 15 00 : CONTROL DE CALIDAD
81 14 18 00 : ADMINISTRACIÓN DE INSTALACIONES
81 15 16 00 : CARTOGRAFÍA
81 15 17 00 : GEOLOGÍA
81 15 18 00 : OCEANOGRAFÍA E HIDROLOGÍA
81 15 19 00 : GEOFÍSICA
82 14 15 00 : SERVICIOS DE DISEÑO ARTÍSTICO
83 10 15 00 : SERVICIOS DE ACUEDUCTO Y ALCANTARILLADO
84 10 15 00 : ASISTENCIA DE DESARROLLO
84 11 15 00 : SERVICIOS CONTABLES
84 11 16 00 : SERVICIOS DE AUDITORÍA
93 14 18 00 : EMPLEO
93 14 19 00 : DESARROLLO RURAL
93 14 20 00 : DESARROLLO URBANO
93 14 21 00 : DESARROLLO REGIONAL
95 11 15 00 : VÍAS DE TRÁFICO LIMITADO
95 11 16 00 : VÍAS DE TRÁFICO ABIERTO
95 12 15 00 : EDIFICIOS Y ESTRUCTURAS COMERCIALES Y DE ENTRETENIMIENTO
95 12 16 00 : EDIFICIOS Y ESTRUCTURAS DE TRANSPORTE
95 12 23 00 : EDIFICIOS Y ESTRUCTURAS DE SALUD Y DEPORTIVAS

*** EXPERIENCIA No.38 :

NÚMERO CONSECUTIVO DEL CONTRATO:038
CONTRATO CELEBRADO POR :3 - CONSORCIO O UNIÓN TEMPORAL
NOMBRE DEL CONTRATISTA :CONSORCIO MORROA 2012-EDWIN DEL C. MEZA PINEDA
NOMBRE DEL CONTRATANTE :ALCALDIA MUNICIPAL DE MORROA - SUCRE
VALOR CONTRATADO EN SMLV :422,29
PORCENTAJE DE PARTICIPACIÓN EN EL VALOR EJECUTADO EN CASO DE CONSORCIOS Y UNIONES TEMPORALES: 75%

SG FM CL PR - DESCRIPCIÓN

- 70 13 15 00 : PROTECCIÓN DEL TERRENO Y DEL SUELO
70 13 16 00 : PREPARACIÓN DEL TERRENO Y DEL SUELO
70 13 17 00 : GESTIÓN DEL TERRENO Y DEL SUELO
70 17 15 00 : DESARROLLO
70 17 16 00 : VIGILANCIA
70 17 17 00 : RIEGO
70 17 18 00 : SERVICIOS DE DRENAJE
76 10 15 00 : DESINFECCIÓN
76 12 15 00 : RECOLECCIÓN Y DISPOSICIÓN DE BASURAS
76 12 16 00 : DISPOSICIÓN DE DESECHOS NO PELIGROSOS
76 12 17 00 : TRATAMIENTO DE DESECHOS LÍQUIDOS
76 12 19 00 : DISPOSICIÓN DE DESECHOS PELIGROSOS
76 12 20 00 : SERVICIOS DE BASURERO
77 10 15 00 : EVALUACIÓN DE IMPACTO AMBIENTAL
77 10 16 00 : PLANEACIÓN AMBIENTAL
77 10 17 00 : SERVICIOS DE ASESORÍA AMBIENTAL
77 10 18 00 : AUDITORÍA AMBIENTAL



CÁMARA DE COMERCIO DE SINCELEJO

CERTIFICADO DE INSCRIPCIÓN Y CLASIFICACIÓN EN EL REGISTRO DE PROPONENTES

Fecha expedición: 14/10/2025 - 17:12:33
Recibo No. S000723572, Valor 72000

CÓDIGO DE VERIFICACIÓN AX1SUvTRNd

Verifique el contenido y confiabilidad de este certificado, ingresando a https://sii.confecamaras.co/vista/plantilla/cv.php?empresa=34 y digite el respectivo código, para que visualice la imagen generada al momento de su expedición. La verificación se puede realizar de manera ilimitada, durante 60 días calendario contados a partir de la fecha de su expedición.

- 77 11 15 00 : SERVICIOS DE SEGURIDAD AMBIENTAL
77 11 16 00 : REHABILITACIÓN AMBIENTAL
80 10 15 00 : SERVICIOS DE CONSULTORÍA DE NEGOCIOS Y ADMINISTRACIÓN CORPORATIVA
80 10 16 00 : GERENCIA DE PROYECTOS
80 11 15 00 : DESARROLLO DE RECURSOS HUMANOS
80 11 16 00 : SERVICIOS DE PERSONAL TEMPORAL
80 16 15 00 : SERVICIOS DE APOYO GERENCIAL
81 10 15 00 : INGENIERÍA CIVIL Y ARQUITECTURA
81 10 16 00 : INGENIERÍA MECÁNICA
81 10 22 00 : INGENIERÍA DE TRANSPORTE
81 11 17 00 : SISTEMAS DE MANEJO DE INFORMACIÓN MIS
81 12 15 00 : ANÁLISIS ECONÓMICO
81 13 15 00 : METODOLOGÍA Y ANÁLISIS
81 14 15 00 : CONTROL DE CALIDAD
81 14 18 00 : ADMINISTRACIÓN DE INSTALACIONES
81 15 16 00 : CARTOGRAFÍA
81 15 17 00 : GEOLOGÍA
81 15 18 00 : OCEANOGRAFÍA E HIDROLOGÍA
81 15 19 00 : GEOFÍSICA
82 14 15 00 : SERVICIOS DE DISEÑO ARTÍSTICO
83 10 15 00 : SERVICIOS DE ACUEDUCTO Y ALCANTARILLADO
84 10 15 00 : ASISTENCIA DE DESARROLLO
84 11 15 00 : SERVICIOS CONTABLES
84 11 16 00 : SERVICIOS DE AUDITORÍA
93 14 18 00 : EMPLEO
93 14 19 00 : DESARROLLO RURAL
93 14 20 00 : DESARROLLO URBANO
93 14 21 00 : DESARROLLO REGIONAL
95 11 15 00 : VÍAS DE TRÁFICO LIMITADO
95 11 16 00 : VÍAS DE TRÁFICO ABIERTO
95 12 15 00 : EDIFICIOS Y ESTRUCTURAS COMERCIALES Y DE ENTRETENIMIENTO
95 12 16 00 : EDIFICIOS Y ESTRUCTURAS DE TRANSPORTE
95 12 23 00 : EDIFICIOS Y ESTRUCTURAS DE SALUD Y DEPORTIVAS

*** EXPERIENCIA No.39 :

NÚMERO CONSECUTIVO DEL CONTRATO:039
CONTRATO CELEBRADO POR :2 - SOCIO / ASOCIADO
NOMBRE DEL CONTRATISTA :EDWIN DEL CRISTO MEZA PINEDA
NOMBRE DEL CONTRATANTE :ALCALDIA MUNICIPAL DE BETULIA - SUCRE
VALOR CONTRATADO EN SMLV :392,13

SG FM CL PR - DESCRIPCIÓN

- 11 11 15 00 : BARRO Y TIERRA
11 11 16 00 : PIEDRA
11 11 17 00 : ARENA
11 12 16 00 : MADERA
22 10 16 00 : EQUIPO DE PAVIMENTACIÓN
27 11 21 00 : HERRAMIENTAS DE SUJECIÓN Y FIJACIÓN



CÁMARA DE COMERCIO DE SINCELEJO

149

CERTIFICADO DE INSCRIPCIÓN Y CLASIFICACIÓN EN EL REGISTRO DE PROPONENTES

Fecha expedición: 14/10/2025 - 17:12:33
Recibo No. S000723572, Valor 72000

CÓDIGO DE VERIFICACIÓN AX1SUvTRNd

Verifique el contenido y confiabilidad de este certificado, ingresando a <https://sii.confecamaras.co/vista/plantilla/cv.php?empresa=34> y digite el respectivo código, para que visualice la imagen generada al momento de su expedición. La verificación se puede realizar de manera ilimitada, durante 60 días calendario contados a partir de la fecha de su expedición.

27 11 22 00 : HERRAMIENTAS DE ALBAÑILERÍA Y CONCRETO
27 11 27 00 : HERRAMIENTAS MECÁNICAS
30 10 15 00 : ÁNGULOS
30 10 17 00 : VIGAS
30 10 22 00 : PLANCHA
30 10 23 00 : PERFILES
30 10 24 00 : VARILLAS
30 10 28 00 : PILOTAJE
30 11 15 00 : CONCRETO Y MORTEROS
30 11 16 00 : CEMENTO Y CAL
30 11 18 00 : AGREGADOS
30 11 19 00 : ELEMENTOS PARA REFORZAR CONCRETO
30 16 15 00 : MATERIALES PARA ACABADOS DE PAREDES
30 16 17 00 : SUELOS
30 24 16 00 : COMPONENTES ESTRUCTURALES DE TRIBUNAS, GRADAS Y ESCALERA
39 10 16 00 : LÁMPARAS Y BOMBILLAS
39 10 18 00 : COMPONENTES Y ACCESORIOS DE LÁMPARA
39 10 19 00 : BALASTOS DE LÁMPARAS Y TRANSFORMADORES DE LÁMPARAS
39 11 18 00 : ACCESORIOS DE ILUMINACIÓN
39 11 25 00 : LUMINARIAS DE ESCENARIOS Y ESTUDIOS
39 12 21 00 : EQUIPO DE TRANSMISIÓN Y DISTRIBUCIÓN ELÉCTRICA
40 14 17 00 : MATERIAL DE FERRETERÍA Y ACCESORIOS
49 16 15 00 : EQUIPOS PARA DEPORTES DE CAMPO
49 17 15 00 : EQUIPOS DE GIMNASIA
49 20 15 00 : EQUIPO DE ENTRENAMIENTO PARA AERÓBICOS
49 22 15 00 : ACCESORIOS PARA DEPORTE
49 24 15 00 : EQUIPO DE PARQUES INFANTILES
52 10 15 00 : ALFOMBRAS Y FELPUDOS
55 12 17 00 : SEÑALIZACIÓN
56 10 15 00 : MUEBLES
56 10 19 00 : PIEZAS DE MOBILIARIO Y ACCESORIOS
60 14 12 00 : EQUIPO DE JUEGOS ACTIVOS Y ACCESORIOS
60 14 13 00 : SISTEMAS DE CONSTRUCCIÓN Y BLOQUES INFANTILES
70 17 18 00 : SERVICIOS DE DRENAJE
72 10 15 00 : SERVICIOS DE APOYO PARA LA CONSTRUCCIÓN
72 10 29 00 : SERVICIOS DE MANTENIMIENTO Y REPARACIÓN DE INSTALACIONES
72 10 33 00 : SERVICIOS DE MANTENIMIENTO Y REPARACIÓN DE INFRAESTRUCTURA
72 12 14 00 : SERVICIOS DE CONSTRUCCIÓN DE EDIFICIOS PÚBLICOS ESPECIALIZADOS
72 14 11 00 : SERVICIOS DE CONSTRUCCIÓN Y REVESTIMIENTO Y PAVIMENTACIÓN DE INFRAEST...
72 14 13 00 : SERVICIO DE CONSTRUCCIÓN DE FACILIDADES ATLÉTICAS Y RECREATIVAS
72 14 15 00 : SERVICIOS DE PREPARACIÓN DE TIERRAS
72 14 17 00 : SERVICIOS DE ALQUILER O ARRENDAMIENTO DE EQUIPO Y MAQUINARIA DE CONSTRU...
72 15 13 00 : SERVICIOS DE PINTURA E INSTALACIÓN DE PAPEL DE COLGADURA
72 15 14 00 : SERVICIOS DE CONSTRUCCIÓN DE RECUBRIMIENTOS DE MUROS
72 15 15 00 : SERVICIOS DE SISTEMAS ELÉCTRICOS
72 15 19 00 : SERVICIOS DE ALBAÑILERÍA Y MAMOSTERÍA
72 15 20 00 : SERVICIOS DE PAÑETADO Y DRYWALL



CÁMARA DE COMERCIO DE SINCELEJO

CERTIFICADO DE INSCRIPCIÓN Y CLASIFICACIÓN EN EL REGISTRO DE PROPONENTES

Fecha expedición: 14/10/2025 - 17:12:33
Recibo No. S000723572, Valor 72000

CÓDIGO DE VERIFICACIÓN AX1SUvTRNd

Verifique el contenido y confiabilidad de este certificado, ingresando a <https://sii.confecamaras.co/vista/plantilla/cv.php?empresa=34> y digite el respectivo código, para que visualice la imagen generada al momento de su expedición. La verificación se puede realizar de manera limitada, durante 60 días calendario contados a partir de la fecha de su expedición.

72 15 21 00 : SERVICIOS ACÚSTICOS Y DE AISLAMIENTO
72 15 23 00 : SERVICIOS DE CARPINTERÍA
72 15 25 00 : SERVICIOS DE INSTALACIÓN DE PISOS
72 15 26 00 : SERVICIOS DE TECHADO Y PAREDES EXTERNAS Y LÁMINAS DE METAL
72 15 27 00 : SERVICIOS DE INSTALACIÓN Y REPARACIÓN DE CONCRETO
72 15 29 00 : SERVICIOS DE MONTAJE DE ACERO ESTRUCTURAL
72 15 31 00 : SERVICIOS DE CONSTRUCCIÓN DE FACILIDADES ATLÉTICAS Y RECREATIVAS
72 15 32 00 : SERVICIOS DE RECUBRIMIENTO, IMPERMEABILIZACIÓN PROTECCIÓN CONTRA CLIM...
72 15 40 00 : SERVICIOS DE EDIFICIOS ESPECIALIZADOS Y COMERCIOS
81 10 15 00 : INGENIERÍA CIVIL Y ARQUITECTURA
82 14 15 00 : SERVICIOS DE DISEÑO ARTÍSTICO
90 14 15 00 : EVENTOS PROFESIONALES DEPORTIVOS
90 15 17 00 : PARQUES DE DIVERSIONES
95 12 15 00 : EDIFICIOS Y ESTRUCTURAS COMERCIALES Y DE ENTRETENIMIENTO
95 12 23 00 : EDIFICIOS Y ESTRUCTURAS DE SALUD Y DEPORTIVAS
95 13 15 00 : TARIMAS Y GRADERÍAS

***** EXPERIENCIA No.40 :**

NÚMERO CONSECUTIVO DEL CONTRATO:040
CONTRATO CELEBRADO POR :3 - CONSORCIO O UNIÓN TEMPORAL
NOMBRE DEL CONTRATISTA :CONSORCIO CANCHAS TOLUVIEJO-EDWIN DEL C. MEZA PINEDA
NOMBRE DEL CONTRATANTE :ALCALDIA MUNICIPAL DE TOLUVIEJO - SUCRE
VALOR CONTRATADO EN SMLV :887,77
PORCENTAJE DE PARTICIPACIÓN EN EL VALOR EJECUTADO EN CASO DE CONSORCIOS Y UNIONES TEMPORALES: 99%

SG FM CL PR - DESCRIPCIÓN

11 11 15 00 : BARRO Y TIERRA
11 11 16 00 : PIEDRA
11 11 17 00 : ARENA
11 12 16 00 : MADERA
22 10 16 00 : EQUIPO DE PAVIMENTACIÓN
27 11 21 00 : HERRAMIENTAS DE SUJECIÓN Y FIJACIÓN
27 11 22 00 : HERRAMIENTAS DE ALBAÑILERÍA Y CONCRETO
27 11 27 00 : HERRAMIENTAS MECÁNICAS
30 10 15 00 : ÁNGULOS
30 10 17 00 : VIGAS
30 10 22 00 : PLANCHA
30 10 23 00 : PERFILES
30 10 24 00 : VARILLAS
30 10 28 00 : PILOTAJE
30 11 15 00 : CONCRETO Y MORTEROS
30 11 16 00 : CEMENTO Y CAL
30 11 18 00 : AGREGADOS
30 11 19 00 : ELEMENTOS PARA REFORZAR CONCRETO
30 16 15 00 : MATERIALES PARA ACABADOS DE PAREDES
30 16 17 00 : SUELOS
30 24 16 00 : COMPONENTES ESTRUCTURALES DE TRIBUNAS, GRADAS Y ESCALERA
39 10 16 00 : LÁMPARAS Y BOMBILLAS



CÁMARA DE COMERCIO DE SINCELEJO

15)

CERTIFICADO DE INSCRIPCIÓN Y CLASIFICACIÓN EN EL REGISTRO DE PROPONENTES

Fecha expedición: 14/10/2025 - 17:12:33
Recibo No. S000723572, Valor 72000

CÓDIGO DE VERIFICACIÓN AX1SUVTRNd

Verifique el contenido y confiabilidad de este certificado, ingresando a <https://sii.confecamaras.co/vista/plantilla/cv.php?empresa=34> y digite el respectivo código, para que visualice la imagen generada al momento de su expedición. La verificación se puede realizar de manera ilimitada, durante 60 días calendario contados a partir de la fecha de su expedición.

- 39 10 18 00 : COMPONENTES Y ACCESORIOS DE LÁMPARA
- 39 10 19 00 : BALASTOS DE LÁMPARAS Y TRANSFORMADORES DE LÁMPARAS
- 39 11 18 00 : ACCESORIOS DE ILUMINACIÓN
- 39 11 25 00 : LUMINARIAS DE ESCENARIOS Y ESTUDIOS
- 39 12 21 00 : EQUIPO DE TRANSMISIÓN Y DISTRIBUCIÓN ELÉCTRICA
- 40 14 17 00 : MATERIAL DE FERRETERÍA Y ACCESORIOS
- 49 16 15 00 : EQUIPOS PARA DEPORTES DE CAMPO
- 49 17 15 00 : EQUIPOS DE GIMNASIA
- 49 20 15 00 : EQUIPO DE ENTRENAMIENTO PARA AERÓBICOS
- 49 22 15 00 : ACCESORIOS PARA DEPORTE
- 49 24 15 00 : EQUIPO DE PARQUES INFANTILES
- 52 10 15 00 : ALFOMBRAS Y FELPUDOS
- 55 12 17 00 : SEÑALIZACIÓN
- 56 10 15 00 : MUEBLES
- 56 10 19 00 : PIEZAS DE MOBILIARIO Y ACCESORIOS
- 60 14 12 00 : EQUIPO DE JUEGOS ACTIVOS Y ACCESORIOS
- 60 14 13 00 : SISTEMAS DE CONSTRUCCIÓN Y BLOQUES INFANTILES
- 70 17 18 00 : SERVICIOS DE DRENAJE
- 72 10 15 00 : SERVICIOS DE APOYO PARA LA CONSTRUCCIÓN
- 72 10 29 00 : SERVICIOS DE MANTENIMIENTO Y REPARACIÓN DE INSTALACIONES
- 72 10 33 00 : SERVICIOS DE MANTENIMIENTO Y REPARACIÓN DE INFRAESTRUCTURA
- 72 12 14 00 : SERVICIOS DE CONSTRUCCIÓN DE EDIFICIOS PÚBLICOS ESPECIALIZADOS
- 72 14 11 00 : SERVICIOS DE CONSTRUCCIÓN Y REVESTIMIENTO Y PAVIMENTACIÓN DE INFRAEST...
- 72 14 13 00 : SERVICIO DE CONSTRUCCIÓN DE FACILIDADES ATLÉTICAS Y RECREATIVAS
- 72 14 15 00 : SERVICIOS DE PREPARACIÓN DE TIERRAS
- 72 14 17 00 : SERVICIOS DE ALQUILER O ARRENDAMIENTO DE EQUIPO Y MAQUINARIA DE CONSTRU...
- 72 15 13 00 : SERVICIOS DE PINTURA E INSTALACIÓN DE PAPEL DE COLGADURA
- 72 15 14 00 : SERVICIOS DE CONSTRUCCIÓN DE RECUBRIMIENTOS DE MUROS
- 72 15 15 00 : SERVICIOS DE SISTEMAS ELÉCTRICOS
- 72 15 19 00 : SERVICIOS DE ALBAÑILERÍA Y MAMPOSTERÍA
- 72 15 20 00 : SERVICIOS DE PAÑETADO Y DRYWALL
- 72 15 21 00 : SERVICIOS ACÚSTICOS Y DE AISLAMIENTO
- 72 15 23 00 : SERVICIOS DE CARPINTERÍA
- 72 15 25 00 : SERVICIOS DE INSTALACIÓN DE PISOS
- 72 15 26 00 : SERVICIOS DE TECHADO Y PAREDES EXTERNAS Y LÁMINAS DE METAL
- 72 15 27 00 : SERVICIOS DE INSTALACIÓN Y REPARACIÓN DE CONCRETO
- 72 15 29 00 : SERVICIOS DE MONTAJE DE ACERO ESTRUCTURAL
- 72 15 31 00 : SERVICIOS DE CONSTRUCCIÓN DE FACILIDADES ATLÉTICAS Y RECREATIVAS
- 72 15 32 00 : SERVICIOS DE RECUBRIMIENTO, IMPERMEABILIZACIÓN PROTECCIÓN CONTRA CLIM...
- 72 15 40 00 : SERVICIOS DE EDIFICIOS ESPECIALIZADOS Y COMERCIOS
- 81 10 15 00 : INGENIERÍA CIVIL Y ARQUITECTURA
- 82 14 15 00 : SERVICIOS DE DISEÑO ARTÍSTICO
- 90 14 15 00 : EVENTOS PROFESIONALES DEPORTIVOS
- 90 15 17 00 : PARQUES DE DIVERSIONES
- 95 12 15 00 : EDIFICIOS Y ESTRUCTURAS COMERCIALES Y DE ENTRETENIMIENTO
- 95 12 23 00 : EDIFICIOS Y ESTRUCTURAS DE SALUD Y DEPORTIVAS
- 95 13 15 00 : TARIMAS Y GRADERÍAS



CÁMARA DE COMERCIO DE SINCELEJO

CERTIFICADO DE INSCRIPCIÓN Y CLASIFICACIÓN EN EL REGISTRO DE PROPONENTES

Fecha expedición: 14/10/2025 - 17:12:33
Recibo No. S000723572, Valor 72000

CÓDIGO DE VERIFICACIÓN AX1SUVTRND

Verifique el contenido y confiabilidad de este certificado, ingresando a <https://sil.confecamaras.co/vista/plantilla/cv.php?empresa=34> y digite el respectivo código, para que visualice la imagen generada al momento de su expedición. La verificación se puede realizar de manera ilimitada, durante 60 días calendario contados a partir de la fecha de su expedición.

*** EXPERIENCIA No.41 :

NÚMERO CONSECUTIVO DEL CONTRATO:041

CONTRATO CELEBRADO POR :3 - CONSORCIO O UNIÓN TEMPORAL

NOMBRE DEL CONTRATISTA :CONSORCIO BETULIA 2015-EDWIN DEL C. MEZA PINEDA

NOMBRE DEL CONTRATANTE :ALCALDIA MUNICIPAL DE SAN JUAN DE BETULIA

VALOR CONTRATADO EN SMLV :3980,83

PORCENTAJE DE PARTICIPACIÓN EN EL VALOR EJECUTADO EN CASO DE CONSORCIOS Y UNIONES TEMPORALES: 98%

SG FM CL PR - DESCRIPCIÓN

11 11 15 00 : BARRO Y TIERRA
11 11 16 00 : PIEDRA
11 11 17 00 : ARENA
11 11 18 00 : ARCILLAS
11 12 16 00 : MADERA
11 12 20 00 : PRODUCTOS DE MADERA DISEÑADOS
12 16 23 00 : AGENTES DE CURACIÓN
20 10 15 00 : EQUIPO DE CORTE
20 10 16 00 : CRIBAS Y EQUIPOS DE ALIMENTACIÓN
20 10 17 00 : TRITURADORAS, QUEBRANTADORAS Y AMOLADORES
20 10 18 00 : SISTEMAS MECANIZADOS DE SOPORTE EN TIERRA
20 10 19 00 : SISTEMAS SECUNDARIOS DE RUPTURA DE ROCA
20 10 20 00 : SISTEMAS DE EXPLORACIÓN Y DESARROLLO
20 10 21 00 : BARRENAS DE ROCAS
20 11 15 00 : EQUIPO DE EXPLORACIÓN Y PERFORACIÓN
20 11 16 00 : MAQUINARIA DE PERFORACIÓN Y EXPLOTACIÓN
20 12 11 00 : EQUIPO PARA CEMENTAR
20 12 13 00 : EQUIPO DE CONTROL DE ARENA
20 12 14 00 : HERRAMIENTAS Y EQUIPO DE TERMINACIÓN
20 12 15 00 : HERRAMIENTAS CONVENCIONALES DE PERFORACIÓN
20 12 16 00 : BROCAS DE BARRENA
20 12 18 00 : EQUIPO DE PERFORACIÓN DIRECCIONAL
20 12 19 00 : EQUIPO DE MEDIR Y REGISTRO DEL POZO
20 12 21 00 : EQUIPO DE PERFORACIÓN
20 12 22 00 : EQUIPO DE PRUEBA DEL POZO
20 12 25 00 : EQUIPO PARA TUBERÍA FLEXIBLE
20 12 26 00 : EQUIPO SÍSMICO
20 14 27 00 : UNIDADES DE BOMBLEAR
20 14 29 00 : TANQUES Y RECIPIENTES ALMACENADORES
22 10 15 00 : MAQUINARIA PARA TRABAJO DE DESMONTE
22 10 16 00 : EQUIPO DE PAVIMENTACIÓN
23 27 14 00 : MÁQUINAS SOLDADORAS
23 27 15 00 : MAQUINARIA DE SOLDADURA FUERTE
23 27 16 00 : MAQUINARIA DE SOLDADURA DÉBIL
23 27 17 00 : ACCESORIOS PARA SOLDAR, SOLDADURA FUERTE Y SOLDADURA DÉBIL
24 10 18 00 : EQUIPO PARA MUELLES
25 10 16 00 : VEHÍCULOS DE TRANSPORTE DE PRODUCTOS Y MATERIALES
26 12 15 00 : ALAMBRE ELÉCTRICO
26 12 16 00 : CABLES ELÉCTRICOS Y ACCESORIOS



CÁMARA DE COMERCIO DE SINCELEJO

CERTIFICADO DE INSCRIPCIÓN Y CLASIFICACIÓN EN EL REGISTRO DE PROPONENTES

153

Fecha expedición: 14/10/2025 - 17:12:33
Recibo No. S000723572, Valor 72000

CÓDIGO DE VERIFICACIÓN AX1SUVTRNd

Verifique el contenido y confiabilidad de este certificado, ingresando a <https://sii.confecamaras.co/vista/plantilla/cv.php?empresa=34> y digite el respectivo código, para que visualice la imagen generada al momento de su expedición. La verificación se puede realizar de manera ilimitada, durante 60 días calendario contados a partir de la fecha de su expedición.

- 26 13 15 00 : CENTRALES ELÉCTRICAS
- 27 11 15 00 : HERRAMIENTAS DE CORTE Y ENGARZADO Y PUNZONES
- 27 11 16 00 : HERRAMIENTAS DE PERFILAR
- 27 11 17 00 : LLAVES INGLESAS Y GUÍAS
- 27 11 18 00 : HERRAMIENTAS DE MEDIDA Y BOCETAJE
- 27 11 19 00 : HERRAMIENTAS GRUESAS Y DE ACABADO
- 27 11 20 00 : HERRAMIENTAS MANUALES DE JARDINERÍA, AGRICULTURA Y FORESTACIÓN
- 27 11 21 00 : HERRAMIENTAS DE SUJECIÓN Y FIJACIÓN
- 27 11 22 00 : HERRAMIENTAS DE ALBAÑILERÍA Y CONCRETO
- 27 11 23 00 : HERRAMIENTAS DE MARCAR
- 27 11 24 00 : HERRAMIENTAS DE INSERCIÓN Y AJUSTE
- 27 11 25 00 : HERRAMIENTAS PARA APALANCAR Y CURVAR
- 27 11 27 00 : HERRAMIENTAS MECÁNICAS
- 27 11 28 00 : CONEXIONES DE HERRAMIENTAS Y ACCESORIOS
- 27 11 29 00 : HERRAMIENTAS DISPENSADORAS
- 27 11 30 00 : CEPILLOS
- 27 11 31 00 : HERRAMIENTAS DE ARRASTRE
- 27 11 32 00 : JUEGOS DE HERRAMIENTAS
- 27 11 33 00 : HERRAMIENTAS MANUALES DE PRECISIÓN
- 27 12 15 00 : PRENSAS HIDRÁULICAS
- 27 12 16 00 : PISTONES Y CILINDROS HIDRÁULICOS
- 27 12 17 00 : ACCESORIOS DE TUBERÍA Y MANGA HIDRÁULICA
- 27 13 15 00 : HERRAMIENTAS NEUMÁTICAS
- 27 13 16 00 : ACCESORIOS DE AIRE Y CONECTORES
- 27 13 17 00 : CILINDROS NEUMÁTICOS Y COMPONENTES
- 30 10 15 00 : ÁNGULOS
- 30 10 20 00 : HOJA
- 30 10 22 00 : PLANCHA
- 30 10 24 00 : VARILLAS
- 30 10 28 00 : PILOTAJE
- 30 10 29 00 : PILARES
- 30 10 31 00 : RIELES
- 30 10 32 00 : ENREJADO
- 30 11 15 00 : CONCRETO Y MORTEROS
- 30 11 16 00 : CEMENTO Y CAL
- 30 11 17 00 : YESOS
- 30 11 18 00 : AGREGADOS
- 30 11 19 00 : ELEMENTOS PARA REFORZAR CONCRETO
- 30 12 16 00 : ASFALTOS
- 30 12 17 00 : MATERIALES DE CONSTRUCCIÓN DE CAMINOS Y CARRILERAS
- 30 12 18 00 : MATERIALES DE ARQUITECTURA PAISAJÍSTICA
- 30 12 19 00 : MATERIALES PARA ESTABILIZACIÓN Y REFUERZO DE SUELOS
- 30 13 15 00 : BLOQUES
- 30 14 15 00 : AISLAMIENTO TÉRMICO
- 30 14 16 00 : AISLAMIENTO ESPECIAL
- 30 14 17 00 : CAPAS DE SELLAMIENTO DE AISLAMIENTO
- 30 15 20 00 : CERCADO



CÁMARA DE COMERCIO DE SINCELEJO

CERTIFICADO DE INSCRIPCIÓN Y CLASIFICACIÓN EN EL REGISTRO DE PROPONENTES

Fecha expedición: 14/10/2025 - 17:12:33
Recibo No. S000723572, Valor 72000

CÓDIGO DE VERIFICACIÓN AX1SUvTRNd

1564

Verifique el contenido y confiabilidad de este certificado, ingresando a <https://sii.confecamaras.co/vista/plantilla/cv.php?empresa=34> y digite el respectivo código, para que visualice la imagen generada al momento de su expedición. La verificación se puede realizar de manera ilimitada, durante 60 días calendario contados a partir de la fecha de su expedición.

30 16 17 00 : SUELOS
30 16 19 00 : MOLDEADO Y CARPINTERÍA MECÁNICA
39 12 17 00 : FERRETERÍA ELÉCTRICA Y SUMINISTROS
40 14 16 00 : VÁLVULAS
40 14 17 00 : MATERIAL DE FERRETERÍA Y ACCESORIOS
40 14 20 00 : MANGUERAS
40 15 15 00 : BOMBAS
40 15 16 00 : COMPRESORES
40 15 17 00 : PIEZAS Y ACCESORIOS DE BOMBA
40 16 15 00 : FILTROS
40 17 15 00 : TUBOS Y TUBERÍAS COMERCIALES
40 17 16 00 : TUBOS Y TUBERÍAS INDUSTRIALES
40 17 17 00 : ADAPTADORES DE TUBOS
40 17 21 00 : CODOS PARA TUBOS
40 17 25 00 : CONECTORES DE TUBOS
40 17 29 00 : UNIONES DE EXTENSIÓN DE TUBOS
40 17 49 00 : UNIONES PARA TUBOS
40 17 52 00 : Y DE CONEXIÓN PARA TUBOS
40 17 53 00 : ACCESORIOS Y BRIDAS ESPECIALIZADOS PARA TUBOS
40 18 30 00 : TUBERÍAS DE CAUCHO Y PLÁSTICO
40 18 31 00 : ACCESORIOS DE TUBOS
46 16 15 00 : CONTROL DE TRÁFICO
47 10 15 00 : EQUIPO PARA EL TRATAMIENTO Y SUMINISTRO DE AGUA
55 12 17 00 : SEÑALIZACIÓN
55 12 19 00 : SEÑALIZACIONES
70 10 15 00 : EXPLOTACIONES PESQUERAS
70 13 15 00 : PROTECCIÓN DEL TERRENO Y DEL SUELO
70 13 16 00 : PREPARACIÓN DEL TERRENO Y DEL SUELO
70 13 17 00 : GESTIÓN DEL TERRENO Y DEL SUELO
70 17 15 00 : DESARROLLO
70 17 16 00 : VIGILANCIA
70 17 17 00 : RIEGO
70 17 18 00 : SERVICIOS DE DRENAJE
71 12 15 00 : SERVICIOS DE MEDIDA DE PERFORACIÓN
71 12 26 00 : SERVICIOS DE TERMINACIÓN DEL POZO
72 10 15 00 : SERVICIOS DE APOYO PARA LA CONSTRUCCIÓN
72 10 29 00 : SERVICIOS DE MANTENIMIENTO Y REPARACIÓN DE INSTALACIONES
72 10 33 00 : SERVICIOS DE MANTENIMIENTO Y REPARACIÓN DE INFRAESTRUCTURA
72 12 14 00 : SERVICIOS DE CONSTRUCCIÓN DE EDIFICIOS PÚBLICOS ESPECIALIZADOS
72 12 15 00 : SERVICIOS DE CONSTRUCCIÓN DE PLANTAS INDUSTRIALES
72 14 10 00 : SERVICIOS DE CONSTRUCCIÓN DE AUTOPISTAS Y CARRETERAS
72 14 11 00 : SERVICIOS DE CONSTRUCCIÓN Y REVESTIMIENTO Y PAVIMENTACIÓN DE INFRAEST...
72 14 12 00 : SERVICIOS DE CONSTRUCCIÓN MARINA
72 14 13 00 : SERVICIO DE CONSTRUCCIÓN DE FACILIDADES ATLÉTICAS Y RECREATIVAS
72 14 15 00 : SERVICIOS DE PREPARACIÓN DE TIERRAS
72 14 16 00 : SERVICIOS DE CONSTRUCCIÓN DE SISTEMAS DE TRÁNSITO MASIVO
72 14 17 00 : SERVICIOS DE ALQUILER O ARRENDAMIENTO DE EQUIPO Y MAQUINARIA DE CONSTRU...



CÁMARA DE COMERCIO DE SINCELEJO

CERTIFICADO DE INSCRIPCIÓN Y CLASIFICACIÓN EN EL REGISTRO DE PROPONENTES

Fecha expedición: 14/10/2025 - 17:12:33
Recibo No. S000723572, Valor 72000

CÓDIGO DE VERIFICACIÓN AX1SUvTRNd

Verifique el contenido y confiabilidad de este certificado, ingresando a <https://sii.confecamaras.co/vista/plantilla/cv.php?empresa=34> y digite el respectivo código, para que visualice la imagen generada al momento de su expedición. La verificación se puede realizar de manera ilimitada, durante 60 días calendario contados a partir de la fecha de su expedición.

- 72 15 11 00 : SERVICIOS DE CONSTRUCCIÓN DE PLOMERÍA
- 72 15 12 00 : SERVICIOS DE CONSTRUCCIÓN Y MANTENIMIENTO DE HVAC CALEFACCIÓN Y ENFRI...
- 72 15 15 00 : SERVICIOS DE SISTEMAS ELÉCTRICOS
- 72 15 19 00 : SERVICIOS DE ALBAÑILERÍA Y MAMPOSTERÍA
- 72 15 27 00 : SERVICIOS DE INSTALACIÓN Y REPARACIÓN DE CONCRETO
- 72 15 28 00 : SERVICIOS DE PERFORACIÓN DE POZOS DE AGUA
- 72 15 29 00 : SERVICIOS DE MONTAJE DE ACERO ESTRUCTURAL
- 72 15 31 00 : SERVICIOS DE CONSTRUCCIÓN DE FACILIDADES ATLÉTICAS Y RECREATIVAS
- 72 15 32 00 : SERVICIOS DE RECUBRIMIENTO, IMPERMEABILIZACIÓN PROTECCIÓN CONTRA CLIM...
- 72 15 39 00 : SERVICIO DE PREPARACIÓN DE OBRAS DE CONSTRUCCIÓN
- 72 15 40 00 : SERVICIOS DE EDIFICIOS ESPECIALIZADOS Y COMERCIOS
- 72 15 41 00 : SERVICIOS DE MANTENIMIENTO Y REPARACIÓN DE EQUIPO DE SISTEMAS DE DISTR...
- 72 15 42 00 : SERVICIOS DE MANTENIMIENTO Y REPARACIÓN DE INSTALACIÓN DE INSTRUMENTA...
- 72 15 43 00 : SERVICIOS DE MANTENIMIENTO Y REPARACIÓN DE EQUIPO MOTIVO Y GENERACIÓN...
- 72 15 44 00 : SERVICIOS DE MANTENIMIENTO Y FABRICACIÓN DE ACCESORIOS PARA TUBERÍAS
- 72 15 45 00 : SERVICIOS DE MANTENIMIENTO E INSTALACIÓN DE EQUIPO PESADO
- 76 10 15 00 : DESINFECCIÓN
- 76 12 15 00 : RECOLECCIÓN Y DISPOSICIÓN DE BASURAS
- 76 12 16 00 : DISPOSICIÓN DE DESECHOS NO PELIGROSOS
- 76 12 17 00 : TRATAMIENTO DE DESECHOS LÍQUIDOS
- 76 12 20 00 : SERVICIOS DE BASURERO
- 76 12 23 00 : SERVICIOS DE RECICLABLES
- 76 12 24 00 : HONORARIOS DE DISPOSICIÓN Y TRATAMIENTO DE BASURAS
- 76 13 16 00 : LIMPIEZA DE DERRAMES TÓXICOS
- 77 10 15 00 : EVALUACIÓN DE IMPACTO AMBIENTAL
- 77 10 16 00 : PLANEACIÓN AMBIENTAL
- 77 10 17 00 : SERVICIOS DE ASESORÍA AMBIENTAL
- 77 10 18 00 : AUDITORÍA AMBIENTAL
- 77 10 19 00 : SERVICIOS DE INVESTIGACIÓN DE CONTAMINACIÓN
- 77 10 20 00 : SERVICIOS DE REPORTE AMBIENTAL
- 77 11 15 00 : SERVICIOS DE SEGURIDAD AMBIENTAL
- 77 11 16 00 : REHABILITACIÓN AMBIENTAL
- 77 12 15 00 : CONTAMINACIÓN DEL AIRE
- 77 12 16 00 : CONTAMINACIÓN DEL SUELO
- 77 12 17 00 : CONTAMINACIÓN DEL AGUA
- 78 10 18 00 : TRANSPORTE DE CARGA POR CARRETERA
- 80 10 15 00 : SERVICIOS DE CONSULTORÍA DE NEGOCIOS Y ADMINISTRACIÓN CORPORATIVA
- 80 10 16 00 : GERENCIA DE PROYECTOS
- 80 11 16 00 : SERVICIOS DE PERSONAL TEMPORAL
- 81 10 15 00 : INGENIERÍA CIVIL Y ARQUITECTURA
- 81 10 16 00 : INGENIERÍA MECÁNICA
- 81 10 17 00 : INGENIERÍA ELÉCTRICA Y ELECTRÓNICA
- 81 10 22 00 : INGENIERÍA DE TRANSPORTE
- 81 13 15 00 : METODOLOGÍA Y ANÁLISIS
- 81 14 15 00 : CONTROL DE CALIDAD
- 81 14 18 00 : ADMINISTRACIÓN DE INSTALACIONES
- 81 15 16 00 : CARTOGRAFÍA



CÁMARA DE COMERCIO DE SINCELEJO

CERTIFICADO DE INSCRIPCIÓN Y CLASIFICACIÓN EN EL REGISTRO DE PROPONENTES

Fecha expedición: 14/10/2025 - 17:12:33
Recibo No. S000723572, Valor 72000

CÓDIGO DE VERIFICACIÓN AX1SUvTRNd

Verifique el contenido y confiabilidad de este certificado, ingresando a <https://sii.confecamaras.co/vista/plantilla/cv.php?empresa=34> y digite el respectivo código, para que visualice la imagen generada al momento de su expedición. La verificación se puede realizar de manera ilimitada, durante 60 días calendario contados a partir de la fecha de su expedición.

81 15 17 00 : GEOLOGÍA
81 15 18 00 : OCEANOGRAFÍA E HIDROLOGÍA
83 10 15 00 : SERVICIOS DE ACUEDUCTO Y ALCANTARILLADO
83 10 18 00 : SERVICIOS ELÉCTRICOS
93 14 18 00 : EMPLEO
93 14 19 00 : DESARROLLO RURAL
93 14 20 00 : DESARROLLO URBANO
93 14 21 00 : DESARROLLO REGIONAL
93 15 16 00 : FINANZAS PÚBLICAS
95 11 15 00 : VÍAS DE TRÁFICO LIMITADO
95 11 16 00 : VÍAS DE TRÁFICO ABIERTO
95 12 16 00 : EDIFICIOS Y ESTRUCTURAS DE TRANSPORTE

*** EXPERIENCIA No. 42 :

NÚMERO CONSECUTIVO DEL CONTRATO:042

CONTRATO CELEBRADO POR :2 - SOCIO / ASOCIADO

NOMBRE DEL CONTRATISTA :EDWIN DEL CRISTO MEZA PINEDA

NOMBRE DEL CONTRATANTE :AGUAS DE PADILLA S.A E.S.P

VALOR CONTRATADO EN SMLV :706,87

PORCENTAJE DE PARTICIPACIÓN EN EL VALOR EJECUTADO EN CASO DE CONSORCIOS Y UNIONES TEMPORALES: 98%

SG FM CL PR - DESCRIPCIÓN

11 11 15 00 : BARRO Y TIERRA
11 11 16 00 : PIEDRA
11 11 17 00 : ARENA
11 11 18 00 : ARCILLAS
11 12 16 00 : MADERA
11 12 20 00 : PRODUCTOS DE MADERA DISEÑADOS
12 16 23 00 : AGENTES DE CURACIÓN
20 10 15 00 : EQUIPO DE CORTE
20 10 16 00 : CRIBAS Y EQUIPOS DE ALIMENTACIÓN
20 10 17 00 : TRITURADORAS, QUEBRANTADORAS Y AMOLADORES
20 10 18 00 : SISTEMAS MECANIZADOS DE SOPORTE EN TIERRA
20 10 19 00 : SISTEMAS SECUNDARIOS DE RUPTURA DE ROCA
20 10 20 00 : SISTEMAS DE EXPLORACIÓN Y DESARROLLO
20 10 21 00 : BARRENAS DE ROCAS
20 11 15 00 : EQUIPO DE EXPLORACIÓN Y PERFORACIÓN
20 11 16 00 : MAQUINARIA DE PERFORACIÓN Y EXPLOTACIÓN
20 12 11 00 : EQUIPO PARA CEMENTAR
20 12 13 00 : EQUIPO DE CONTROL DE ARENA
20 12 14 00 : HERRAMIENTAS Y EQUIPO DE TERMINACIÓN
20 12 15 00 : HERRAMIENTAS CONVENCIONALES DE PERFORACIÓN
20 12 16 00 : BROCAS DE BARRENA
20 12 18 00 : EQUIPO DE PERFORACIÓN DIRECCIONAL
20 12 19 00 : EQUIPO DE MEDIR Y REGISTRO DEL POZO
20 12 21 00 : EQUIPO DE PERFORACIÓN
20 12 22 00 : EQUIPO DE PRUEBA DEL POZO
20 12 25 00 : EQUIPO PARA TUBERÍA FLEXIBLE



CÁMARA DE COMERCIO DE SINCELEJO

CERTIFICADO DE INSCRIPCIÓN Y CLASIFICACIÓN EN EL REGISTRO DE PROPONENTES

Fecha expedición: 14/10/2025 - 17:12:33
Recibo No. S000723572, Valor 72000

CÓDIGO DE VERIFICACIÓN AX1SUVTRNd

Verifique el contenido y confiabilidad de este certificado, ingresando a <https://sii.confecamaras.co/vista/plantilla/cv.php?empresa=34> y digite el respectivo código, para que visualice la imagen generada al momento de su expedición. La verificación se puede realizar de manera ilimitada, durante 60 días calendario contados a partir de la fecha de su expedición.

20 12 26 00 : EQUIPO SÍSMICO
20 14 27 00 : UNIDADES DE BOMBLEAR
20 14 29 00 : TANQUES Y RECIPIENTES ALMACENADORES
22 10 15 00 : MAQUINARIA PARA TRABAJO DE DESMONTE
22 10 16 00 : EQUIPO DE PAVIMENTACIÓN
23 27 14 00 : MÁQUINAS SOLDADORAS
23 27 15 00 : MAQUINARIA DE SOLDADURA FUERTE
23 27 16 00 : MAQUINARIA DE SOLDADURA DÉBIL
23 27 17 00 : ACCESORIOS PARA SOLDAR, SOLDADURA FUERTE Y SOLDADURA DÉBIL
24 10 18 00 : EQUIPO PARA MUELLES
25 10 16 00 : VEHÍCULOS DE TRANSPORTE DE PRODUCTOS Y MATERIALES
26 12 15 00 : ALAMBRE ELÉCTRICO
26 12 16 00 : CABLES ELÉCTRICOS Y ACCESORIOS
26 13 15 00 : CENTRALES ELÉCTRICAS
27 11 15 00 : HERRAMIENTAS DE CORTE Y ENGARZADO Y PUNZONES
27 11 16 00 : HERRAMIENTAS DE PERFILAR
27 11 17 00 : LLAVES INGLASAS Y GUÍAS
27 11 18 00 : HERRAMIENTAS DE MEDIDA Y BOCETAJE
27 11 19 00 : HERRAMIENTAS GRUESAS Y DE ACABADO
27 11 20 00 : HERRAMIENTAS MANUALES DE JARDINERÍA, AGRICULTURA Y FORESTACIÓN
27 11 21 00 : HERRAMIENTAS DE SUJECCIÓN Y FIJACIÓN
27 11 22 00 : HERRAMIENTAS DE ALBAÑILERÍA Y CONCRETO
27 11 23 00 : HERRAMIENTAS DE MARCAR
27 11 24 00 : HERRAMIENTAS DE INSERCIÓN Y AJUSTE
27 11 25 00 : HERRAMIENTAS PARA APALANCAR Y CURVAR
27 11 27 00 : HERRAMIENTAS MECÁNICAS
27 11 28 00 : CONEXIONES DE HERRAMIENTAS Y ACCESORIOS
27 11 29 00 : HERRAMIENTAS DISPENSADORAS
27 11 30 00 : CEPILLOS
27 11 31 00 : HERRAMIENTAS DE ARRASTRE
27 11 32 00 : JUEGOS DE HERRAMIENTAS
27 11 33 00 : HERRAMIENTAS MANUALES DE PRECISIÓN
27 12 15 00 : PRENSAS HIDRÁULICAS
27 12 16 00 : PISTONES Y CILINDROS HIDRÁULICOS
27 12 17 00 : ACCESORIOS DE TUBERÍA Y MANGA HIDRÁULICA
27 13 15 00 : HERRAMIENTAS NEUMÁTICAS
27 13 16 00 : ACCESORIOS DE AIRE Y CONECTORES
27 13 17 00 : CILINDROS NEUMÁTICOS Y COMPONENTES
30 10 15 00 : ÁNGULOS
30 10 20 00 : HOJA
30 10 22 00 : PLANCHA
30 10 24 00 : VARILLAS
30 10 28 00 : PILOTAJE
30 10 29 00 : PILARES
30 10 31 00 : RIELES
30 10 32 00 : ENREJADO
30 11 15 00 : CONCRETO Y MORTEROS



CERTIFICADO DE INSCRIPCIÓN Y CLASIFICACIÓN EN EL REGISTRO DE PROPONENTES

Fecha expedición: 14/10/2025 - 17:12:33
Recibo No. S000723572, Valor 72000

CÓDIGO DE VERIFICACIÓN AX1SUvTRNd

Verifique el contenido y confiabilidad de este certificado, ingresando a <https://sii.confecamaras.co/vista/plantilla/cv.php?empresa=34> y digite el respectivo código, para que visualice la imagen generada al momento de su expedición. La verificación se puede realizar de manera ilimitada, durante 60 días calendario contados a partir de la fecha de su expedición.

- 30 11 16 00 : CEMENTO Y CAL
- 30 11 17 00 : YESOS
- 30 11 18 00 : AGREGADOS
- 30 11 19 00 : ELEMENTOS PARA REFORZAR CONCRETO
- 30 12 16 00 : ASFALTOS
- 30 12 17 00 : MATERIALES DE CONSTRUCCIÓN DE CAMINOS Y CARRILERAS
- 30 12 18 00 : MATERIALES DE ARQUITECTURA PAISAJÍSTICA
- 30 12 19 00 : MATERIALES PARA ESTABILIZACIÓN Y REFUERZO DE SUELOS
- 30 13 15 00 : BLOQUES
- 30 14 15 00 : AISLAMIENTO TÉRMICO
- 30 14 16 00 : AISLAMIENTO ESPECIAL
- 30 14 17 00 : CAPAS DE SELLAMIENTO DE AISLAMIENTO
- 30 15 20 00 : CERCADO
- 30 16 17 00 : SUELOS
- 30 16 19 00 : MOLDEADO Y CARPINTERÍA MECÁNICA
- 39 12 17 00 : FERRETERÍA ELÉCTRICA Y SUMINISTROS
- 40 14 16 00 : VÁLVULAS
- 40 14 17 00 : MATERIAL DE FERRETERÍA Y ACCESORIOS
- 40 14 20 00 : MANGUERAS
- 40 15 15 00 : BOMBAS
- 40 15 16 00 : COMPRESORES
- 40 15 17 00 : PIEZAS Y ACCESORIOS DE BOMBA
- 40 16 15 00 : FILTROS
- 40 17 15 00 : TUBOS Y TUBERÍAS COMERCIALES
- 40 17 16 00 : TUBOS Y TUBERÍAS INDUSTRIALES
- 40 17 17 00 : ADAPTADORES DE TUBOS
- 40 17 21 00 : CODOS PARA TUBOS
- 40 17 25 00 : CONECTORES DE TUBOS
- 40 17 29 00 : UNIONES DE EXTENSIÓN DE TUBOS
- 40 17 49 00 : UNIONES PARA TUBOS
- 40 17 52 00 : Y DE CONEXIÓN PARA TUBOS
- 40 17 53 00 : ACCESORIOS Y BRIDAS ESPECIALIZADOS PARA TUBOS
- 40 18 30 00 : TUBERÍAS DE CAUCHO Y PLÁSTICO
- 40 18 31 00 : ACCESORIOS DE TUBOS
- 46 16 15 00 : CONTROL DE TRÁFICO
- 47 10 15 00 : EQUIPO PARA EL TRATAMIENTO Y SUMINISTRO DE AGUA
- 55 12 17 00 : SEÑALIZACIÓN
- 55 12 19 00 : SEÑALIZACIONES
- 70 10 15 00 : EXPLOTACIONES PESQUERAS
- 70 13 15 00 : PROTECCIÓN DEL TERRENO Y DEL SUELO
- 70 13 16 00 : PREPARACIÓN DEL TERRENO Y DEL SUELO
- 70 13 17 00 : GESTIÓN DEL TERRENO Y DEL SUELO
- 70 17 15 00 : DESARROLLO
- 70 17 16 00 : VIGILANCIA
- 70 17 17 00 : RIEGO
- 70 17 18 00 : SERVICIOS DE DRENAJE
- 71 12 15 00 : SERVICIOS DE MEDIDA DE PERFORACIÓN



CÁMARA DE COMERCIO DE SINCELEJO

CERTIFICADO DE INSCRIPCIÓN Y CLASIFICACIÓN EN EL REGISTRO DE PROPONENTES

Fecha expedición: 14/10/2025 - 17:12:33

Recibo No. S000723572, Valor 72000

CÓDIGO DE VERIFICACIÓN AX1SUVTRNd

Verifique el contenido y confiabilidad de este certificado, ingresando a <https://sii.confecamaras.co/vista/plantilla/cv.php?empresa=34> y digite el respectivo código, para que visualice la imagen generada al momento de su expedición. La verificación se puede realizar de manera ilimitada, durante 60 días calendario contados a partir de la fecha de su expedición.

71 12 26 00 : SERVICIOS DE TERMINACIÓN DEL POZO
72 10 15 00 : SERVICIOS DE APOYO PARA LA CONSTRUCCIÓN
72 10 29 00 : SERVICIOS DE MANTENIMIENTO Y REPARACIÓN DE INSTALACIONES
72 10 33 00 : SERVICIOS DE MANTENIMIENTO Y REPARACIÓN DE INFRAESTRUCTURA
72 12 14 00 : SERVICIOS DE CONSTRUCCIÓN DE EDIFICIOS PÚBLICOS ESPECIALIZADOS
72 12 15 00 : SERVICIOS DE CONSTRUCCIÓN DE PLANTAS INDUSTRIALES
72 14 10 00 : SERVICIOS DE CONSTRUCCIÓN DE AUTOPISTAS Y CARRETERAS
72 14 11 00 : SERVICIOS DE CONSTRUCCIÓN Y REVESTIMIENTO Y PAVIMENTACIÓN DE INFRAEST...
72 14 12 00 : SERVICIOS DE CONSTRUCCIÓN MARINA
72 14 13 00 : SERVICIO DE CONSTRUCCIÓN DE FACILIDADES ATLÉTICAS Y RECREATIVAS
72 14 15 00 : SERVICIOS DE PREPARACIÓN DE TIERRAS
72 14 16 00 : SERVICIOS DE CONSTRUCCIÓN DE SISTEMAS DE TRÁNSITO MASIVO
72 14 17 00 : SERVICIOS DE ALQUILER O ARRENDAMIENTO DE EQUIPO Y MAQUINARIA DE CONSTRU...
72 15 11 00 : SERVICIOS DE CONSTRUCCIÓN DE PLOMERÍA
72 15 12 00 : SERVICIOS DE CONSTRUCCIÓN Y MANTENIMIENTO DE HVAC CALEFACCIÓN Y ENFRI...
72 15 15 00 : SERVICIOS DE SISTEMAS ELÉCTRICOS
72 15 19 00 : SERVICIOS DE ALBAÑILERÍA Y MAMPOSTERÍA
72 15 27 00 : SERVICIOS DE INSTALACIÓN Y REPARACIÓN DE CONCRETO
72 15 28 00 : SERVICIOS DE PERFORACIÓN DE POZOS DE AGUA
72 15 29 00 : SERVICIOS DE MONTAJE DE ACERO ESTRUCTURAL
72 15 31 00 : SERVICIOS DE CONSTRUCCIÓN DE FACILIDADES ATLÉTICAS Y RECREATIVAS
72 15 32 00 : SERVICIOS DE RECUBRIMIENTO, IMPERMEABILIZACIÓN PROTECCIÓN CONTRA CLIM...
72 15 39 00 : SERVICIO DE PREPARACIÓN DE OBRAS DE CONSTRUCCIÓN
72 15 40 00 : SERVICIOS DE EDIFICIOS ESPECIALIZADOS Y COMERCIOS
72 15 41 00 : SERVICIOS DE MANTENIMIENTO Y REPARACIÓN DE EQUIPO DE SISTEMAS DE DISTR...
72 15 42 00 : SERVICIOS DE MANTENIMIENTO Y REPARACIÓN DE INSTALACIÓN DE INSTRUMENTA...
72 15 43 00 : SERVICIOS DE MANTENIMIENTO Y REPARACIÓN DE EQUIPO MOTIVO Y GENERACIÓN...
72 15 44 00 : SERVICIOS DE MANTENIMIENTO Y FABRICACIÓN DE ACCESORIOS PARA TUBERÍAS
72 15 45 00 : SERVICIOS DE MANTENIMIENTO E INSTALACIÓN DE EQUIPO PESADO
76 10 15 00 : DESINFECCIÓN
76 12 15 00 : RECOLECCIÓN Y DISPOSICIÓN DE BASURAS
76 12 16 00 : DISPOSICIÓN DE DESECHOS NO PELIGROSOS
76 12 17 00 : TRATAMIENTO DE DESECHOS LÍQUIDOS
76 12 20 00 : SERVICIOS DE BASURERO
76 12 23 00 : SERVICIOS DE RECICLABLES
76 12 24 00 : HONORARIOS DE DISPOSICIÓN Y TRATAMIENTO DE BASURAS
76 13 16 00 : LIMPIEZA DE DERRAMES TÓXICOS
77 10 15 00 : EVALUACIÓN DE IMPACTO AMBIENTAL
77 10 16 00 : PLANEACIÓN AMBIENTAL
77 10 17 00 : SERVICIOS DE ASESORÍA AMBIENTAL
77 10 18 00 : AUDITORÍA AMBIENTAL
77 10 19 00 : SERVICIOS DE INVESTIGACIÓN DE CONTAMINACIÓN
77 10 20 00 : SERVICIOS DE REPORTE AMBIENTAL
77 11 15 00 : SERVICIOS DE SEGURIDAD AMBIENTAL
77 11 16 00 : REHABILITACIÓN AMBIENTAL
77 12 15 00 : CONTAMINACIÓN DEL AIRE
77 12 16 00 : CONTAMINACIÓN DEL SUELO



CÁMARA DE COMERCIO DE SINCELEJO

160

CERTIFICADO DE INSCRIPCIÓN Y CLASIFICACIÓN EN EL REGISTRO DE PROPONENTES

Fecha expedición: 14/10/2025 - 17:12:33
Recibo No. S000723572, Valor 72000

CÓDIGO DE VERIFICACIÓN AX1SUvTRNd

Verifique el contenido y confiabilidad de este certificado, ingresando a <https://sii.confecamaras.co/vista/plantilla/cv.php?empresa=34> y digite el respectivo código, para que visualice la imagen generada al momento de su expedición. La verificación se puede realizar de manera ilimitada, durante 60 días calendario contados a partir de la fecha de su expedición.

- 77 12 17 00 : CONTAMINACIÓN DEL AGUA
- 78 10 18 00 : TRANSPORTE DE CARGA POR CARRETERA
- 80 10 15 00 : SERVICIOS DE CONSULTORÍA DE NEGOCIOS Y ADMINISTRACIÓN CORPORATIVA
- 80 10 16 00 : GERENCIA DE PROYECTOS
- 80 11 16 00 : SERVICIOS DE PERSONAL TEMPORAL
- 81 10 15 00 : INGENIERÍA CIVIL Y ARQUITECTURA
- 81 10 16 00 : INGENIERÍA MECÁNICA
- 81 10 17 00 : INGENIERÍA ELÉCTRICA Y ELECTRÓNICA
- 81 10 22 00 : INGENIERÍA DE TRANSPORTE
- 81 13 15 00 : METODOLOGÍA Y ANÁLISIS
- 81 14 15 00 : CONTROL DE CALIDAD
- 81 14 18 00 : ADMINISTRACIÓN DE INSTALACIONES
- 81 15 16 00 : CARTOGRAFÍA
- 81 15 17 00 : GEOLOGÍA
- 81 15 18 00 : OCEANOGRAFÍA E HIDROLOGÍA
- 83 10 15 00 : SERVICIOS DE ACUEDUCTO Y ALCANTARILLADO
- 83 10 18 00 : SERVICIOS ELÉCTRICOS
- 93 14 18 00 : EMPLEO
- 93 14 19 00 : DESARROLLO RURAL
- 93 14 20 00 : DESARROLLO URBANO
- 93 14 21 00 : DESARROLLO REGIONAL
- 93 15 16 00 : FINANZAS PÚBLICAS
- 95 11 15 00 : VÍAS DE TRÁFICO LIMITADO
- 95 11 16 00 : VÍAS DE TRÁFICO ABIERTO
- 95 12 16 00 : EDIFICIOS Y ESTRUCTURAS DE TRANSPORTE

*** EXPERIENCIA No. 43 :

NÚMERO CONSECUTIVO DEL CONTRATO:043

CONTRATO CELEBRADO POR :2 - SOCIO / ASOCIADO

NOMBRE DEL CONTRATISTA :EDWIN DEL CRISTO MEZA PINEDA

NOMBRE DEL CONTRATANTE :AGUAS DE BUENAVISTA S.A E.S.P

VALOR CONTRATADO EN SMLV :69,99

PORCENTAJE DE PARTICIPACIÓN EN EL VALOR EJECUTADO EN CASO DE CONSORCIOS Y UNIONES TEMPORALES: 98%

SG FM CL PR - DESCRIPCIÓN

- 11 11 15 00 : BARRO Y TIERRA
- 11 11 16 00 : PIEDRA
- 11 11 17 00 : ARENA
- 11 11 18 00 : ARCILLAS
- 11 12 16 00 : MADERA
- 11 12 20 00 : PRODUCTOS DE MADERA DISEÑADOS
- 12 16 23 00 : AGENTES DE CURACIÓN
- 20 10 15 00 : EQUIPO DE CORTE
- 20 10 16 00 : CRIBAS Y EQUIPOS DE ALIMENTACIÓN
- 20 10 17 00 : TRITURADORAS, QUEBRANTADORAS Y AMOLADORES
- 20 10 18 00 : SISTEMAS MECANIZADOS DE SOPORTE EN TIERRA
- 20 10 19 00 : SISTEMAS SECUNDARIOS DE RUPTURA DE ROCA
- 20 10 20 00 : SISTEMAS DE EXPLORACIÓN Y DESARROLLO



CÁMARA DE COMERCIO DE SINCELEJO

CERTIFICADO DE INSCRIPCIÓN Y CLASIFICACIÓN EN EL REGISTRO DE PROPONENTES

Fecha expedición: 14/10/2025 - 17:12:33
Recibo No. S000723572, Valor 72000

CÓDIGO DE VERIFICACIÓN AX1SUvTRNd

Verifique el contenido y confiabilidad de este certificado, ingresando a <https://sii.confecamaras.co/vista/plantilla/cv.php?empresa=34> y digite el respectivo código, para que visualice la imagen generada al momento de su expedición. La verificación se puede realizar de manera ilimitada, durante 60 días calendario contados a partir de la fecha de su expedición.

- 20 10 21 00 : BARRENAS DE ROCAS
- 20 11 15 00 : EQUIPO DE EXPLORACIÓN Y PERFORACIÓN
- 20 11 16 00 : MAQUINARIA DE PERFORACIÓN Y EXPLOTACIÓN
- 20 12 11 00 : EQUIPO PARA CEMENTAR
- 20 12 13 00 : EQUIPO DE CONTROL DE ARENA
- 20 12 14 00 : HERRAMIENTAS Y EQUIPO DE TERMINACIÓN
- 20 12 15 00 : HERRAMIENTAS CONVENCIONALES DE PERFORACIÓN
- 20 12 16 00 : BROCAS DE BARRENA
- 20 12 18 00 : EQUIPO DE PERFORACIÓN DIRECCIONAL
- 20 12 19 00 : EQUIPO DE MEDIR Y REGISTRO DEL POZO
- 20 12 21 00 : EQUIPO DE PERFORACIÓN
- 20 12 22 00 : EQUIPO DE PRUEBA DEL POZO
- 20 12 25 00 : EQUIPO PARA TUBERÍA FLEXIBLE
- 20 12 26 00 : EQUIPO SÍSMICO
- 20 14 27 00 : UNIDADES DE BOMBLEAR
- 20 14 29 00 : TANQUES Y RECIPIENTES ALMACENADORES
- 22 10 15 00 : MAQUINARIA PARA TRABAJO DE DESMONTE
- 22 10 16 00 : EQUIPO DE PAVIMENTACIÓN
- 23 27 14 00 : MÁQUINAS SOLDADORAS
- 23 27 15 00 : MAQUINARIA DE SOLDADURA FUERTE
- 23 27 16 00 : MAQUINARIA DE SOLDADURA DÉBIL
- 23 27 17 00 : ACCESORIOS PARA SOLDAR, SOLDADURA FUERTE Y SOLDADURA DÉBIL
- 24 10 18 00 : EQUIPO PARA MUELLES
- 25 10 16 00 : VEHÍCULOS DE TRANSPORTE DE PRODUCTOS Y MATERIALES
- 26 12 15 00 : ALAMBRE ELÉCTRICO
- 26 12 16 00 : CABLES ELÉCTRICOS Y ACCESORIOS
- 26 13 15 00 : CENTRALES ELÉCTRICAS
- 27 11 15 00 : HERRAMIENTAS DE CORTE Y ENGARZADO Y PUNZONES
- 27 11 16 00 : HERRAMIENTAS DE PERFILAR
- 27 11 17 00 : LLAVES INGLESAS Y GUÍAS
- 27 11 18 00 : HERRAMIENTAS DE MEDIDA Y BOCETAJE
- 27 11 19 00 : HERRAMIENTAS GRUESAS Y DE ACABADO
- 27 11 20 00 : HERRAMIENTAS MANUALES DE JARDINERÍA, AGRICULTURA Y FORESTACIÓN
- 27 11 21 00 : HERRAMIENTAS DE SUJECCIÓN Y FIJACIÓN
- 27 11 22 00 : HERRAMIENTAS DE ALBAÑILERÍA Y CONCRETO
- 27 11 23 00 : HERRAMIENTAS DE MARCAR
- 27 11 24 00 : HERRAMIENTAS DE INSERCIÓN Y AJUSTE
- 27 11 25 00 : HERRAMIENTAS PARA APALANCAR Y CURVAR
- 27 11 27 00 : HERRAMIENTAS MECÁNICAS
- 27 11 28 00 : CONEXIONES DE HERRAMIENTAS Y ACCESORIOS
- 27 11 29 00 : HERRAMIENTAS DISPENSADORAS
- 27 11 30 00 : CEPILLOS
- 27 11 31 00 : HERRAMIENTAS DE ARRASTRE
- 27 11 32 00 : JUEGOS DE HERRAMIENTAS
- 27 11 33 00 : HERRAMIENTAS MANUALES DE PRECISIÓN
- 27 12 15 00 : PRENSAS HIDRÁULICAS
- 27 12 16 00 : PISTONES Y CILINDROS HIDRÁULICOS



CÁMARA DE COMERCIO DE SINCELEJO

162

CERTIFICADO DE INSCRIPCIÓN Y CLASIFICACIÓN EN EL REGISTRO DE PROPONENTES

Fecha expedición: 14/10/2025 - 17:12:33
Recibo No. S000723572, Valor 72000

CÓDIGO DE VERIFICACIÓN AX1SUVTRND

Verifique el contenido y confiabilidad de este certificado, ingresando a <https://sii.confecamaras.co/vista/plantilla/cv.php?empresa=34> y digite el respectivo código, para que visualice la imagen generada al momento de su expedición. La verificación se puede realizar de manera ilimitada, durante 60 días calendario contados a partir de la fecha de su expedición.

- 27 12 17 00 : ACCESORIOS DE TUBERÍA Y MANGA HIDRÁULICA
- 27 13 15 00 : HERRAMIENTAS NEUMÁTICAS
- 27 13 16 00 : ACCESORIOS DE AIRE Y CONECTORES
- 27 13 17 00 : CILINDROS NEUMÁTICOS Y COMPONENTES
- 30 10 15 00 : ÁNGULOS
- 30 10 20 00 : HOJA
- 30 10 22 00 : PLANCHA
- 30 10 24 00 : VARILLAS
- 30 10 28 00 : PILOTAJE
- 30 10 29 00 : PILARES
- 30 10 31 00 : RIELES
- 30 10 32 00 : ENREJADO
- 30 11 15 00 : CONCRETO Y MORTEROS
- 30 11 16 00 : CEMENTO Y CAL
- 30 11 17 00 : YESOS
- 30 11 18 00 : AGREGADOS
- 30 11 19 00 : ELEMENTOS PARA REFORZAR CONCRETO
- 30 12 16 00 : ASFALTOS
- 30 12 17 00 : MATERIALES DE CONSTRUCCIÓN DE CAMINOS Y CARRILERAS
- 30 12 18 00 : MATERIALES DE ARQUITECTURA PAISAJÍSTICA
- 30 12 19 00 : MATERIALES PARA ESTABILIZACIÓN Y REFUERZO DE SUELOS
- 30 13 15 00 : BLOQUES
- 30 14 15 00 : AISLAMIENTO TÉRMICO
- 30 14 16 00 : AISLAMIENTO ESPECIAL
- 30 14 17 00 : CAPAS DE SELLAMIENTO DE AISLAMIENTO
- 30 15 20 00 : CERCADO
- 30 16 17 00 : SUELOS
- 30 16 19 00 : MOLDEADO Y CARPINTERÍA MECÁNICA
- 39 12 17 00 : FERRETERÍA ELÉCTRICA Y SUMINISTROS
- 40 14 16 00 : VÁLVULAS
- 40 14 17 00 : MATERIAL DE FERRETERÍA Y ACCESORIOS
- 40 14 20 00 : MANGUERAS
- 40 15 15 00 : BOMBAS
- 40 15 16 00 : COMPRESORES
- 40 15 17 00 : PIEZAS Y ACCESORIOS DE BOMBA
- 40 16 15 00 : FILTROS
- 40 17 15 00 : TUBOS Y TUBERÍAS COMERCIALES
- 40 17 16 00 : TUBOS Y TUBERÍAS INDUSTRIALES
- 40 17 17 00 : ADAPTADORES DE TUBOS
- 40 17 21 00 : CODOS PARA TUBOS
- 40 17 25 00 : CONECTORES DE TUBOS
- 40 17 29 00 : UNIONES DE EXTENSIÓN DE TUBOS
- 40 17 49 00 : UNIONES PARA TUBOS
- 40 17 52 00 : Y DE CONEXIÓN PARA TUBOS
- 40 17 53 00 : ACCESORIOS Y BRIDAS ESPECIALIZADOS PARA TUBOS
- 40 18 30 00 : TUBERÍAS DE CAUCHO Y PLÁSTICO
- 40 18 31 00 : ACCESORIOS DE TUBOS



CÁMARA DE COMERCIO DE SINCELEJO

163

CERTIFICADO DE INSCRIPCIÓN Y CLASIFICACIÓN EN EL REGISTRO DE PROPONENTES

Fecha expedición: 14/10/2025 - 17:12:33
Recibo No. S000723572, Valor 72000

CÓDIGO DE VERIFICACIÓN AX1SUvTRnd

Verifique el contenido y conformidad de este certificado, ingresando a <https://sii.comfecamaras.co/vista/plantilla/cv.php?empresa=34> y digite el respectivo código, para que visualice la imagen generada al momento de su expedición. La verificación se puede realizar de manera ilimitada, durante 60 días calendario contados a partir de la fecha de su expedición.

- 46 15 15 00 : CONTROL DE TRÁFICO
- 47 10 15 00 : EQUIPO PARA EL TRATAMIENTO Y SUMINISTRO DE AGUA
- 55 12 17 00 : SEÑALIZACIÓN
- 55 12 19 00 : SEÑALIZACIONES
- 70 10 15 00 : EXPLOTACIONES PESQUERAS
- 70 13 15 00 : PROTECCIÓN DEL TERRENO Y DEL SUELO
- 70 13 16 00 : PREPARACIÓN DEL TERRENO Y DEL SUELO
- 70 13 17 00 : GESTIÓN DEL TERRENO Y DEL SUELO
- 70 17 15 00 : DESARROLLO
- 70 17 16 00 : VIGILANCIA
- 70 17 17 00 : RIEGO
- 70 17 18 00 : SERVICIOS DE DRENAJE
- 71 12 15 00 : SERVICIOS DE MEDIDA DE PERFORACIÓN
- 71 12 26 00 : SERVICIOS DE TERMINACIÓN DEL POZO
- 72 10 15 00 : SERVICIOS DE APOYO PARA LA CONSTRUCCIÓN
- 72 10 29 00 : SERVICIOS DE MANTENIMIENTO Y REPARACIÓN DE INSTALACIONES
- 72 10 33 00 : SERVICIOS DE MANTENIMIENTO Y REPARACIÓN DE INFRAESTRUCTURA
- 72 12 14 00 : SERVICIOS DE CONSTRUCCIÓN DE EDIFICIOS PÚBLICOS ESPECIALIZADOS
- 72 12 15 00 : SERVICIOS DE CONSTRUCCIÓN DE PLANTAS INDUSTRIALES
- 72 14 10 00 : SERVICIOS DE CONSTRUCCIÓN DE AUTOPISTAS Y CARRETERAS
- 72 14 11 00 : SERVICIOS DE CONSTRUCCIÓN Y REVESTIMIENTO Y PAVIMENTACIÓN DE INFRAEST...
- 72 14 12 00 : SERVICIOS DE CONSTRUCCIÓN MARINA
- 72 14 13 00 : SERVICIO DE CONSTRUCCIÓN DE FACILIDADES ATLÉTICAS Y RECREATIVAS
- 72 14 15 00 : SERVICIOS DE PREPARACIÓN DE TIERRAS
- 72 14 16 00 : SERVICIOS DE CONSTRUCCIÓN DE SISTEMAS DE TRÁNSITO MASIVO
- 72 14 17 00 : SERVICIOS DE ALQUILER O ARRENDAMIENTO DE EQUIPO Y MAQUINARIA DE CONSTRU...
- 72 15 11 00 : SERVICIOS DE CONSTRUCCIÓN DE PLOMERÍA
- 72 15 12 00 : SERVICIOS DE CONSTRUCCIÓN Y MANTENIMIENTO DE HVAC CALFACCIÓN Y ENFR...
- 72 15 15 00 : SERVICIOS DE SISTEMAS ELÉCTRICOS
- 72 15 19 00 : SERVICIOS DE ALBAÑILERÍA Y MAMPOSTERÍA
- 72 15 27 00 : SERVICIOS DE INSTALACIÓN Y REPARACIÓN DE CONCRETO
- 72 15 28 00 : SERVICIOS DE PERFORACIÓN DE POZOS DE AGUA
- 72 15 29 00 : SERVICIOS DE MONTAJE DE ACERO ESTRUCTURAL
- 72 15 31 00 : SERVICIOS DE CONSTRUCCIÓN DE FACILIDADES ATLÉTICAS Y RECREATIVAS
- 72 15 32 00 : SERVICIOS DE RECUBRIMIENTO, IMPERMEABILIZACIÓN PROTECCIÓN CONTRA CLIM...
- 72 15 39 00 : SERVICIO DE PREPARACIÓN DE OBRAS DE CONSTRUCCIÓN
- 72 15 40 00 : SERVICIOS DE EDIFICIOS ESPECIALIZADOS Y COMERCIOS
- 72 15 41 00 : SERVICIOS DE MANTENIMIENTO Y REPARACIÓN DE EQUIPO DE SISTEMAS DE DISTR...
- 72 15 42 00 : SERVICIOS DE MANTENIMIENTO Y REPARACIÓN DE INSTALACIÓN DE INSTRUMENTA...
- 72 15 43 00 : SERVICIOS DE MANTENIMIENTO Y REPARACIÓN DE EQUIPO MOTIVO Y GENERACIÓN...
- 72 15 44 00 : SERVICIOS DE MANTENIMIENTO Y FABRICACIÓN DE ACCESORIOS PARA TUBERÍAS
- 72 15 45 00 : SERVICIOS DE MANTENIMIENTO E INSTALACIÓN DE EQUIPO PESADO
- 76 10 15 00 : DESINFECCIÓN
- 76 12 15 00 : RECOLECCIÓN Y DISPOSICIÓN DE BASURAS
- 76 12 16 00 : DISPOSICIÓN DE DESECHOS NO PELIGROSOS
- 76 12 17 00 : TRATAMIENTO DE DESECHOS LÍQUIDOS
- 76 12 20 00 : SERVICIOS DE BASURERO



CÁMARA DE COMERCIO DE SINCELEJO

CERTIFICADO DE INSCRIPCIÓN Y CLASIFICACIÓN EN EL REGISTRO DE PROPONENTES

164

Fecha expedición: 14/10/2025 - 17:12:33
Recibo No. S000723572, Valor 72000

CÓDIGO DE VERIFICACIÓN AX1SUVTRNd

Verifique el contenido y confiabilidad de este certificado, ingresando a <https://sii.confecamaras.co/vista/plantilla/cv.php?empresa=34> y digite el respectivo código, para que visualice la imagen generada al momento de su expedición. La verificación se puede realizar de manera ilimitada, durante 60 días calendario contados a partir de la fecha de su expedición.

- 76 12 23 00 : SERVICIOS DE RECICLABLES
- 76 12 24 00 : HONORARIOS DE DISPOSICIÓN Y TRATAMIENTO DE BASURAS
- 76 13 16 00 : LIMPIEZA DE DERRAMES TÓXICOS
- 77 10 15 00 : EVALUACIÓN DE IMPACTO AMBIENTAL
- 77 10 16 00 : PLANEACIÓN AMBIENTAL
- 77 10 17 00 : SERVICIOS DE ASESORÍA AMBIENTAL
- 77 10 18 00 : AUDITORÍA AMBIENTAL
- 77 10 19 00 : SERVICIOS DE INVESTIGACIÓN DE CONTAMINACIÓN
- 77 10 20 00 : SERVICIOS DE REPORTE AMBIENTAL
- 77 11 15 00 : SERVICIOS DE SEGURIDAD AMBIENTAL
- 77 11 16 00 : REHABILITACIÓN AMBIENTAL
- 77 12 15 00 : CONTAMINACIÓN DEL AIRE
- 77 12 16 00 : CONTAMINACIÓN DEL SUELO
- 77 12 17 00 : CONTAMINACIÓN DEL AGUA
- 78 10 18 00 : TRANSPORTE DE CARGA POR CARRETERA
- 80 10 15 00 : SERVICIOS DE CONSULTORÍA DE NEGOCIOS Y ADMINISTRACIÓN CORPORATIVA
- 80 10 16 00 : GERENCIA DE PROYECTOS
- 80 11 16 00 : SERVICIOS DE PERSONAL TEMPORAL
- 81 13 15 00 : INGENIERÍA CIVIL Y ARQUITECTURA
- 81 10 16 00 : INGENIERÍA MECÁNICA
- 81 10 17 00 : INGENIERÍA ELÉCTRICA Y ELECTRÓNICA
- 81 10 22 00 : INGENIERÍA DE TRANSPORTE
- 81 13 15 00 : METODOLOGÍA Y ANÁLISIS
- 81 14 15 00 : CONTROL DE CALIDAD
- 81 14 18 00 : ADMINISTRACIÓN DE INSTALACIONES
- 81 15 16 00 : CARTOGRAFÍA
- 81 15 17 00 : GEOLOGÍA
- 81 15 18 00 : GEOMORFOLOGÍA E HIDROLOGÍA
- 83 10 15 00 : SERVICIOS DE ACUEDUCTO Y ALCANTARILLADO
- 83 10 18 00 : SERVICIOS ELÉCTRICOS
- 93 14 18 00 : EMPLEO
- 93 14 19 00 : DESARROLLO RURAL
- 93 14 20 00 : DESARROLLO URBANO
- 93 14 21 00 : DESARROLLO REGIONAL
- 93 15 16 00 : FINANZAS PÚBLICAS
- 95 11 15 00 : VÍAS DE TRÁFICO LIMITADO
- 95 11 16 00 : VÍAS DE TRÁFICO ABIERTO
- 95 12 16 00 : EDIFICIOS Y ESTRUCTURAS DE TRANSPORTE

*** EXPERIENCIA No.44 :

NÚMERO CONSECUTIVO DEL CONTRATO:044

CONTRATO CELEBRADO POR :2 - SOCIO / ASOCIADO

NOMBRE DEL CONTRATISTA :EDWIN DEL CRISTO MEZA PINEDA

NOMBRE DEL CONTRATANTE :AGUAS DE BETULIA S.A E.S.P

VALOR CONTRATADO EN SMMLV :547,34

PORCENTAJE DE PARTICIPACIÓN EN EL VALOR EJECUTADO EN CASO DE CONSORCIOS Y UNIONES TEMPORALES: 98%

SG FM CL PR - DESCRIPCIÓN



CÁMARA DE COMERCIO DE SINCELEJO

CERTIFICADO DE INSCRIPCIÓN Y CLASIFICACIÓN EN EL REGISTRO DE PROPONENTES

165

Fecha expedición: 14/10/2025 - 17:12:33
Recibo No. S000723572, Valor 72000

CÓDIGO DE VERIFICACIÓN AX1SUvTRNd

Verifique el contenido y confiabilidad de este certificado, ingresando a <https://sii.confecamaras.co/vista/plantilla/cv.php?empresa=34> y digite el respectivo código, para que visualice la imagen generada al momento de su expedición. La verificación se puede realizar de manera ilimitada, durante 60 días calendario contados a partir de la fecha de su expedición.

11 11 15 00 : BARRO Y TIERRA
11 11 16 00 : PIEDRA
11 11 17 00 : ARENA
11 11 18 00 : ARCILLAS
11 12 16 00 : MADERA
11 12 20 00 : PRODUCTOS DE MADERA DISEÑADOS
12 16 23 00 : AGENTES DE CURACIÓN
20 10 15 00 : EQUIPO DE CORTE
20 10 16 00 : CRIBAS Y EQUIPOS DE ALIMENTACIÓN
20 10 17 00 : TRITURADORAS, QUEBRANTADORAS Y AMOLADORES
20 10 18 00 : SISTEMAS MECANIZADOS DE SOPORTE EN TIERRA
20 10 19 00 : SISTEMAS SECUNDARIOS DE RUPTURA DE ROCA
20 10 20 00 : SISTEMAS DE EXPLORACIÓN Y DESARROLLO
20 10 21 00 : BARRENAS DE ROCAS
20 11 15 00 : EQUIPO DE EXPLORACIÓN Y PERFORACIÓN
20 11 16 00 : MAQUINARIA DE PERFORACIÓN Y EXPLOTACIÓN
20 12 11 00 : EQUIPO PARA CEMENTAR
20 12 13 00 : EQUIPO DE CONTROL DE ARENA
20 12 14 00 : HERRAMIENTAS Y EQUIPO DE TERMINACIÓN
20 12 15 00 : HERRAMIENTAS CONVENCIONALES DE PERFORACIÓN
20 12 16 00 : BROCAS DE BARRENA
20 12 18 00 : EQUIPO DE PERFORACIÓN DIRECCIONAL
20 12 19 00 : EQUIPO DE MEDIR Y REGISTRO DEL POZO
20 12 21 00 : EQUIPO DE PERFORACIÓN
20 12 22 00 : EQUIPO DE PRUEBA DEL POZO
20 12 25 00 : EQUIPO PARA TUBERÍA FLEXIBLE
20 12 26 00 : EQUIPO SÍSMICO
20 14 27 00 : UNIDADES DE BOMBLEAR
20 14 29 00 : TANQUES Y RECIPIENTES ALMACENADORES
22 10 15 00 : MAQUINARIA PARA TRABAJO DE DESMONTE
22 10 16 00 : EQUIPO DE PAVIMENTACIÓN
23 27 14 00 : MÁQUINAS SOLDADORAS
23 27 15 00 : MAQUINARIA DE SOLDADURA FUERTE
23 27 16 00 : MAQUINARIA DE SOLDADURA DÉBIL
23 27 17 00 : ACCESORIOS PARA SOLDAR, SOLDADURA FUERTE Y SOLDADURA DÉBIL
24 10 18 00 : EQUIPO PARA MUELLES
25 10 16 00 : VEHÍCULOS DE TRANSPORTE DE PRODUCTOS Y MATERIALES
26 12 15 00 : ALAMBRE ELÉCTRICO
26 12 16 00 : CABLES ELÉCTRICOS Y ACCESORIOS
26 13 15 00 : CENTRALES ELÉCTRICAS
27 11 15 00 : HERRAMIENTAS DE CORTE Y ENGARZADO Y PUNZONES
27 11 16 00 : HERRAMIENTAS DE PERFILAR
27 11 17 00 : LLAVES INGLASAS Y GUÍAS
27 11 18 00 : HERRAMIENTAS DE MEDIDA Y BOCETAJE
27 11 19 00 : HERRAMIENTAS GRUESAS Y DE ACABADO
27 11 20 00 : HERRAMIENTAS MANUALES DE JARDINERÍA, AGRICULTURA Y FORESTACIÓN
27 11 21 00 : HERRAMIENTAS DE SUJECCIÓN Y FIJACIÓN



CÁMARA DE COMERCIO DE SINCELEJO

CERTIFICADO DE INSCRIPCIÓN Y CLASIFICACIÓN EN EL REGISTRO DE PROPONENTES

166

Fecha expedición: 14/10/2025 - 17:12:33
Recibo No. S000723572, Valor 72000

CÓDIGO DE VERIFICACIÓN AX1SUvTRNd

Verifique el contenido y confiabilidad de este certificado, ingresando a <https://sii.confiecamaras.co/vista/plantilla/cv.php?empresa=34> y digite el respectivo código, para que visualice la imagen generada al momento de su expedición. La verificación se puede realizar de manera ilimitada, durante 60 días calendario contados a partir de la fecha de su expedición.

27 11 22 00 : HERRAMIENTAS DE ALBAÑILERÍA Y CONCRETO
27 11 23 00 : HERRAMIENTAS DE MARCAR
27 11 24 00 : HERRAMIENTAS DE INSERCIÓN Y AJUSTE
27 11 25 00 : HERRAMIENTAS PARA APALANCAR Y CURVAR
27 11 27 00 : HERRAMIENTAS MECÁNICAS
27 11 28 00 : CONEXIONES DE HERRAMIENTAS Y ACCESORIOS
27 11 29 00 : HERRAMIENTAS DISPENSADORAS
27 11 30 00 : CEPILLOS
27 11 31 00 : HERRAMIENTAS DE ARRASTRE
27 11 32 00 : JUEGOS DE HERRAMIENTAS
27 11 33 00 : HERRAMIENTAS MANUALES DE PRECISIÓN
27 12 15 00 : PRENSAS HIDRÁULICAS
27 12 16 00 : PISTONES Y CILINDROS HIDRÁULICOS
27 12 17 00 : ACCESORIOS DE TUBERÍA Y MANGA HIDRÁULICA
27 13 15 00 : HERRAMIENTAS NEUMÁTICAS
27 13 16 00 : ACCESORIOS DE AIRE Y CONECTORES
27 13 17 00 : CILINDROS NEUMÁTICOS Y COMPONENTES
30 10 15 00 : ÁNGULOS
30 10 20 00 : HOJA
30 10 22 00 : PLANCHA
30 10 24 00 : VARILLAS
30 10 28 00 : PILOTAJE
30 10 29 00 : PILARES
30 10 31 00 : RIELES
30 10 32 00 : ENREJADO
30 11 15 00 : CONCRETO Y MORTEROS
30 11 16 00 : CEMENTO Y CAL
30 11 17 00 : YESOS
30 11 18 00 : AGREGADOS
30 11 19 00 : ELEMENTOS PARA REFORZAR CONCRETO
30 12 16 00 : ASFALTOS
30 12 17 00 : MATERIALES DE CONSTRUCCIÓN DE CAMINOS Y CARRILERAS
30 12 18 00 : MATERIALES DE ARQUITECTURA PAISAJÍSTICA
30 12 19 00 : MATERIALES PARA ESTABILIZACIÓN Y REFUERZO DE SUELOS
30 13 15 00 : BLOQUES
30 14 15 00 : AISLAMIENTO TÉRMICO
30 14 16 00 : AISLAMIENTO ESPECIAL
30 14 17 00 : CAPAS DE SELLAMIENTO DE AISLAMIENTO
30 15 20 00 : CERCADO
30 16 17 00 : SUELOS
30 16 19 00 : MOLDEADO Y CARPINTERÍA MECÁNICA
39 12 17 00 : FERRETERÍA ELÉCTRICA Y SUMINISTROS
40 14 16 00 : VÁLVULAS
40 14 17 00 : MATERIAL DE FERRETERÍA Y ACCESORIOS
40 14 20 00 : MANGUERAS
40 15 15 00 : BOMBAS
40 15 16 00 : COMPRESORES



CÁMARA DE COMERCIO DE SINCELEJO

CERTIFICADO DE INSCRIPCIÓN Y CLASIFICACIÓN EN EL REGISTRO DE PROPONENTES

Fecha expedición: 14/10/2025 - 17:12:33
Recibo No. S000723572, Valor 72000

CÓDIGO DE VERIFICACIÓN AX1SUVTRNd

Verifique el contenido y confiabilidad de este certificado, ingresando a <https://sii.confecamaras.co/vista/plantilla/cv.php?empresa=34> y digite el respectivo código, para que visualice la imagen generada al momento de su expedición. La verificación se puede realizar de manera ilimitada, durante 60 días calendario contados a partir de la fecha de su expedición.

- 40 15 17 00 : PIEZAS Y ACCESORIOS DE BOMBA
- 40 16 15 00 : FILTROS
- 40 17 15 00 : TUBOS Y TUBERÍAS COMERCIALES
- 40 17 16 00 : TUBOS Y TUBERÍAS INDUSTRIALES
- 40 17 17 00 : ADAPTADORES DE TUBOS
- 40 17 21 00 : CODOS PARA TUBOS
- 40 17 25 00 : CONECTORES DE TUBOS
- 40 17 29 00 : UNIONES DE EXTENSIÓN DE TUBOS
- 40 17 49 00 : UNIONES PARA TUBOS
- 40 17 52 00 : Y DE CONEXIÓN PARA TUBOS
- 40 17 53 00 : ACCESORIOS Y BRIDAS ESPECIALIZADOS PARA TUBOS
- 40 18 30 00 : TUBERÍAS DE CAUCHO Y PLÁSTICO
- 40 18 31 00 : ACCESORIOS DE TUBOS
- 46 16 15 00 : CONTROL DE TRÁFICO
- 47 10 15 00 : EQUIPO PARA EL TRATAMIENTO Y SUMINISTRO DE AGUA
- 55 12 17 00 : SEÑALIZACIÓN
- 55 12 19 00 : SEÑALIZACIONES
- 70 10 15 00 : EXPLOTACIONES PESQUERAS
- 70 13 15 00 : PROTECCIÓN DEL TERRENO Y DEL SUELO
- 70 13 16 00 : PREPARACIÓN DEL TERRENO Y DEL SUELO
- 70 13 17 00 : GESTIÓN DEL TERRENO Y DEL SUELO
- 70 17 15 00 : DESARROLLO
- 70 17 16 00 : VIGILANCIA
- 70 17 17 00 : RIEGO
- 70 17 18 00 : SERVICIOS DE DRENAJE
- 71 12 15 00 : SERVICIOS DE MEDIDA DE PERFORACIÓN
- 71 12 26 00 : SERVICIOS DE TERMINACIÓN DEL POZO
- 72 10 15 00 : SERVICIOS DE APOYO PARA LA CONSTRUCCIÓN
- 72 10 29 00 : SERVICIOS DE MANTENIMIENTO Y REPARACIÓN DE INSTALACIONES
- 72 10 33 00 : SERVICIOS DE MANTENIMIENTO Y REPARACIÓN DE INFRAESTRUCTURA
- 72 12 14 00 : SERVICIOS DE CONSTRUCCIÓN DE EDIFICIOS PÚBLICOS ESPECIALIZADOS
- 72 12 15 00 : SERVICIOS DE CONSTRUCCIÓN DE PLANTAS INDUSTRIALES
- 72 14 10 00 : SERVICIOS DE CONSTRUCCIÓN DE AUTOPISTAS Y CARRETERAS
- 72 14 11 00 : SERVICIOS DE CONSTRUCCIÓN Y REVESTIMIENTO Y PAVIMENTACIÓN DE INFRAEST...
- 72 14 12 00 : SERVICIOS DE CONSTRUCCIÓN MARINA
- 72 14 13 00 : SERVICIO DE CONSTRUCCIÓN DE FACILIDADES ATLÉTICAS Y RECREATIVAS
- 72 14 15 00 : SERVICIOS DE PREPARACIÓN DE TIERRAS
- 72 14 16 00 : SERVICIOS DE CONSTRUCCIÓN DE SISTEMAS DE TRÁNSITO MASIVO
- 72 14 17 00 : SERVICIOS DE ALQUILER O ARRENDAMIENTO DE EQUIPO Y MAQUINARIA DE CONSTRU...
- 72 15 11 00 : SERVICIOS DE CONSTRUCCIÓN DE PLOMERÍA
- 72 15 12 00 : SERVICIOS DE CONSTRUCCIÓN Y MANTENIMIENTO DE HVAC CALEFACCIÓN Y ENFRI...
- 72 15 15 00 : SERVICIOS DE SISTEMAS ELÉCTRICOS
- 72 15 19 00 : SERVICIOS DE ALBAÑILERÍA Y MAMPOSTERÍA
- 72 15 27 00 : SERVICIOS DE INSTALACIÓN Y REPARACIÓN DE CONCRETO
- 72 15 28 00 : SERVICIOS DE PERFORACIÓN DE POZOS DE AGUA
- 72 15 29 00 : SERVICIOS DE MONTAJE DE ACERO ESTRUCTURAL
- 72 15 31 00 : SERVICIOS DE CONSTRUCCIÓN DE FACILIDADES ATLÉTICAS Y RECREATIVAS



CÁMARA DE COMERCIO DE SINCELEJO

168

CERTIFICADO DE INSCRIPCIÓN Y CLASIFICACIÓN EN EL REGISTRO DE PROPONENTES

Fecha expedición: 14/10/2025 - 17:12:33
Recibo No. S000723572, Valor 72000

CÓDIGO DE VERIFICACIÓN AX1SUVTRNd

Verifique el contenido y confiabilidad de este certificado, ingresando a <https://sii.confecamaras.co/vista/plantilla/cv.php?empresa=34> y digite el respectivo código, para que visualice la imagen generada al momento de su expedición. La verificación se puede realizar de manera ilimitada, durante 60 días calendario contados a partir de la fecha de su expedición.

- 72 15 32 00 : SERVICIOS DE RECURRTIMIENTO, IMPERMEABILIZACIÓN PROTECCIÓN CONTRA CLIM...
- 72 15 39 00 : SERVICIO DE PREPARACIÓN DE OBRAS DE CONSTRUCCIÓN
- 72 15 40 00 : SERVICIOS DE EDIFICIOS ESPECIALIZADOS Y COMERCIOS
- 72 15 41 00 : SERVICIOS DE MANTENIMIENTO Y REPARACIÓN DE EQUIPO DE SISTEMAS DE DISTR...
- 72 15 42 00 : SERVICIOS DE MANTENIMIENTO Y REPARACIÓN DE INSTALACIÓN DE INSTRUMENTA...
- 72 15 43 00 : SERVICIOS DE MANTENIMIENTO Y REPARACIÓN DE EQUIPO MOTIVO Y GENERACIÓN...
- 72 15 44 00 : SERVICIOS DE MANTENIMIENTO Y FABRICACIÓN DE ACCESORIOS PARA TUBERÍAS
- 72 15 45 00 : SERVICIOS DE MANTENIMIENTO E INSTALACIÓN DE EQUIPO PESADO
- 76 10 15 00 : DESINFECCIÓN
- 76 12 15 00 : RECOLECCIÓN Y DISPOSICIÓN DE BASURAS
- 76 12 16 00 : DISPOSICIÓN DE DESECHOS NO PELIGROSOS
- 76 12 17 00 : TRATAMIENTO DE DESECHOS LÍQUIDOS
- 76 12 20 00 : SERVICIOS DE BASURERO
- 76 12 23 00 : SERVICIOS DE RECICLABLES
- 76 12 24 00 : HONORARIOS DE DISPOSICIÓN Y TRATAMIENTO DE BASURAS
- 76 13 16 00 : LIMPIEZA DE DERRAMES TÓXICOS
- 77 10 15 00 : EVALUACIÓN DE IMPACTO AMBIENTAL
- 77 10 16 00 : PLANEACIÓN AMBIENTAL
- 77 10 17 00 : SERVICIOS DE ASESORÍA AMBIENTAL
- 77 10 18 00 : AUDITORÍA AMBIENTAL
- 77 10 19 00 : SERVICIOS DE INVESTIGACIÓN DE CONTAMINACIÓN
- 77 10 20 00 : SERVICIOS DE REPORTE AMBIENTAL
- 77 11 15 00 : SERVICIOS DE SEGURIDAD AMBIENTAL
- 77 11 16 00 : REHABILITACIÓN AMBIENTAL
- 77 12 15 00 : CONTAMINACIÓN DEL AIRE
- 77 12 16 00 : CONTAMINACIÓN DEL SUELO
- 77 12 17 00 : CONTAMINACIÓN DEL AGUA
- 78 10 18 00 : TRANSPORTE DE CARGA POR CARRETERA
- 80 10 15 00 : SERVICIOS DE CONSULTORÍA DE NEGOCIOS Y ADMINISTRACIÓN CORPORATIVA
- 80 10 16 00 : GERENCIA DE PROYECTOS
- 80 11 16 00 : SERVICIOS DE PERSONAL TEMPORAL
- 81 10 15 00 : INGENIERÍA CIVIL Y ARQUITECTURA
- 81 10 16 00 : INGENIERÍA MECÁNICA
- 81 10 17 00 : INGENIERÍA ELÉCTRICA Y ELECTRÓNICA
- 81 10 22 00 : INGENIERÍA DE TRANSPORTE
- 81 13 15 00 : METODOLOGÍA Y ANÁLISIS
- 81 14 15 00 : CONTROL DE CALIDAD
- 81 14 18 00 : ADMINISTRACIÓN DE INSTALACIONES
- 81 15 16 00 : CARTOGRAFÍA
- 81 15 17 00 : GEOLOGÍA
- 81 15 18 00 : OCEANOGRAFÍA E HIDROLOGÍA
- 83 10 15 00 : SERVICIOS DE ACUEDUCTO Y ALCANTARILLADO
- 83 10 18 00 : SERVICIOS ELÉCTRICOS
- 93 14 18 00 : EMPLEO
- 93 14 19 00 : DESARROLLO RURAL
- 93 14 20 00 : DESARROLLO URBANO
- 93 14 21 00 : DESARROLLO REGIONAL



CÁMARA DE COMERCIO DE SINCELEJO

CERTIFICADO DE INSCRIPCIÓN Y CLASIFICACIÓN EN EL REGISTRO DE PROPONENTES

169

Fecha expedición: 14/10/2025 - 17:12:33
Recibo No. S000723572, Valor 72000

CÓDIGO DE VERIFICACIÓN AX1SUvTRNd

Verifique el contenido y confiabilidad de este certificado, ingresando a <https://sii.confecamaras.co/vista/plantilla/cv.php?empresa=34> y digite el respectivo código, para que visualice la imagen generada al momento de su expedición. La verificación se puede realizar de manera ilimitada, durante 60 días calendario contados a partir de la fecha de su expedición.

93 15 16 00 : FINANZAS PÚBLICAS
95 11 15 00 : VÍAS DE TRÁFICO LIMITADO
95 11 16 00 : VÍAS DE TRÁFICO ABIERTO
95 12 16 00 : EDIFICIOS Y ESTRUCTURAS DE TRANSPORTE

*** EXPERIENCIA No.45 :

NÚMERO CONSECUTIVO DEL CONTRATO:045

CONTRATO CELEBRADO POR :2 - SOCIO / ASOCIADO

NOMBRE DEL CONTRATISTA :EDWIN DEL CRISTO MEZA PINEDA

NOMBRE DEL CONTRATANTE :AGUAS DE MORROA S.A E.S.P

VALOR CONTRATADO EN SMMLV :2180,76

PORCENTAJE DE PARTICIPACIÓN EN EL VALOR EJECUTADO EN CASO DE CONSORCIOS Y UNIONES TEMPORALES: 98%

SG FM CL PR - DESCRIPCIÓN

11 11 15 00 : BARRO Y TIERRA
11 11 16 00 : PIEDRA
11 11 17 00 : ARENA
11 11 18 00 : ARCILLAS
11 12 16 00 : MADERA
11 12 20 00 : PRODUCTOS DE MADERA DISEÑADOS
12 16 23 00 : AGENTES DE CURACIÓN
20 10 15 00 : EQUIPO DE CORTE
20 10 16 00 : CRIBAS Y EQUIPOS DE ALIMENTACIÓN
20 10 17 00 : TRITURADORAS, QUEBRANTADORAS Y AMOLADORES
20 10 18 00 : SISTEMAS MECANIZADOS DE SOPORTE EN TIERRA
20 10 19 00 : SISTEMAS SECUNDARIOS DE RUPTURA DE ROCA
20 10 20 00 : SISTEMAS DE EXPLORACIÓN Y DESARROLLO
20 10 21 00 : BARRENAS DE ROCAS
20 11 15 00 : EQUIPO DE EXPLORACIÓN Y PERFORACIÓN
20 11 16 00 : MAQUINARIA DE PERFORACIÓN Y EXPLOTACIÓN
20 12 11 00 : EQUIPO PARA CEMENTAR
20 12 13 00 : EQUIPO DE CONTROL DE ARENA
20 12 14 00 : HERRAMIENTAS Y EQUIPO DE TERMINACIÓN
20 12 15 00 : HERRAMIENTAS CONVENCIONALES DE PERFORACIÓN
20 12 16 00 : BROCAS DE BARRENA
20 12 18 00 : EQUIPO DE PERFORACIÓN DIRECCIONAL
20 12 19 00 : EQUIPO DE MEDIR Y REGISTRO DEL POZO
20 12 21 00 : EQUIPO DE PERFORACIÓN
20 12 22 00 : EQUIPO DE PRUEBA DEL POZO
20 12 25 00 : EQUIPO PARA TUBERÍA FLEXIBLE
20 12 26 00 : EQUIPO SÍSMICO
20 14 27 00 : UNIDADES DE BOMBLEAR
20 14 29 00 : TANQUES Y RECIPIENTES ALMACENADORES
22 10 15 00 : MAQUINARIA PARA TRABAJO DE DESMONTE
22 10 16 00 : EQUIPO DE PAVIMENTACIÓN
23 27 14 00 : MÁQUINAS SOLDADORAS
23 27 15 00 : MAQUINARIA DE SOLDADURA FUERTE
23 27 16 00 : MAQUINARIA DE SOLDADURA DÉBIL



CÁMARA DE COMERCIO DE SINCELEJO

CERTIFICADO DE INSCRIPCIÓN Y CLASIFICACIÓN EN EL REGISTRO DE PROPONENTES

170

Fecha expedición: 14/10/2025 - 17:12:33
Recibo No. S000723572, Valor 72000

CÓDIGO DE VERIFICACIÓN AX1SUvTRNd

Verifique el contenido y confiabilidad de este certificado, ingresando a <https://sii.confecamaras.co/vista/plantilla/cv.php?empresa=34> y digite el respectivo código, para que visualice la imagen generada al momento de su expedición. La verificación se puede realizar de manera ilimitada, durante 60 días calendario contados a partir de la fecha de su expedición.

- 23 27 17 00 : ACCESORIOS PARA SOLDAR, SOLDADURA FUERTE Y SOLDADURA DÉBTL.
- 24 10 18 00 : EQUIPO PARA MUELLES
- 25 10 16 00 : VEHÍCULOS DE TRANSPORTE DE PRODUCTOS Y MATERIALES
- 26 12 15 00 : ALAMBRE ELÉCTRICO
- 26 12 16 00 : CABLES ELÉCTRICOS Y ACCESORIOS
- 26 13 15 00 : CENTRALES ELÉCTRICAS
- 27 11 15 00 : HERRAMIENTAS DE CORTE Y ENGARZADO Y PUNZONES
- 27 11 16 00 : HERRAMIENTAS DE PERFILAR
- 27 11 17 00 : LLAVES INGLESAS Y GUÍAS
- 27 11 18 00 : HERRAMIENTAS DE MEDIDA Y BOCEIAJE
- 27 11 19 00 : HERRAMIENTAS GRUESAS Y DE ACABADO
- 27 11 20 00 : HERRAMIENTAS MANUALES DE JARDINERÍA, AGRICULTURA Y FORESTACIÓN
- 27 11 21 00 : HERRAMIENTAS DE SUJECIÓN Y FIJACIÓN
- 27 11 22 00 : HERRAMIENTAS DE ALBAÑILERÍA Y CONCRETO
- 27 11 23 00 : HERRAMIENTAS DE MARCAR
- 27 11 24 00 : HERRAMIENTAS DE INSERCIÓN Y AJUSTE
- 27 11 25 00 : HERRAMIENTAS PARA APALANCAR Y CURVAR
- 27 11 27 00 : HERRAMIENTAS MECÁNICAS
- 27 11 28 00 : CONEXIONES DE HERRAMIENTAS Y ACCESORIOS
- 27 11 29 00 : HERRAMIENTAS DISPENSADORAS
- 27 11 30 00 : CEPILLOS
- 27 11 31 00 : HERRAMIENTAS DE ARRASTRE
- 27 11 32 00 : JUEGOS DE HERRAMIENTAS
- 27 11 33 00 : HERRAMIENTAS MANUALES DE PRECISIÓN
- 27 12 15 00 : PRENSAS HIDRÁULICAS
- 27 12 16 00 : PISTONES Y CILINDROS HIDRÁULICOS
- 27 12 17 00 : ACCESORIOS DE TUBERÍA Y MANGA HIDRÁULICA
- 27 13 15 00 : HERRAMIENTAS NEUMÁTICAS
- 27 13 16 00 : ACCESORIOS DE AIRE Y CONECTORES
- 27 13 17 00 : CILINDROS NEUMÁTICOS Y COMPONENTES
- 30 10 15 00 : ÁNGULOS
- 30 10 20 00 : HOJA
- 30 10 22 00 : PLANCHA
- 30 10 24 00 : VARILLAS
- 30 10 28 00 : PILOTAJE
- 30 10 29 00 : PILARES
- 30 10 31 00 : RIELES
- 30 10 32 00 : ENREJADO
- 30 11 15 00 : CONCRETO Y MORTEROS
- 30 11 16 00 : CEMENTO Y CAL
- 30 11 17 00 : YESOS
- 30 11 18 00 : AGREGADOS
- 30 11 19 00 : ELEMENTOS PARA REFORZAR CONCRETO
- 30 12 16 00 : ASFALTOS
- 30 12 17 00 : MATERIALES DE CONSTRUCCIÓN DE CAMINOS Y CARRILERAS
- 30 12 18 00 : MATERIALES DE ARQUITECTURA PAISAJÍSTICA
- 30 12 19 00 : MATERIALES PARA ESTABILIZACIÓN Y REFUERZO DE SUELOS



CÁMARA DE COMERCIO DE SINCELEJO

CERTIFICADO DE INSCRIPCIÓN Y CLASIFICACIÓN EN EL REGISTRO DE PROPONENTES

(7)

Fecha expedición: 14/10/2025 - 17:12:33
Recibo No. S000723572, Valor 72000

CÓDIGO DE VERIFICACIÓN AX1SUVTRNd

Verifique el contenido y confiabilidad de este certificado, ingresando a <https://sii.confecamaras.co/vista/plantilla/cv.php?empresa=34> y digite el respectivo código, para que visualice la imagen generada al momento de su expedición. La verificación se puede realizar de manera ilimitada, durante 60 días calendario contados a partir de la fecha de su expedición.

- 30 13 15 00 : BLOQUES
- 30 14 15 00 : AISLAMIENTO TÉRMICO
- 30 14 16 00 : AISLAMIENTO ESPECIAL
- 30 14 17 00 : CAPAS DE SELLAMIENTO DE AISLAMIENTO
- 30 15 20 00 : CERCADO
- 30 16 17 00 : SUELOS
- 30 16 19 00 : MOLDEADO Y CARPINTERÍA MECÁNICA
- 39 12 17 00 : FERRETERÍA ELÉCTRICA Y SUMINISTROS
- 40 14 16 00 : VÁLVULAS
- 40 14 17 00 : MATERIAL DE FERRETERÍA Y ACCESORIOS
- 40 14 20 00 : MANGUERAS
- 40 15 15 00 : BOMBAS
- 40 15 16 00 : COMPRESORES
- 40 15 17 00 : PIEZAS Y ACCESORIOS DE BOMBA
- 40 16 15 00 : FILTROS
- 40 17 15 00 : TUBOS Y TUBERÍAS COMERCIALES
- 40 17 16 00 : TUBOS Y TUBERÍAS INDUSTRIALES
- 40 17 17 00 : ADAPTADORES DE TUBOS
- 40 17 21 00 : CODOS PARA TUBOS
- 40 17 25 00 : CONECTORES DE TUBOS
- 40 17 29 00 : UNIONES DE EXTENSIÓN DE TUBOS
- 40 17 49 00 : UNIONES PARA TUBOS
- 40 17 52 00 : Y DE CONEXIÓN PARA TUBOS
- 40 17 53 00 : ACCESORIOS Y BRIDAS ESPECIALIZADOS PARA TUBOS
- 40 18 30 00 : TUBERÍAS DE CAUCHO Y PLÁSTICO
- 40 18 31 00 : ACCESORIOS DE TUBOS
- 46 16 15 00 : CONTROL DE TRÁFICO
- 47 10 15 00 : EQUIPO PARA EL TRATAMIENTO Y SUMINISTRO DE AGUA
- 55 12 17 00 : SEÑALIZACIÓN
- 55 12 19 00 : SEÑALIZACIONES
- 70 10 15 00 : EXPLOTACIONES PESQUERAS
- 70 13 15 00 : PROTECCIÓN DEL TERRENO Y DEL SUELO
- 70 13 16 00 : PREPARACIÓN DEL TERRENO Y DEL SUELO
- 70 13 17 00 : GESTIÓN DEL TERRENO Y DEL SUELO
- 70 17 15 00 : DESARROLLO
- 70 17 16 00 : VIGILANCIA
- 70 17 17 00 : RIEGO
- 70 17 18 00 : SERVICIOS DE DRENAJE
- 71 12 15 00 : SERVICIOS DE MEDIDA DE PERFORACIÓN
- 71 12 26 00 : SERVICIOS DE TERMINACIÓN DEL POZO
- 72 10 15 00 : SERVICIOS DE APOYO PARA LA CONSTRUCCIÓN
- 72 10 29 00 : SERVICIOS DE MANTENIMIENTO Y REPARACIÓN DE INSTALACIONES
- 72 10 33 00 : SERVICIOS DE MANTENIMIENTO Y REPARACIÓN DE INFRAESTRUCTURA
- 72 12 14 00 : SERVICIOS DE CONSTRUCCIÓN DE EDIFICIOS PÚBLICOS ESPECIALIZADOS
- 72 12 15 00 : SERVICIOS DE CONSTRUCCIÓN DE PLANTAS INDUSTRIALES
- 72 14 10 00 : SERVICIOS DE CONSTRUCCIÓN DE AUTOPISTAS Y CARRETERAS
- 72 14 11 00 : SERVICIOS DE CONSTRUCCIÓN Y REVESTIMIENTO Y PAVIMENTACIÓN DE INFRAEST...



CÁMARA DE COMERCIO DE SINCELEJO

CERTIFICADO DE INSCRIPCIÓN Y CLASIFICACIÓN EN EL REGISTRO DE PROPONENTES

172

Fecha expedición: 14/10/2025 - 17:12:33
Recibo No. S000723572, Valor 72000

CÓDIGO DE VERIFICACIÓN AX1SUvTRNd

Verifique el contenido y confiabilidad de este certificado, ingresando a <https://sii.confecamaras.co/vista/plantilla/cv.php?empresa=34> y digite el respectivo código, para que visualice la imagen generada al momento de su expedición. La verificación se puede realizar de manera ilimitada, durante 60 días calendario contados a partir de la fecha de su expedición.

- 72 14 12 00 : SERVICIOS DE CONSTRUCCIÓN MARTNA
- 72 14 13 00 : SERVICIO DE CONSTRUCCIÓN DE FACILIDADES ATLÉTICAS Y RECREATIVAS
- 72 14 15 00 : SERVICIOS DE PREPARACIÓN DE TIERRAS
- 72 14 16 00 : SERVICIOS DE CONSTRUCCIÓN DE SISTEMAS DE TRÁNSITO MASIVO
- 72 14 17 00 : SERVICIOS DE ALQUILER O ARRENDAMIENTO DE EQUIPO Y MAQUINARIA DE CONSTRU...
- 72 15 11 00 : SERVICIOS DE CONSTRUCCIÓN DE PLOMERÍA
- 72 15 12 00 : SERVICIOS DE CONSTRUCCIÓN Y MANTENIMIENTO DE HVAC CALEFACCIÓN Y ENFRI...
- 72 15 15 00 : SERVICIOS DE SISTEMAS ELÉCTRICOS
- 72 15 19 00 : SERVICIOS DE ALBAÑILERÍA Y MAMPOSTERÍA
- 72 15 27 00 : SERVICIOS DE INSTALACIÓN Y REPARACIÓN DE CONCRETO
- 72 15 28 00 : SERVICIOS DE PERFORACIÓN DE POZOS DE AGUA
- 72 15 29 00 : SERVICIOS DE MONTAJE DE ACERO ESTRUCTURAL
- 72 15 31 00 : SERVICIOS DE CONSTRUCCIÓN DE FACILIDADES ATLÉTICAS Y RECREATIVAS
- 72 15 32 00 : SERVICIOS DE RECUBRIMIENTO, IMPERMEABILIZACIÓN PROTECCIÓN CONTRA CLIM...
- 72 15 39 00 : SERVICIO DE PREPARACIÓN DE OBRAS DE CONSTRUCCIÓN
- 72 15 40 00 : SERVICIOS DE EDIFICIOS ESPECIALIZADOS Y COMERCIOS
- 72 15 41 00 : SERVICIOS DE MANTENIMIENTO Y REPARACIÓN DE EQUIPO DE SISTEMAS DE DISTR...
- 72 15 42 00 : SERVICIOS DE MANTENIMIENTO Y REPARACIÓN DE INSTALACIÓN DE INSTRUMENTA...
- 72 15 43 00 : SERVICIOS DE MANTENIMIENTO Y REPARACIÓN DE EQUIPO MOTIVO Y GENERACIÓN...
- 72 15 44 00 : SERVICIOS DE MANTENIMIENTO Y FABRICACIÓN DE ACCESORIOS PARA TUBERÍAS
- 72 15 45 00 : SERVICIOS DE MANTENIMIENTO E INSTALACIÓN DE EQUIPO PESADO
- 76 10 15 00 : DESINFECCIÓN
- 76 12 15 00 : RECOLECCIÓN Y DISPOSICIÓN DE BASURAS
- 76 12 16 00 : DISPOSICIÓN DE DESECHOS NO PELIGROSOS
- 76 12 17 00 : TRATAMIENTO DE DESECHOS LÍQUIDOS
- 76 12 20 00 : SERVICIOS DE BASURERO
- 76 12 23 00 : SERVICIOS DE RECICLABLES
- 76 12 24 00 : HONORARIOS DE DISPOSICIÓN Y TRATAMIENTO DE BASURAS
- 76 13 16 00 : LIMPIEZA DE DERRAMES TÓXICOS
- 77 10 15 00 : EVALUACIÓN DE IMPACTO AMBIENTAL
- 77 10 16 00 : PLANEACIÓN AMBIENTAL
- 77 10 17 00 : SERVICIOS DE ASESORÍA AMBIENTAL
- 77 10 18 00 : AUDITORÍA AMBIENTAL
- 77 10 19 00 : SERVICIOS DE INVESTIGACIÓN DE CONTAMINACIÓN
- 77 10 20 00 : SERVICIOS DE REPORTE AMBIENTAL
- 77 11 15 00 : SERVICIOS DE SEGURIDAD AMBIENTAL
- 77 11 16 00 : REHABILITACIÓN AMBIENTAL
- 77 12 15 00 : CONTAMINACIÓN DEL AIRE
- 77 12 16 00 : CONTAMINACIÓN DEL SUELO
- 77 12 17 00 : CONTAMINACIÓN DEL AGUA
- 78 10 18 00 : TRANSPORTE DE CARGA POR CARRETERA
- 80 10 15 00 : SERVICIOS DE CONSULTORÍA DE NEGOCIOS Y ADMINISTRACIÓN CORPORATIVA
- 80 10 16 00 : GERENCIA DE PROYECTOS
- 80 11 16 00 : SERVICIOS DE PERSONAL TEMPORAL
- 81 10 15 00 : INGENIERÍA CIVIL Y ARQUITECTURA
- 81 10 16 00 : INGENIERÍA MECÁNICA
- 81 10 17 00 : INGENIERÍA ELÉCTRICA Y ELECTRÓNICA



CÁMARA DE COMERCIO DE SINCELEJO

CERTIFICADO DE INSCRIPCIÓN Y CLASIFICACIÓN EN EL REGISTRO DE PROPONENTES

173

Fecha expedición: 14/10/2025 - 17:12:33
Recibo No. S000723572, Valor 72000

CÓDIGO DE VERIFICACIÓN AX1SUVTRNd

Verifique el contenido y confiabilidad de este certificado, ingresando a <https://sii.coniecamaras.co/vista/plantilla/cv.php?empresa=34> y digite el respectivo código, para que visualice la imagen generada al momento de su expedición. La verificación se puede realizar de manera ilimitada, durante 60 días calendario contados a partir de la fecha de su expedición.

- 81 10 22 00 : INGENIERÍA DE TRANSPORTE
- 81 13 15 00 : METODOLOGÍA Y ANÁLISIS
- 81 14 15 00 : CONTROL DE CALIDAD
- 81 14 18 00 : ADMINISTRACIÓN DE INSTALACIONES
- 81 15 16 00 : CARTOGRAFÍA
- 81 15 17 00 : GEOLOGÍA
- 81 15 18 00 : OCEANOGRAFÍA E HIDROLOGÍA
- 83 10 15 00 : SERVICIOS DE ACUEDUCTO Y ALCANTARILLADO
- 83 10 18 00 : SERVICIOS ELÉCTRICOS
- 93 14 18 00 : EMPLEO
- 93 14 19 00 : DESARROLLO RURAL
- 93 14 20 00 : DESARROLLO URBANO
- 93 14 21 00 : DESARROLLO REGIONAL
- 93 15 16 00 : FINANZAS PÚBLICAS
- 95 11 15 00 : VÍAS DE TRÁFICO LIMITADO
- 95 11 16 00 : VÍAS DE TRÁFICO ABIERTO
- 95 12 16 00 : EDIFICIOS Y ESTRUCTURAS DE TRANSPORTE

*** EXPERIENCIA No.46 :

NÚMERO CONSECUTIVO DEL CONTRATO:046
CONTRATO CELEBRADO POR :2 - SOCIO / ASOCIADO
NOMBRE DEL CONTRATISTA :EDWIN DEL CRISTO MEZA PINEDA
NOMBRE DEL CONTRATANTE :AGUAS DE BETULIA S.A E.S.P
VALOR CONTRATADO EN SMMLV :938,65

SG FM CL PR - DESCRIPCIÓN

- 11 11 15 00 : BARRO Y TIERRA
- 11 11 16 00 : PIEDRA
- 11 11 17 00 : ARENA
- 11 11 18 00 : ARCILLAS
- 11 12 16 00 : MADERA
- 11 12 20 00 : PRODUCTOS DE MADERA DISEÑADOS
- 12 16 23 00 : AGENTES DE CURACIÓN
- 20 10 15 00 : EQUIPO DE CORTE
- 20 10 16 00 : CRIBAS Y EQUIPOS DE ALIMENTACIÓN
- 20 10 17 00 : TRITURADORAS, QUEBRANTADORAS Y AMOLADORES
- 20 10 18 00 : SISTEMAS MECANIZADOS DE SOPORTE EN TIERRA
- 20 10 19 00 : SISTEMAS SECUNDARIOS DE RUPTURA DE ROCA
- 20 10 20 00 : SISTEMAS DE EXPLORACIÓN Y DESARROLLO
- 20 10 21 00 : BARRENAS DE ROCAS
- 20 11 15 00 : EQUIPO DE EXPLORACIÓN Y PERFORACIÓN
- 20 11 16 00 : MAQUINARIA DE PERFORACIÓN Y EXPLOTACIÓN
- 20 12 11 00 : EQUIPO PARA CEMENTAR
- 20 12 13 00 : EQUIPO DE CONTROL DE ARENA
- 20 12 14 00 : HERRAMIENTAS Y EQUIPO DE TERMINACIÓN
- 20 12 15 00 : HERRAMIENTAS CONVENCIONALES DE PERFORACIÓN
- 20 12 16 00 : BROCAS DE BARRENA
- 20 12 18 00 : EQUIPO DE PERFORACIÓN DIRECCIONAL



CÁMARA DE COMERCIO DE SINCELEJO

CERTIFICADO DE INSCRIPCIÓN Y CLASIFICACIÓN EN EL REGISTRO DE PROPONENTES

174

Fecha expedición: 14/10/2025 - 17:12:33
Recibo No. S000723572, Valor 72000

CÓDIGO DE VERIFICACIÓN AX1SUvTRNd

Verifique el contenido y confiabilidad de este certificado, ingresando a <https://sii.confecamaras.co/vista/plantilla/cv.php?empresa=34> y digite el respectivo código, para que visualice la imagen generada al momento de su expedición. La verificación se puede realizar de manera ilimitada, durante 60 días calendario contados a partir de la fecha de su expedición.

- 20 12 19 00 : EQUIPO DE MEDIR Y REGISTRO DEL POZO
- 20 12 21 00 : EQUIPO DE PERFORACIÓN
- 20 12 22 00 : EQUIPO DE PRUEBA DEL POZO
- 20 12 25 00 : EQUIPO PARA TUBERÍA FLEXIBLE
- 20 12 26 00 : EQUIPO SÍSMICO
- 20 14 27 00 : UNIDADES DE BOMBLEAR
- 20 14 29 00 : TANQUES Y RECIPIENTES ALMACENADORES
- 22 10 15 00 : MAQUINARIA PARA TRABAJO DE DESMONTE
- 22 10 16 00 : EQUIPO DE PAVIMENTACIÓN
- 23 27 14 00 : MÁQUINAS SOLDADORAS
- 23 27 15 00 : MAQUINARIA DE SOLDADURA FUERTE
- 23 27 16 00 : MAQUINARIA DE SOLDADURA DÉBIL
- 23 27 17 00 : ACCESORIOS PARA SOLDAR, SOLDADURA FUERTE Y SOLDADURA DÉBIL
- 24 10 18 00 : EQUIPO PARA MUELLES
- 25 10 16 00 : VEHÍCULOS DE TRANSPORTE DE PRODUCTOS Y MATERIALES
- 26 12 15 00 : ALAMBRE ELÉCTRICO
- 26 12 16 00 : CABLES ELÉCTRICOS Y ACCESORIOS
- 26 13 15 00 : CENTRALES ELÉCTRICAS
- 27 11 15 00 : HERRAMIENTAS DE CORTE Y ENGARZADO Y PUNZONES
- 27 11 16 00 : HERRAMIENTAS DE PERFILAR
- 27 11 17 00 : LLAVES INGLESAS Y GUÍAS
- 27 11 18 00 : HERRAMIENTAS DE MEDIDA Y BOCETAJE
- 27 11 19 00 : HERRAMIENTAS GRUESAS Y DE ACABADO
- 27 11 20 00 : HERRAMIENTAS MANUALES DE JARDINERÍA, AGRICULTURA Y FORESTACIÓN
- 27 11 21 00 : HERRAMIENTAS DE SUJECIÓN Y FIJACIÓN
- 27 11 22 00 : HERRAMIENTAS DE ALBAÑILERÍA Y CONCRETO
- 27 11 23 00 : HERRAMIENTAS DE MARCAR
- 27 11 24 00 : HERRAMIENTAS DE INSERCIÓN Y AJUSTE
- 27 11 25 00 : HERRAMIENTAS PARA APALANCAR Y CURVAR
- 27 11 27 00 : HERRAMIENTAS MECÁNICAS
- 27 11 28 00 : CONEXIONES DE HERRAMIENTAS Y ACCESORIOS
- 27 11 29 00 : HERRAMIENTAS DISPENSADORAS
- 27 11 30 00 : CEPILLOS
- 27 11 31 00 : HERRAMIENTAS DE ARRASTRE
- 27 11 32 00 : JUEGOS DE HERRAMIENTAS
- 27 11 33 00 : HERRAMIENTAS MANUALES DE PRECISIÓN
- 27 12 15 00 : PRENSAS HIDRÁULICAS
- 27 12 16 00 : PISTONES Y CILINDROS HIDRÁULICOS
- 27 12 17 00 : ACCESORIOS DE TUBERÍA Y MANGA HIDRÁULICA
- 27 13 15 00 : HERRAMIENTAS NEUMÁTICAS
- 27 13 16 00 : ACCESORIOS DE AIRE Y CONECTORES
- 27 13 17 00 : CILINDROS NEUMÁTICOS Y COMPONENTES
- 30 10 15 00 : ÁNGULOS
- 30 10 20 00 : HOJA
- 30 10 22 00 : PLANCHA
- 30 10 24 00 : VARILLAS
- 30 10 28 00 : PILOTAJE



CÁMARA DE COMERCIO DE SINCELEJO

CERTIFICADO DE INSCRIPCIÓN Y CLASIFICACIÓN EN EL REGISTRO DE PROPONENTES

175

Fecha expedición: 14/10/2025 - 17:12:33
Recibo No. S000723572, Valor 72000

CÓDIGO DE VERIFICACIÓN AX1SUvTRNd

Verifique el contenido y confiabilidad de este certificado, ingresando a <https://sii.confecamaras.co/vista/plantilla/cv.php?empresa=34> y digite el respectivo código, para que visualice la imagen generada al momento de su expedición. La verificación se puede realizar de manera ilimitada, durante 60 días calendario contados a partir de la fecha de su expedición.

30 10 29 00 : PILLARES
30 10 31 00 : RIELES
30 10 32 00 : ENREJADO
30 11 15 00 : CONCRETO Y MORTEROS
30 11 16 00 : CEMENTO Y CAL
30 11 17 00 : YESOS
30 11 18 00 : AGREGADOS
30 11 19 00 : ELEMENTOS PARA REFORZAR CONCRETO
30 12 16 00 : ASFALTOS
30 12 17 00 : MATERIALES DE CONSTRUCCIÓN DE CAMINOS Y CARRILERAS
30 12 18 00 : MATERIALES DE ARQUITECTURA PAISAJÍSTICA
30 12 19 00 : MATERIALES PARA ESTABILIZACIÓN Y REFUERZO DE SUELOS
30 13 15 00 : BLOQUES
30 14 15 00 : AISLAMIENTO TÉRMICO
30 14 16 00 : AISLAMIENTO ESPECIAL
30 14 17 00 : CAPAS DE SELLAMIENTO DE AISLAMIENTO
30 15 20 00 : CERCADO
30 16 17 00 : SUELOS
30 16 19 00 : MOLDEADO Y CARPINTERÍA MECÁNICA
39 12 17 00 : FERRETERÍA ELÉCTRICA Y SUMINISTROS
40 14 16 00 : VÁLVULAS
40 14 17 00 : MATERIAL DE FERRETERÍA Y ACCESORIOS
40 14 20 00 : MANGUERAS
40 15 15 00 : BOMBAS
40 15 16 00 : COMPRESORES
40 15 17 00 : PIEZAS Y ACCESORIOS DE BOMBA
40 16 15 00 : FILTROS
40 17 15 00 : TUBOS Y TUBERÍAS COMERCIALES
40 17 16 00 : TUBOS Y TUBERÍAS INDUSTRIALES
40 17 17 00 : ADAPTADORES DE TUBOS
40 17 21 00 : CODOS PARA TUBOS
40 17 25 00 : CONECTORES DE TUBOS
40 17 29 00 : UNIONES DE EXTENSIÓN DE TUBOS
40 17 49 00 : UNIONES PARA TUBOS
40 17 52 00 : Y DE CONEXIÓN PARA TUBOS
40 17 53 00 : ACCESORIOS Y BRIDAS ESPECIALIZADOS PARA TUBOS
40 18 30 00 : TUBERÍAS DE CAUCHO Y PLÁSTICO
40 18 31 00 : ACCESORIOS DE TUBOS
46 16 15 00 : CONTROL DE TRÁFICO
47 10 15 00 : EQUIPO PARA EL TRATAMIENTO Y SUMINISTRO DE AGUA
55 12 17 00 : SEÑALIZACIÓN
55 12 19 00 : SEÑALIZACIONES
70 10 15 00 : EXPLOTACIONES PESQUERAS
70 13 15 00 : PROTECCIÓN DEL TERRENO Y DEL SUELO
70 13 16 00 : PREPARACIÓN DEL TERRENO Y DEL SUELO
70 13 17 00 : GESTIÓN DEL TERRENO Y DEL SUELO
70 17 15 00 : DESARROLLO



CÁMARA DE COMERCIO DE SINCELEJO

CERTIFICADO DE INSCRIPCIÓN Y CLASIFICACIÓN EN EL REGISTRO DE PROPONENTES

176

Fecha expedición: 14/10/2025 - 17:12:33
Recibo No. S000723572, Valor 72000

CÓDIGO DE VERIFICACIÓN AX1SUVTRND

Verifique el contenido y confiabilidad de este certificado, ingresando a <https://sii.confecamaras.co/vista/plantilla/cv.php?empresa=34> y digite el respectivo código, para que visualice la imagen generada al momento de su expedición. La verificación se puede realizar de manera ilimitada, durante 60 días calendario contados a partir de la fecha de su expedición.

- 70 17 16 00 : VIGILANCIA
- 70 17 17 00 : RIEGO
- 70 17 18 00 : SERVICIOS DE DRENAJE
- 71 12 15 00 : SERVICIOS DE MEDIDA DE PERFORACIÓN
- 71 12 26 00 : SERVICIOS DE TERMINACIÓN DEL POZO
- 72 10 15 00 : SERVICIOS DE APOYO PARA LA CONSTRUCCIÓN
- 72 10 29 00 : SERVICIOS DE MANTENIMIENTO Y REPARACIÓN DE INSTALACIONES
- 72 10 33 00 : SERVICIOS DE MANTENIMIENTO Y REPARACIÓN DE INFRAESTRUCTURA
- 72 12 14 00 : SERVICIOS DE CONSTRUCCIÓN DE EDIFICIOS PÚBLICOS ESPECIALIZADOS
- 72 12 15 00 : SERVICIOS DE CONSTRUCCIÓN DE PLANTAS INDUSTRIALES
- 72 14 10 00 : SERVICIOS DE CONSTRUCCIÓN DE AUTOPISTAS Y CARRETERAS
- 72 14 11 00 : SERVICIOS DE CONSTRUCCIÓN Y REVESTIMIENTO Y PAVIMENTACIÓN DE INFRAEST...
- 72 14 12 00 : SERVICIOS DE CONSTRUCCIÓN MARINA
- 72 14 13 00 : SERVICIO DE CONSTRUCCIÓN DE FACILIDADES ATLÉTICAS Y RECREATIVAS
- 72 14 15 00 : SERVICIOS DE PREPARACIÓN DE TIERRAS
- 72 14 16 00 : SERVICIOS DE CONSTRUCCIÓN DE SISTEMAS DE TRÁNSITO MASIVO
- 72 14 17 00 : SERVICIOS DE ALQUILER O ARRENDAMIENTO DE EQUIPO Y MAQUINARIA DE CONSTRU...
- 72 15 11 00 : SERVICIOS DE CONSTRUCCIÓN DE PLOMERÍA
- 72 15 12 00 : SERVICIOS DE CONSTRUCCIÓN Y MANTENIMIENTO DE HVAC CALEFACCIÓN Y ENFRI...
- 72 15 15 00 : SERVICIOS DE SISTEMAS ELÉCTRICOS
- 72 15 19 00 : SERVICIOS DE ALBAÑILERÍA Y MAMPOSTERÍA
- 72 15 27 00 : SERVICIOS DE INSTALACIÓN Y REPARACIÓN DE CONCRETO
- 72 15 28 00 : SERVICIOS DE PERFORACIÓN DE POZOS DE AGUA
- 72 15 29 00 : SERVICIOS DE MONTAJE DE ACERO ESTRUCTURAL
- 72 15 31 00 : SERVICIOS DE CONSTRUCCIÓN DE FACILIDADES ATLÉTICAS Y RECREATIVAS
- 72 15 32 00 : SERVICIOS DE RECUBRIMIENTO, IMPERMEABILIZACIÓN PROTECCIÓN CONTRA CLIM...
- 72 15 39 00 : SERVICIO DE PREPARACIÓN DE OBRAS DE CONSTRUCCIÓN
- 72 15 40 00 : SERVICIOS DE EDIFICIOS ESPECIALIZADOS Y COMERCIOS
- 72 15 41 00 : SERVICIOS DE MANTENIMIENTO Y REPARACIÓN DE EQUIPO DE SISTEMAS DE DISTR...
- 72 15 42 00 : SERVICIOS DE MANTENIMIENTO Y REPARACIÓN DE INSTALACIÓN DE INSTRUMENTA...
- 72 15 43 00 : SERVICIOS DE MANTENIMIENTO Y REPARACIÓN DE EQUIPO MOTIVO Y GENERACIÓN...
- 72 15 44 00 : SERVICIOS DE MANTENIMIENTO Y FABRICACIÓN DE ACCESORIOS PARA TUBERÍAS
- 72 15 45 00 : SERVICIOS DE MANTENIMIENTO E INSTALACIÓN DE EQUIPO PESADO
- 76 10 15 00 : DESINFECCIÓN
- 76 12 15 00 : RECOLECCIÓN Y DISPOSICIÓN DE BASURAS
- 76 12 16 00 : DISPOSICIÓN DE DESECHOS NO PELIGROSOS
- 76 12 17 00 : TRATAMIENTO DE DESECHOS LÍQUIDOS
- 76 12 20 00 : SERVICIOS DE BASURERO
- 76 12 23 00 : SERVICIOS DE RECICLABLES
- 76 12 24 00 : HONORARIOS DE DISPOSICIÓN Y TRATAMIENTO DE BASURAS
- 76 13 16 00 : LIMPIEZA DE DERRAMES TÓXICOS
- 77 10 15 00 : EVALUACIÓN DE IMPACTO AMBIENTAL
- 77 10 16 00 : PLANEACIÓN AMBIENTAL
- 77 10 17 00 : SERVICIOS DE ASESORÍA AMBIENTAL
- 77 10 18 00 : AUDITORÍA AMBIENTAL
- 77 10 19 00 : SERVICIOS DE INVESTIGACIÓN DE CONTAMINACIÓN
- 77 10 20 00 : SERVICIOS DE REPORTE AMBIENTAL