



Días: 2	Resumen de cronología	🕒 Recomendado
1º día	Llegada al destino, traslado al alojamiento y check-in.	10:00 a 10:30
	Museo Nacional de la Artes Escénicas y Gynkana	10:45 a 12:45
	Comida en restaurante (menú especial campaña)	13:00 a 14:40
	Corral de Comedias: Introducción, Función teatro y Charla coloquio	15:00 a 17:15
	A elegir: Tiempo libre ó Juego de pistas teatral después de la obra	17:20 a 19:45
	Discoteca light privada grupos y (opcional) picnic	De 20:00 a determinar
	Alojamiento	A determinar
2º día	Desayuno buffet en alojamiento	09:00 (40')
	Taller de Teatro para escolares	10:00 a 11:30
	Tiempo libre	11:30 a 13:00
	OPCIONAL Comida en restaurante (menú especial campaña)	13:00 a 14:30
Regreso a destino		

PROGRAMA JORNADA:



Salida de origen:

Recomendamos controlar el tiempo que tarda su transporte de origen a destino (Origen a Almagro, parada en Estación de autobuses), la cronología de su actividad debe ajustarse a los tiempos recomendados.



Llegada a Almagro:

En la estación de autobuses (recomendado) o en otro lugar a determinar. El **monitor** estará esperando para recibir al grupo, dar las primeras indicaciones y orientar al conductor del autobús sobre la mejor zona para aparcar el vehículo cerca del alojamiento, de manera que al día siguiente **sea más fácil recoger a los alumnos** e iniciar el viaje hacia Toledo.

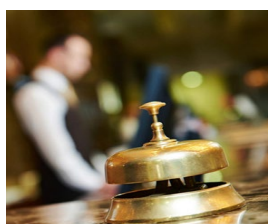

Traslado al alojamiento y check-in.

El **monitor acompañará** al grupo al alojamiento, a la llegada el personal del hotel les dará las instrucciones de uso de los servicios del establecimiento y se realizará la **distribución de las habitaciones**



COMIENZO DE ACTIVIDADES



M. Nacional de las Artes Escénicas y Gymkana teatral (10:45)

Aquí nos espera un **guía turísticos acreditado**, tras una **charla de temática** sobre Almagro y su historia teatral accederemos al museo **Nacional de las Artes Escénicas de Almagro, único en España**, está dedicado al mundo del teatro, la ópera, la zarzuela, el circo y otras formas de espectáculo en vivo.

GYMKANA escénica: Tras la visita al museo, salimos al exterior para poner a prueba lo aprendido. Nuestra guía explicará las normas de la gymkana, que se desarrollará por los alrededores del museo.

Divididos en varios grupos, el alumnado deberá responder preguntas relacionadas con la charla temática, seguir pistas y localizar distintos puntos usando sus dispositivos móviles. El reto: colaborar, orientarse y resolver todas las pruebas... ¡para ver qué grupo se convierte en ganador!

 **Hora recomendada: 10:15 hr. – duración visita museo: 40' – duración gymkana: 90' (exterior)**



COMIDA MENÚ ESPECIAL GRUPO (hr. recomendada: 13:00)

La organización de la campaña cuenta con acuerdos con **varios restaurantes** de la ciudad especializados en grupos escolares. Según la disponibilidad de cada fecha, se asignará al grupo uno u otro restaurante.

A continuación mostramos un **menú base**, representativo de lo que suelen ofrecer estos establecimientos:

Primeros Platos (a elegir)

- Macarrones a la boloñesa con salsa casera y queso rallado
- Paella de carne al estilo tradicional
- Arroz a la cubana con huevo frito
- Tallarines a la napolitana con beicon, tomate y orégano
- Ensalada mixta con lechuga, tomate, maíz y atún

Segundos Platos (a elegir)

- Hamburguesa mixta de cerdo y ternera con patatas panaderas
- Libritos de lomo rellenos de jamón y queso
- Pollo empanado crujiente con guarnición
- Merluza a la plancha con un toque de limón
- Palometa rebozada al estilo de la casa



Incluye: Pan, bebida y postre -  **Hora recomendada: 13:00 hr. – duración comida: 100'**

IMPORTANTE:

- De los **5 primeros** y **5 segundos** platos propuestos, el centro deberá **descartar 3 primeros y 3 segundos**.
- Con los **2 primeros y 2 segundos restantes**, el centro deberá comunicar al menos **15 días antes de la comida** cuántas raciones quiere de cada plato, para que el restaurante pueda hacer la previsión adecuada y ofrecer un buen servicio.



Viajamos al siglo XVII para disfrutar en vivo del teatro clásico



ACTIVIDAD TEATRO CORRAL DE COMEDIAS (15:00 hr)

Viajamos en el tiempo y cruzamos las puertas del único espacio escénico del siglo XVII que se conserva intacto: el Corral de Comedias de Almagro.

Un especialista en historia y teatro hará una breve introducción al Siglo de Oro y a las particularidades de este espacio único. Después, el alumnado podrá **vivir en vivo** uno de los clásicos incluidos en la campaña escolar:

- LA DAMA BOBA
- EL PERRO DEL HORTELANO
- DON GIL DE LAS CALZAS VERDES
- LA FRANCESA LAURA
- AMOR SECRETO HASTA LOS CELOS

Al finalizar la función, actores, alumnos y profesores compartirán una **charla coloquio** sobre la obra representada y sobre las artes escénicas en general, convirtiendo la experiencia en un verdadero encuentro entre el teatro y la escuela.



Comienzo actividad: 15:00. A la hora de comienzo se cierran puertas y no se permite acceso.

🕒 - Introducción: 15' + función de teatro: 95' + charla coloquio con los actores: 20' = 120' (total aproximado)



PLAZA MAYOR

Después del teatro podemos **optar por tiempo libre o realizar una nueva actividad con el monitor:**
Juego de pista sobre la historia del Corral y la función de teatro



JUEGO de pistas y PREMIO al grupo ganador

El juego consiste en una nueva **gymkana teatral**. El monitor del grupo repartirá unos planos de la ciudad con preguntas relacionadas con el Corral de Comedias y el teatro en el Siglo de Oro.

Divididos en varios equipos, tendréis que seguir **las pistas**, moveros por las calles y encontrar las respuestas. Al final, el monitor anunciará el grupo ganador y hará entrega del premio.

🕒 **Tiempo estimado: 80'** (actividad opcional o tiempo libre)

OCIO – DISCO LIGHT

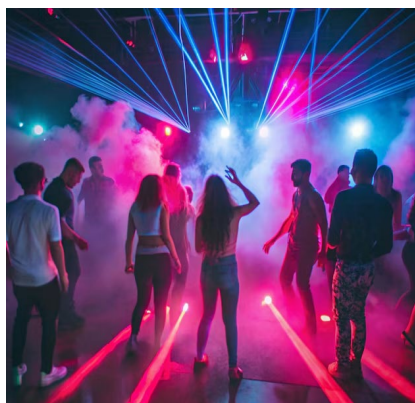

DISCOTECA LIGHT, diversión fin de jornada

Después de todo un día de actividades, **un poco de diversión tampoco viene mal**. Por eso ofrecemos al grupo una discoteca light privada, **pensada especialmente para escolares**.

Cuenta con **DJ**, y la posibilidad de pedir canciones en directo. También se pueden organizar karaoke, juegos musicales y bailes, para que el alumnado se divierta en **un ambiente seguro y controlado**. La discoteca dispone de fútbolín

La consumición incluida será siempre de **refrescos o agua**, quedando **prohibida la entrada y el consumo de bebidas alcohólicas**.

El horario de **uso de la discoteca** es flexible y adaptable a las necesidades del grupo, de acuerdo con la organización de la jornada.

Según la hora que acuerden los profesores, el grupo regresará al hotel acompañado por el monitor, que estará pendiente de garantizar el silencio y el descanso del alumnado. En ese momento también se concretará la hora de levantarse, la de bajar a desayunar y el tiempo previsto para el desayuno.



ALBERGUE JUVENIL “RETIRO DEL TEATRO”, en pleno centro de Almagro



El albergue se encuentra en pleno centro de Almagro, es un alojamiento de nueva construcción pensado para grupos de escolares, con una capacidad de 120 personas. **Habitaciones con modernas literas para 4, 6, 8 y 10 escolares**, ropa de cama, climatizadas, con baño privado muy equipado (vestidor, duchas y toallas), taquillas individuales con llave.

Cuenta con **un gran salón social** para desayunos y lugar de reunión para charlas o talleres, con TV, proyector e internet.

El albergue cuenta **con estudios equipados para profesores** de 1,2 y 3 dormitorios



TALLER DE TEATRO



- Horario inicio actividad recomendado: 10:00 hr
- Duración: 90 min
- Grupos: Un actor por cada 25 alumnos
- Aula: Palacio Condes de Valdeparaíso

🕒 Desarrollo de la actividad

- Aula adaptada del Palacio Condes de Valdeparaíso.
- Partiremos de la obra que habéis visto en el Corral de Comedias: a partir de sus personajes, escenas y conflictos construiremos nuestro propio taller de teatro.
- Nos dividiremos en varios grupos de aproximadamente 25 personas, para trabajar de forma más cercana y participativa. Cada grupo estará acompañado por un monitor especializado en teatro.
- Comenzaremos con pequeños ejercicios de calentamiento y expresión corporal para perder la vergüenza, soltar la voz y preparar el cuerpo para la interpretación.
- Después, cada grupo trabajará escenas concretas de la obra: repartiremos personajes, leeremos fragmentos breves del texto y ensayaremos cómo decirlos y cómo movernos por el espacio, cuidando la entonación, los gestos y la postura.
- También realizaremos juegos de improvisación basados en situaciones de la obra, para que podáis crear vuestros propios diálogos y finales alternativos, desarrollando la imaginación y el trabajo en equipo.

La comida prevista al final de la excursión es opcional y quedará sujeta a la decisión del grupo.

El menú en restaurante tiene un coste de **15 €/persona** y puede eliminarse del presupuesto final si el grupo decide regresar directamente a su lugar de origen.

Como alternativa, la comida puede sustituirse por un **picnic**, a elegir entre:

- Picnic 1 bocadillo + fruta + botella de agua (500 ml): 7 €/persona
- Picnic 2 bocadillos + fruta + botella de agua (500 ml): 9 €/persona



COMIDA MENÚ ESPECIAL GRUPO (hr. recomendada: 13:00)

La organización de la campaña cuenta con acuerdos con **varios restaurantes** de la ciudad especializados en grupos escolares. Según la disponibilidad de cada fecha, se asignará al grupo uno u otro restaurante.

A continuación mostramos un **menú base**, representativo de lo que suelen ofrecer estos establecimientos:

Primeros Platos (a elegir)

- Macarrones a la boloñesa con salsa casera y queso rallado
 - Paella de carne al estilo tradicional
 - Arroz a la cubana con huevo frito
- Tallarines a la napolitana con beicon, tomate y orégano
 - Ensalada mixta con lechuga, tomate, maíz y atún

Segundos Platos (a elegir)

- Hamburguesa mixta de cerdo y ternera con patatas panaderas
 - Libritos de lomo rellenos de jamón y queso
 - Pollo empanado crujiente con guarnición
 - Merluza a la plancha con un toque de limón
 - Palometa rebozada al estilo de la casa



Incluye: Pan, bebida y postre - 🕒 **Hora recomendada: 13:00 hr. – duración comida: 100'**

IMPORTANTE:

- De los **5 primeros y 5 segundos** platos propuestos, el centro deberá **descartar 3 primeros y 3 segundos**.
- Con los **2 primeros y 2 segundos restantes**, el centro deberá comunicar al menos **15 días antes de la comida** cuántas raciones quiere de cada plato, para que el restaurante pueda hacer la previsión adecuada y ofrecer un buen servicio.

🚗 **Así termina nuestra escapada: entre escenarios, monumentos y emociones...**
Que el viaje de vuelta sirva para repasar lo mejor del día y preparar el relato para cuando lleguemos a casa.

Precio por persona (impuestos incluidos) de este paquete

Formas de pago:

- **35 %** del importe total en los 15 días previos a la aceptación del presupuesto.
 - **65%**, resto del importe total, pago final: hasta 45 días antes de la fecha elegida.
 - **Reservas de última hora** (≤ 15 días): pago del 100% en el momento de la aceptación de reserva por escrito, remitida por correo electrónico
- **PAGOS POR** transferencia bancaria a la cuenta bancaria que se indicará en el presupuesto enviado al cliente, el cliente deberá adjuntar justificante de la misma vía correo electrónico a info@corraldecomediasdealmagro.es

Menos de 45 personas
130€

A partir de 45 personas
109€

Disponible todos los días

