



Días: 2	Cronograma excursión	🕒 Recomendado
1º día	Llegada al destino, traslado al alojamiento y check-in.	10:00 a 10:30
	Tour dramatizado “Almagro en escena”, con guía actor	10:45 a 12:45
	Comida en restaurante (menú especial campaña)	13:00 a 14:40
	Corral de Comedias: Introducción, Función teatro y Charla coloquio	15:00 a 17:15
	A elegir: Tiempo libre ó Juego de pistas teatral después de la obra	17:20 a 19:45
	Discoteca light privada grupos y (opcional) picnic	De 20:00 a determinar
	Alojamiento	A determinar
2º día	Desayuno buffet en alojamiento	07:45 (40')
	Viaje a las Lagunas de Ruidera (94 km.) con autobús del centro	08:40 a 09:55
	MULTIAVENTURA Lagunas de Ruidera (6,30 hr.), PICNIC incluido	10:00 a 18:30
Regreso a destino		

PROGRAMA:



Salida de origen:

Recomendamos controlar el tiempo que tarda su transporte de origen a destino (Origen a Almagro, parada en Estación de autobuses), la cronología de su actividad debe ajustarse a los tiempos recomendados.



Llegada a Almagro:

En la estación de autobuses (recomendado) o en otro lugar a determinar. El **monitor** estará esperando para recibir al grupo, dar las primeras indicaciones y orientar al conductor del autobús sobre la mejor zona para aparcar el vehículo cerca del alojamiento, de manera que al día siguiente **sea más fácil recoger a los alumnos** e iniciar el viaje hacia Toledo.

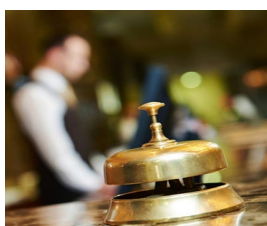

Traslado al alojamiento y check-in.

El **monitor acompañará** al grupo al alojamiento, a la llegada el personal del hotel les dará las instrucciones de uso de los servicios del establecimiento y se realizará la **distribución de las habitaciones**



COMIENZO DE ACTIVIDADES



TOUR DRAMATIZADO INMERSIVO "Almagro en escena"

Un viaje interactivo y lleno de humor, donde tu **"Guiactor"** nos acompañará a través de los rincones más emblemáticos de Almagro. Prepararos para conocer a figuras como el peculiar **Fray Junípero**, con una "gracia divina" para viajar en el tiempo, quien revelará los secretos y curiosidades de la villa con un estilo único y lleno de giros.

Vicente Nové, en su papel de único actor, da vida a múltiples personajes que harán que la historia cobre vida ante vuestros ojos.

RECORRIDO:

La **aventura comienza** en la majestuosa fachada de Templo de Madre de Dios, para luego explorar el imponente Palacio de Juan Hedler (Függer), la histórica Iglesia de San Blas, la fachada del Teatro Municipal y la serena Iglesia barroca de San Agustín.

El Tour Dramatizado **culmina** en la emblemática Plaza Mayor y dentro del mundialmente conocido Corral de Comedias, donde la magia del teatro cobra un sentido especial.

Monumentos a visitar durante el tour (tickets incluidos):

1. **Palacio Juan Hedler (Függer)**
2. **Templo barroco San Agustín**
3. **Corral de Comedias.**



A continuación fijaremos un punto de encuentro con el monitor para ir a comer



COMIDA MENÚ ESPECIAL GRUPO (hr. recomendada: 13:00)

La organización de la campaña cuenta con acuerdos con **varios restaurantes** de la ciudad especializados en grupos escolares. Según la disponibilidad de cada fecha, se asignará al grupo uno u otro restaurante. **A continuación** mostramos un **menú base**, representativo de lo que suelen ofrecer estos establecimientos:

Primeros Platos (a elegir)

- Macarrones a la boloñesa con salsa casera y queso rallado
- Paella de carne al estilo tradicional
- Arroz a la cubana con huevo frito
- Tallarines a la napolitana con beicon, tomate y orégano
- Ensalada mixta con lechuga, tomate, maíz y atún

Segundos Platos (a elegir)

- Hamburguesa mixta de cerdo y ternera con patatas panaderas
- Libritos de lomo rellenos de jamón y queso
- Pollo empanado crujiente con guarnición
- Merluza a la plancha con un toque de limón
- Palometa rebozada al estilo de la casa



Incluye: Pan, bebida y postre - 🕒 Hora recomendada: 13:00 hr. – duración comida: 100'

IMPORTANTE:

- De los **5 primeros** y **5 segundos** platos propuestos, el centro deberá **descartar 3 primeros y 3 segundos**.
- Con los **2 primeros y 2 segundos restantes**, el centro deberá comunicar al menos **15 días antes de la comida** cuántas raciones quiere de cada plato, para que el restaurante pueda hacer la previsión adecuada y ofrecer un buen servicio.



Viajamos al siglo XVII para disfrutar en vivo del teatro clásico



ACTIVIDAD TEATRO CORRAL DE COMEDIAS (15:00 hr)

Viajamos en el tiempo y cruzamos las puertas del **único espacio escénico del siglo XVII** que se conserva intacto: el Corral de Comedias de Almagro.

Un **especialista en historia y teatro** hará una breve introducción al Siglo de Oro y a las particularidades de este espacio único. Después, el alumnado podrá **vivir en vivo** uno de los clásicos incluidos en la campaña escolar:

- LA DAMA BOBA
- EL PERRO DEL HORTELANO
- DON GIL DE LAS CALZAS VERDES
- EL LAZARILLO DE TORMES
- EL QUIJOTE: los libros, las batallas, el amor y la muerte

Al finalizar la función, actores, alumnos y profesores compartirán una **charla coloquio** sobre la obra representada y sobre las artes escénicas en general, convirtiendo la experiencia en un verdadero encuentro entre el teatro y la escuela.



Comienzo actividad: 15:00. A la hora de comienzo se cierran puertas y no se permite acceso.

- **Introducción: 15' + función de teatro: 95' + charla coloquio con los actores: 20' = 120' (total aproximado)**



PLAZA MAYOR

Después del teatro podemos **optar por tiempo libre o realizar una nueva actividad con el monitor:**
Juego de pista sobre la historia del Corral y la función de teatro



JUEGO de pistas y PREMIO al grupo ganador

El juego consiste en una nueva **gymkana teatral**. El monitor del grupo repartirá unos planos de la ciudad con preguntas relacionadas con el Corral de Comedias y el teatro en el Siglo de Oro.

Divididos en varios equipos, tendréis que seguir **las pistas**, moveros por las calles y encontrar las respuestas. Al final, el monitor anunciará el grupo ganador y hará entrega del premio.

Tiempo estimado: 80' (actividad opcional o tiempo libre)

OCIO – DISCO LIGHT

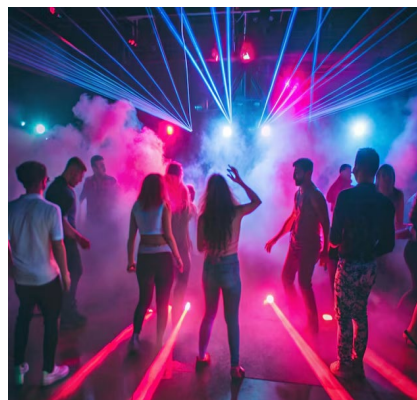

DISCOTECA LIGHT, diversión fin de jornada

Después de todo un día de actividades, **un poco de diversión tampoco viene mal**. Por eso ofrecemos al grupo una discoteca light privada, **pensada especialmente para escolares**.

Cuenta con DJ, y la posibilidad de pedir canciones en directo. También se pueden organizar karaoke, juegos musicales y bailes, para que el alumnado se divierta en **un ambiente seguro y controlado**. La discoteca dispone de fútbolín

La consumición incluida será siempre de **refrescos o agua**, quedando **prohibida la entrada y el consumo de bebidas alcohólicas**.

El horario de **uso de la discoteca** es flexible y adaptable a las necesidades del grupo, de acuerdo con la organización de la jornada.

Según la hora que acuerden los profesores, el grupo regresará al hotel acompañado por el monitor, que estará pendiente de garantizar el silencio y el descanso del alumnado. En ese momento también se concretará la hora de levantarse, la de bajar a desayunar y el tiempo previsto para el desayuno.



ALBERGUE JUVENIL “RETIRO DEL TEATRO”, en pleno centro de Almagro



El albergue se encuentra en pleno centro de Almagro, es un alojamiento de nueva construcción pensado para grupos de escolares, con una capacidad de 120 personas. **Habitaciones con modernas literas para 4, 6, 8 y 10 escolares**, ropa de cama, climatizadas, con baño privado muy equipado (vestidor, duchas y toallas), taquillas individuales con llave.

Cuenta con **un gran salón social** para desayunos y lugar de reunión para charlas o talleres, con TV, proyector e internet.

El albergue cuenta **con estudios equipados para profesores** de 1,2 y 3 dormitorios

Lagunas de Ruidera

Escapadas Almagro 
www.teatroescolarcorraldecomedias.com

MULTIAVENTURA

Proponemos una jornada de convivencia en las Lagunas de Ruidera, donde el alumnado podrá disfrutar de un día en plena naturaleza con actividades de multiaventura adaptadas a su edad. Acompañados por monitores especializados, realizaremos juegos y dinámicas en grupo que fomentan el compañerismo, el respeto al entorno y la cooperación, convirtiendo la salida en una experiencia divertida, segura y educativa.

Actividad de 1 día (jornada mañana y tarde), pero se puede solicitar solo jornada de mañana



Naturaleza, Deporte y Convivencia

Proponemos una jornada de **multiaventura en las Lagunas de Ruidera** pensada para que el alumnado disfrute, aprenda y conviva en un entorno único.

- Comenzaremos en el centro de recepción de multiaventura, donde los monitores darán la bienvenida al grupo y explicarán de forma clara y sencilla el desarrollo del día, así como el uso del material deportivo y de seguridad, disponible para todos los participantes.
- Por la mañana realizaremos un completo circuito de actividades: **kayak, paddle surf, tiro con arco y escalada en rocódromo**, siempre en grupos reducidos y supervisados. Son propuestas dinámicas que favorecen la autoestima, el trabajo en equipo y el respeto a las normas.
- A mediodía haremos una parada para el **picnic** en una agradable zona verde acondicionada para el descanso.
- La tarde estará dedicada a **rutas guiadas e interpretativas** por el entorno: visitaremos lugares emblemáticos como la **Cueva de Montesinos**, la **Quebrada del Toro** y distintos **miradores**, descubriendo la historia, la geología y la riqueza natural del parque.

Una experiencia perfecta para combinar ocio, educación ambiental y convivencia en un solo día.

Características de la actividad

- **Destino:** Parque Natural de las Lagunas de Ruidera.
- **Distancia desde Almagro:** 86 km.
- **Tiempo aproximado viaje:** 70 minutos
- **Tipo de actividad:** Jornada de **multiaventura y educación ambiental** en la naturaleza.
- **Duración:** 1 día completo (mañana y tarde).
- **Actividades principales:**
 - Kayak
 - Paddle surf
 - Tiro con arco
 - Escalada en rocódromo
 - Rutas guiadas e interpretativas (Cueva de Montesinos, Quebrada del Toro, miradores y entorno natural).
- **Objetivos educativos:**
 - Fomentar la **convivencia** y el **trabajo en equipo**.
 - Potenciar la **autonomía**, la **responsabilidad** y el **respeto a las normas**.
 - Acercar al alumnado a la **naturaleza** y a la **educación ambiental**.
- **Seguridad:**
 - Monitores titulados y especializados en ocio y tiempo libre.
 - Material deportivo y de seguridad homologado incluido.
 - Actividades adaptadas a la edad del grupo.
- **Incluye:**
 - Organización y coordinación de la jornada.
 - Todas las actividades de multiaventura y rutas guiadas.
 - Uso de material técnico y de seguridad.
 - Zona habilitada para comida tipo picnic.

Recomendaciones de vestimenta y calzado (marzo–mayo)

Para garantizar la comodidad y seguridad del alumnado durante la jornada de multiaventura, recomendamos:

- **Calzado**
 - Zapatillas deportivas **cerradas**, cómodas y con buena sujeción (tipo running o trekking ligero).
 - Se recomienda llevar **un par de zapatillas de repuesto** por si alguna se moja durante las actividades.
 - Chanclas o sandalias de goma **solo** para usar en zonas de agua o después de las actividades, nunca durante la multiaventura.
- **Ropa**
 - Ropa deportiva y cómoda, que permita libertad de movimiento.
 - **Capas ligeras**, ya que entre marzo y mayo la temperatura puede variar (camiseta, sudadera o forro polar fino, cortavientos o chubasquero ligero).
 - Pantalón largo cómodo o pantalón deportivo; en días más cálidos, pantalón corto deportivo.
 - **Bañador y toalla** para las actividades acuáticas.
 - Ropa completa de recambio (camiseta, pantalón y ropa interior) por si se mojan.
- **Otros complementos recomendados**
 - Gorra o sombrero para el sol.
 - Crema solar
 - Pequeña mochila para llevar sus cosas personales (agua, crema, gorra, etc.).

 **Así termina nuestra escapada: entre escenarios, monumentos y emociones...**
Que el viaje de vuelta sirva para repasar lo mejor del día y preparar el relato para cuando lleguemos a casa.

Precio por persona (impuestos incluidos) de este paquete

Formas de pago:

- **35 %** del importe total en los 15 días previos a la aceptación del presupuesto.
- **65%**, resto del importe total, pago final: hasta 45 días antes de la fecha elegida.
- **Reservas de última hora** (≤ 15 días): pago del 100% en el momento de la aceptación de reserva por escrito, remitida por correo electrónico
- **PAGOS POR** transferencia bancaria a la cuenta bancaria que se indicará en el presupuesto enviado al cliente, el cliente deberá adjuntar justificante de la misma vía correo electrónico a info@corraldecomediasdealmagro.es

Menos de 45 personas

130€

A partir de 45 personas

115€

Disponible todos los días

