

SMP KHADIJAH WONOREJO

Sekolah berbasis sains yang siap berkontribusi mencerdaskan generasi bangsa berlandaskan akhlakul karimah. Dengan semangat baru, kami siap memulai perjalanan pendidikan pada Tahun Pelajaran 2026/2027.

PROGRAM UNGGULAN

- ✓ Tartil & Tahfidz Al-Qur'an
- ✓ Pembiasaan Keaswajaan
- ✓ Cambridge Curriculum
- ✓ Kembara
- ✓ Pegonia
- ✓ English Speaking Program
- ✓ Exposci & Spectra Fest
- ✓ Neolite
- ✓ English Immersive Camp
- ✓ Marhaba
- ✓ International Edujourney

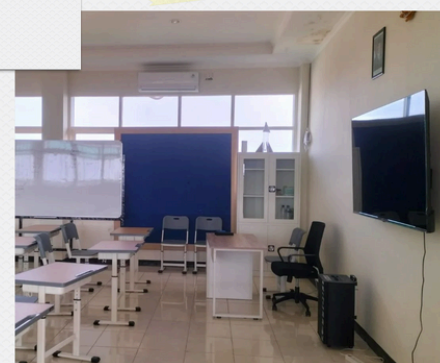
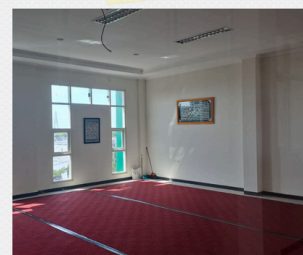

INFO WHATSAPP SPMB

0812-1727-7519 (Pak Haki)

0858-5012-9978 (Pak Amsal)



Jl. Wonorejo Selatan IX No.2



VISI

Mencetak Generasi Unggul, Berkarakter, dan Berdaya Saing Global
Melalui Integrasi Sains - Islam

MISI

1. Mengembangkan sistem pendidikan berbasis integrasi sains dan Islam yang membangun pemahaman holistik antara ilmu pengetahuan dan nilai-nilai ketauhidan.
2. Menerapkan kurikulum berbasis STEM (Science, Technology, Engineering, and Mathematics) yang dikontekstualisasikan dengan prinsip-prinsip Islam untuk membangun keterampilan analitis dan inovatif.
3. Membentuk karakter peserta didik yang berakhlakul karimah melalui pembelajaran berbasis nilai-nilai Islam, disiplin, dan tanggung jawab sosial.
4. Menyelenggarakan pembelajaran berbasis riset dan problem-solving guna meningkatkan kemampuan berpikir kritis, kreatif, dan inovatif dalam menghadapi tantangan zaman.
5. Mengembangkan literasi digital berbasis etika Islam untuk menyiapkan peserta didik dalam era transformasi digital dengan tetap berpegang pada prinsip moral dan nilai-nilai keislaman.
6. Menjalinkan kemitraan dengan berbagai institusi pendidikan, industri, dan komunitas global untuk memperluas wawasan, pengalaman, serta peluang inovasi bagi peserta didik dan tenaga pendidik.
7. Mewujudkan lingkungan pembelajaran yang inspiratif, kolaboratif, dan berbasis pengalaman langsung untuk mendukung pengembangan potensi peserta didik secara maksimal.



Science

BASED SCHOOL

Berbasis Sains dan Riset (Sanset)

SMP Khadijah Wonorejo berkomitmen menumbuhkan sikap intelektual dan ilmiah peserta didik serta berakhlakul karimah. Melalui pembelajaran dan kegiatan sekolah, siswa dibiasakan melakukan observasi, penelitian, uji coba, dan lain-lain untuk meningkatkan pengetahuan, melatih berpikir kritis, dan melakukan penafsiran yang lebih baik.



Pengukuran Baku
& Tidak Baku



Perakitan Roket



Pengambilan data dan
Uji Sampling

3 Kurikulum Esensial

➤ ***Kurikulum Merdeka***

Terdiri dari mata pelajaran Matematika, IPA, IPS, dan lain-lain. Dalam penerapan pembelajarannya, SMP Khadijah Wonorejo menyesuaikan dengan karakteristik Kurikulum Merdeka yang berorientasi pada pengembangan soft skills dan karakter, fokus pada materi esensial, dan pembelajaran yang fleksibel dan menyenangkan.

➤ ***Kurikulum Pendidikan Agama Islam (PAI) Yayasan Khadijah***

Terdiri dari mata pelajaran Akidah, Akhlak, Al Qur'an Hadits, Fiqih, Bahasa Arab, dan Keaswajaan. Sebagai referensi, siswa dikenalkan dan belajar kitab-kitab klasik yang diajarkan di pesantren. Untuk pembelajaran Al Qur'an (Tartil & Tahfidz), SMP Khadijah Wonorejo bekerjasama dengan Pesantren Ilmu Al Qur'an (PIQ) Singosari, Malang.

➤ ***Kurikulum Cambridge***

Terdiri dari subject English, Mathematics & Science. Siswa diwajibkan menggunakan bahasa Inggris dalam pembelajaran sehari-hari baik tulisan maupun lisan melalui English Speaking Program (ESP).

Jadwal Pembelajaran

SENIN - KAMIS

JAM PELAJARAN	KEGIATAN
06.45 - 07.00	Pembiasaan
07.00 - 07.40	Al-Qur'an
07.40 - 08.20	Sholat Dhuha
08.20 - 09.00	KBM 1/ESP
09.00 - 09.40	KBM 2/ESP
09.40 - 10.00	ISTIRAHAT
10.00 - 10.40	KBM 3
10.40 - 11.20	KBM 4
11.20 - 12.00	KBM 5
12.00 - 13.00	ISHOMA
13.00 - 13.40	KBM 6
13.40 - 14.20	KBM 7
14.20 - 15.00	KBM 8/PRAMUKA
14.00 - 15.40	KBM 9/PRAMUKA
15.40 - 16.00	SHOLAT ASHAR

JUM'AT



JAM PELAJARAN	KEGIATAN
06.45 - 07.00	Pembiasaan
07.00 - 07.40	Bahasa Arab
07.40 - 08.20	Sholat Dhuha
08.20 - 09.00	KBM 1
09.00 - 09.40	KBM 2
09.40 - 10.00	ISTIRAHAT
10.00 - 10.40	KBM 3
10.40 - 11.20	KBM 4
11.20 - 13.00	ISHOMA JUM'AT
13.00 - 14.00	EKSTRAKURIKULER
14.00 - 15.00	EKSTRAKURIKULER

Full day School

Pembelajaran dilaksanakan 5 hari (Senin s.d. Jumat) pukul 06.45 s.d. 16.00 WIB. Dalam pelaksanaannya meliputi pembelajaran intrakurikuler (mata pelajaran), kokurikuler (EXPOSCI: proyek riset & budaya sekolah), dan ekstrakurikuler (bakat/minat)

Ekstrakurikuler

SMP KHADIJAH WONOREJO

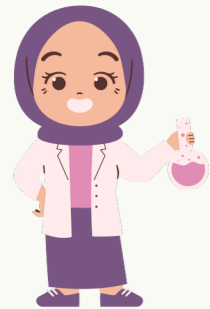
	Ekstrakurikuler Wajib Pramuka
	Ekstrakurikuler Pilihan Pencak Silat, Coding, Content Creator, Futsal, dan Banjari.
	Ekstrakurikuler Pembinaan Siap Olimpiade Math, Science dan mapel lainnya.

*Ekstrakurikuler dapat ditambah apabila terdapat minat dan bakat dari siswa serta adanya usulan dari siswa atau guru, dengan persetujuan dari pimpinan sekolah.

Alur SPMB SMP Khadijah Wonorejo Tahun Ajaran 2026/2027

▶ **START**

01



Pembelian Formulir SPMB

Calon peserta didik membeli formulir pendaftaran lewat www.ppdb.ytpsnukhadijah.sch.id / offline dan konfirmasi pembelian formulir lewat WA

02



Pengisian Survey

Calon wali murid mengisi survey dan data diri lewat google form

03



Pelaksanaan Tes

Calon siswa mengikuti 3 Tes yang terdiri dari Tes TPA, Baca Al-Qur'an dan Wawancara secara daring/luring.

04



Pengumuman Hasil Tes dan pembiayaan SPMB

Pengumuman hasil tes dan pembiayaan awal SPMB sudah bisa dilakukan

05

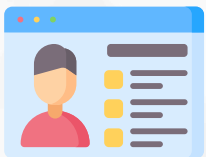

Melengkapi Data Diri Peserta Didik

Mengisi data diri siswa seperti Akta, Kartu Keluarga(KK), Foto Siswa yang akan dipakai referensi pada portal data pokok pendidikan (DAPODIK).

06



Pengukuran dan Pengambilan Seragam

Siswa melakukan pengukuran dan pengambilan seragam serta buku

FINISH

11 PROGRAM UNGGULAN SMP KHADIJAH WONOREJO

1

KEMBARA Kemah Mandiri, Berani, dan Ramah

Perkemahan edukatif untuk menumbuhkan kemandirian, keberanian, sikap ramah, dan semangat Hari Pramuka

2

PEGONIA

Pegon Literacy Acceleration Pembinaan literasi baca tulis Pegon bagi siswa kelas 7 yang masih memerlukan penguatan dasar

3

ENGLISH SPEAKING PROGRAM (ESP)

Kegiatan intrakurikuler untuk berbicara dan berekspresi dalam Bahasa Inggris (4 jam pelajaran perminggu)

4

EXPOSCI

EXPOSCI: Explore, Science, Present Outcomes, Show Creativity & Innovation. Kegiatan pembelajaran dengan mengintegrasikan pengetahuan multidisipliner melalui Project Based Learning

5

NEOLITE

Numeracy, Literacy, and Technology Exploration. Studi literasi dan numerasi dalam rangka memperingati Kegiatan Tengah Semester

6

ENGLISH IMMERSIVE CAMP (EIC)

Pembelajaran Bahasa Inggris bersama mitra English eksternal

7

TAZKIYA

Pelaksanaan Tes Amaliyah, Zikir, dan Kompetensi Ibadah Lainnya): Uji Kompetensi Amaliyah Aswaja.

8

CPT BOOSTER: PEMANTAPAN CAMBRIDGE PROGRESSION TEST (CPT)

Pemantapan CPT melalui latihan intensif, strategi soal, dan refleksi belajar.

9

MARHABA

Mari Rayakan Hikmah Ramadhan Bersama. Aktivitas embelajaran tentang ibadah di bulan Ramadhan, lomba, membagi zakat.

10

SPECTRA FEST

Pameran dan apresiasi hasil riset dan aksi nyata siswa yang dikembangkan selama dua semester

11

INTERNATIONAL EDUJOURNEY

Pengalaman belajar yang mendalam dan bermakna di Singapura dan Malaysia dengan destinasi Twin Tower hingga National University Singapore.

AGENDA TES SPMB SMP KHADIJAH WONOREJO 2026/2027

Gelombang 1 : 4 September 2025 - 31 Desember 2025



Keterangan: Jadwal bisa berubah dan jumlah tahap tes bertambah menyesuaikan agenda Yayasan Khadijah atau Dinas Pendidikan Kota Surabaya.

Materi Tes

1. Tes Potensi Akademik (TPA) : verbal (verbal), numerik (matematika), logika (penalaran logis) & spasial (gambar). Tes dilaksanakan secara luring/daring menggunakan HP. Hasil tes digunakan sebagai dasar pemetaan kognitif peserta didik.

2. Membaca Al Qur'an

3. Wawancara : Kegiatan sehari-hari peserta didik, bakat/ minat/ hobi dan kesehatan

AGENDA TES SPMB SMP KHADIJAH WONOREJO 2026/2027

Gelombang 2 : 7 Januari 2026 - Pagi Terpenuhi

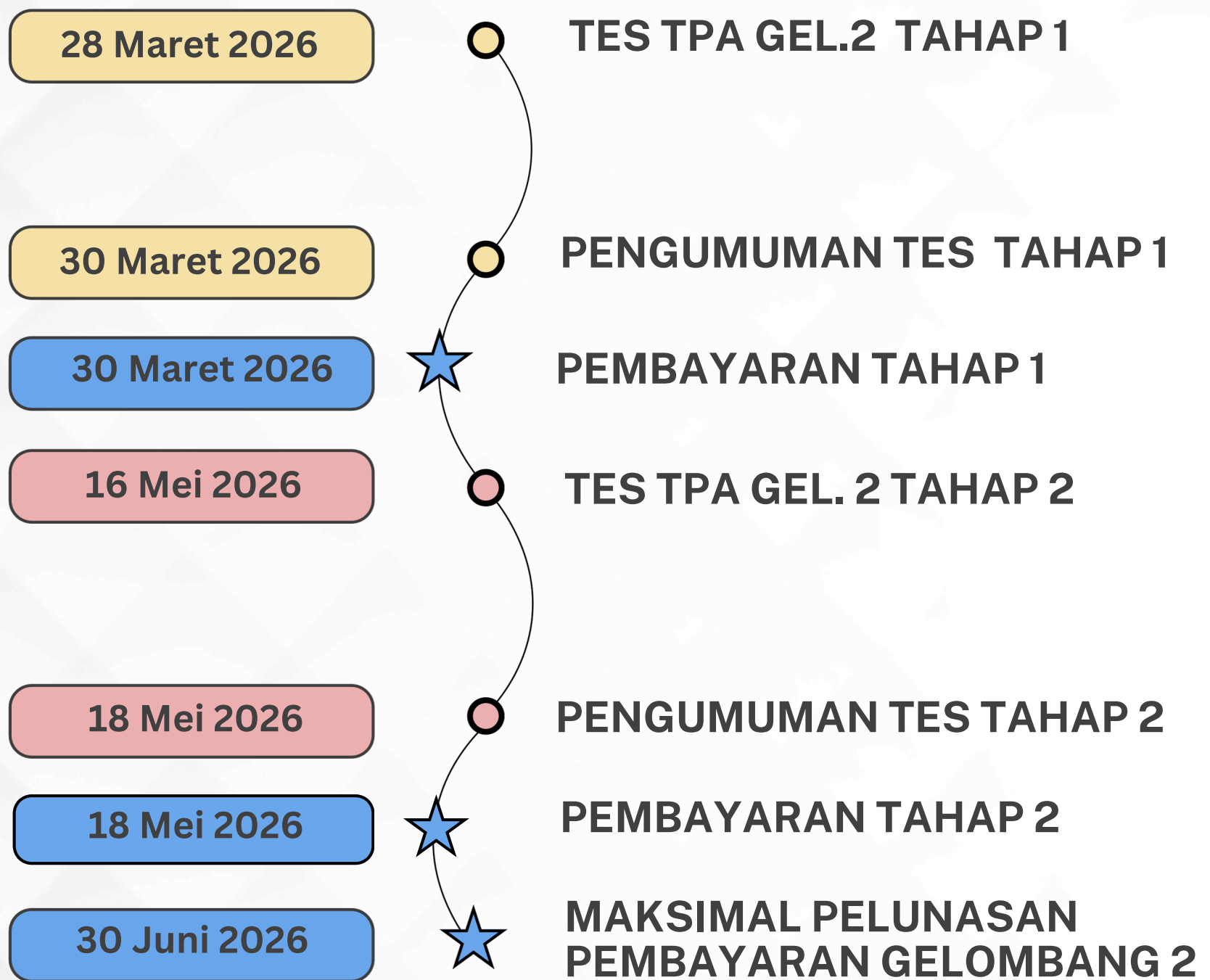

Keterangan: Jadwal bisa berubah dan jumlah tahap tes bertambah menyesuaikan agenda Yayasan Khadijah atau Dinas Pendidikan Kota Surabaya.

Materi Tes

1. Tes Potensi Akademik (TPA) : verbal (verbal), numerik (matematika), logika (penalaran logis) & spasial (gambar). Tes dilaksanakan secara luring menggunakan HP. Hasil tes digunakan sebagai dasar pemetaan kognitif peserta didik.

2. Membaca Al Qur'an

3. Wawancara : Kegiatan sehari-hari peserta didik, bakat/ minat/ hobi dan kesehatan

BIAYA *Pembayaran*

Gelombang 1

Gel. I	3 September - 31 Desember 2025						
Keterangan	Rincian Pembiayaan Tanpa Potongan						
	Formulir	Infaq [*]	Kegiatan	Seragam	Buku	SPP	Jumlah
Putra	500,000	8,000,000	3,000,000	1,850,000	1,800,000	1,000,000	16,150,000
Putri	500,000	8,000,000	3,000,000	1,900,000	1,800,000	1,000,000	16,200,000
Tabel pembiayaan sesuai SK Yayasan Khadijah No. 489/04/YTPS NU-KH/KU.2/VIII/2025							

Pembiayaan Dari Alumni SD Khadijah	Rincian Pembiayaan Potongan 20%						
	Formulir	Infaq [*]	Kegiatan	Seragam	Buku	SPP	Jumlah
Putra	500,000	6,400,000	3,000,000	1,850,000	1,800,000	1,000,000	14,550,000
Putri	500,000	6,400,000	3,000,000	1,900,000	1,800,000	1,000,000	14,600,000

***Potongan infaq 20% dari alumni SD Khadijah.** Biaya di atas belum termasuk catering. Sekolah memfasilitasi catering siswa bagi yang ingin mengikuti (tidak wajib).

Pembiayaan dari Alumni SD Umum	Rincian Pembiayaan Potongan 10%						
	Formulir	Infaq [*]	Kegiatan	Seragam	Buku	SPP	Jumlah
Putra	500,000	7,200,000	3,000,000	1,850,000	1,800,000	1,000,000	15,350,000
Putri	500,000	7,200,000	3,000,000	1,900,000	1,800,000	1,000,000	15,400,000

***Potongan infaq 10% dari alumni SD Umum.** Biaya di atas belum termasuk catering. Sekolah memfasilitasi catering siswa bagi yang ingin mengikuti (tidak wajib).

BIAYA *Pembayaran*

Gelombang 1

Pembiayaan Yatim dari Panti Khadijah	Rincian Pembiayaan Potongan 75%						
	Formulir	Infaq *	Kegiatan	Seragam	Buku	SPP	Jumlah
Putra	500,000	2,000,000	3,000,000	1,850,000	1,800,000	250,000	9,400,000
Putri	500,000	2,000,000	3,000,000	1,900,000	1,800,000	250,000	9,450,000

***Potongan infaq dan SPP 75% bagi Yatim yang berasal dari Panti Khadijah.** Biaya di atas belum termasuk catering. Sekolah memfasilitasi catering siswa bagi yang mengikuti (tidak wajib).

Pembiayaan Siswa Yatim Umum	Rincian Pembiayaan Potongan 50%						
	Formulir	Infaq *	Kegiatan	Seragam	Buku	SPP	Jumlah
Putra	500,000	4,000,000	3,000,000	1,850,000	1,800,000	500,000	9,650,000
Putri	500,000	4,000,000	3,000,000	1,900,000	1,800,000	500,000	9,700,000

***Potongan infaq dan SPP 50% bagi murid yatim umum.** Biaya di atas belum termasuk catering. Sekolah memfasilitasi catering siswa bagi yang mengikuti (tidak wajib).

KETERANGAN PENTING

- Pendaftaran gelombang 1 : 3 September 2025 s.d tanggal 31 Desember 2025**
Pendaftaran gelombang 2 : 7 Januari 2026 - Pagu terpenuhi
- Potongan 50%** dari formulir bagi calon wali murid pemegang KARTANU/KARTAMUS/ALUMNI (Wajib daftar offline karena perlu menunjukkan bukti berupa kartu atau ijazah)
- Potongan 10% dari infaq bagi pendaftar selain dari unit pendidikan di lingkungan YTPSNU Khadijah** yang melunasi sebelum tanggal 31 Desember 2025
- Potongan 20% dari infaq bagi pendaftar dari unit pendidikan di lingkungan YTPSNU Khadijah** yang melunasi sebelum tanggal 31 Desember 2025
- Potongan 50% dari infaq dan SPP bagi calon murid yang berasal dari keluarga Yatim** (Perlu menunjukkan bukti berupa Surat Keterangan Kematian)
- Potongan 75% dari infaq dan SPP bagi pendaftar yatim yang tinggal di Panti Khadijah**
- Kebijakan & Ketentuan Khusus sesuai dengan kondisi sekolah dapat diajukan oleh kepada sekolah kepada pengurus Yayasan Khadijah
- Bagi calon siswa yang mengundurkan diri, uang yang sudah masuk tidak bisa dikembalikan**

BIAYA *Pembayaran*

Gelombang 2

Gel. 2	7 Januari 2026 s.d. Pagu Terpenuhi						
	Rincian Pembiayaan						
	Formulir	Infaq	Kegiatan	Seragam	Buku	SPP	Jumlah
Putra	500,000	9,500,000	3,000,000	1,850,000	1,800,000	1,000,000	17,650,000
Putri	500,000	9,500,000	3,000,000	1,900,000	1,800,000	1,000,000	17,700,000
Tabel pembiayaan sesuai SK Yayasan Khadijah No. 489/04/YTPS NU-KH/KU.2/VIII/2025							

KETERANGAN PENTING

1. **Pendaftaran gelombang 2 : 7 Januari 2026 - Pagu terpenuhi**
2. Tidak ada potongan bagi pendaftar gelombang 2
3. **Bagi calon siswa yang mengundurkan diri, uang yang sudah masuk tidak bisa dikembalikan**



INFO SPMB

TAHUN AJARAN 2026/2027

JAM OPERASIONAL SPMB

Senin - Jum'at : 07.00 - 15.00

Sabtu : 08.00 - 12.00



smpkhadijahwonorejo.sch.id



0812-1727-7519 (SPMB 1 Pak Haki)
0858-5012-9978 (SPMB 2 Pak Amsal)



[smpkhadijahwonorejo](https://www.instagram.com/smpkhadijahwonorejo)



[smpkhadijahwonorejo](https://www.tiktok.com/smpkhadijahwonorejo)



Jl. Wonorejo Selatan IX No.2