

Venta de Local restaurante, comercial, amplio estacionamiento, Metepec, EdoMex

Edo. de México | Metepec | Metepec Centro

VENTA

MXN 19,800,000



INFORMACIÓN GENERAL

Espacios: 1	Baños: 8	Estacionamientos: 20
Antigüedad: A estrenar		

SUPERFICIES Y MEDIDAS

Superficie: 1685 m²	Total construido: 444 m²
---------------------	--------------------------

SERVICIOS

Agua de grifo	Alcantarilla	Internet
Electricidad	Pavimento	Cable
Gas estacionario		

ESPACIOS

Ático	Mini bodega	Cocina
Comedor	Antecomedor	Oficina
Jardín	Patio	Terraza
Toilette		

ADICIONALES

Aire acondicionado individual
Sala de juegos
Lote Interno
Comedor para personal
Zonas Verdes

Amueblado
Seguridad
Circuito Cerrado TV
Seguridad 24Hs

Asador
Apto mascotas
Luminoso
Apto crédito

DESCRIPCIÓN

Terreno con Restaurante en VENTA en el centro de Metepec

1685 m2 de terreno y 444m2 de construcción. El restaurante es estilo Texano. Cuenta con cantina, dos terrazas, 4 baños de mujeres y 4 de hombres, cocina. El mobiliario se vende por separado, pero se puede negociar si es de interés. Estacionamiento para 20 autos. Cuenta con preparación para segunda construcción. Uso Comercial

Documentos en regla

Inversión \$19,800,000

Ubicado sobre excelente avenida con flujo alto.

FOTOS

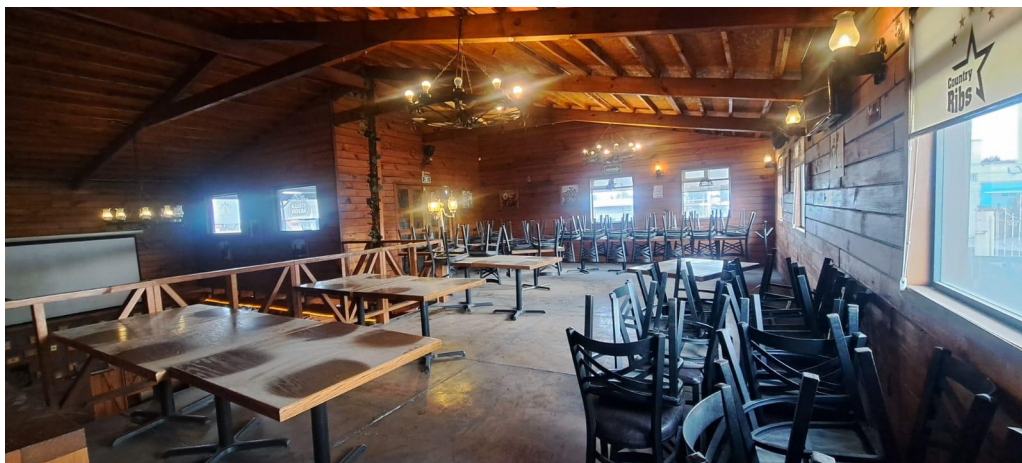
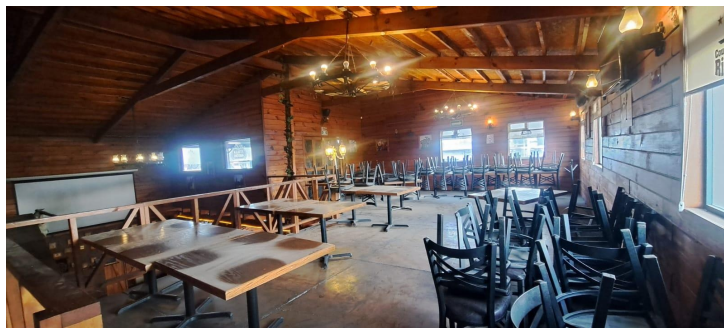

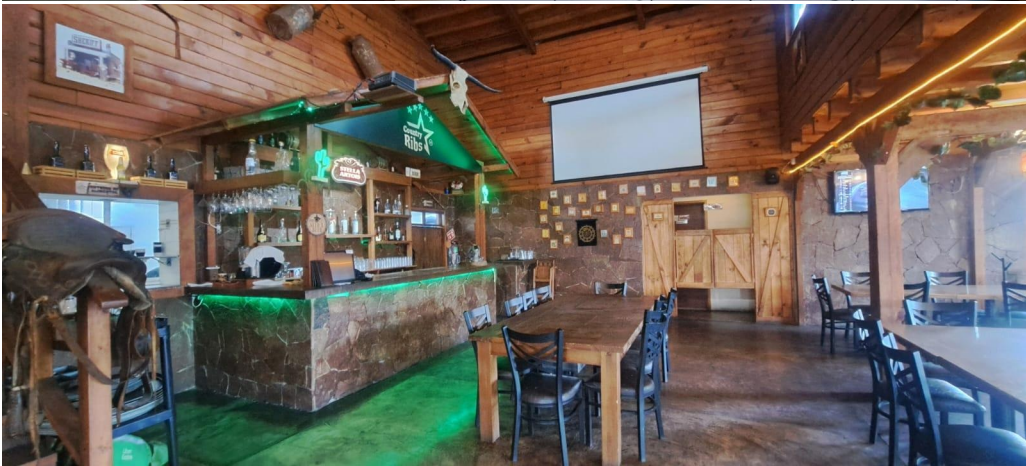

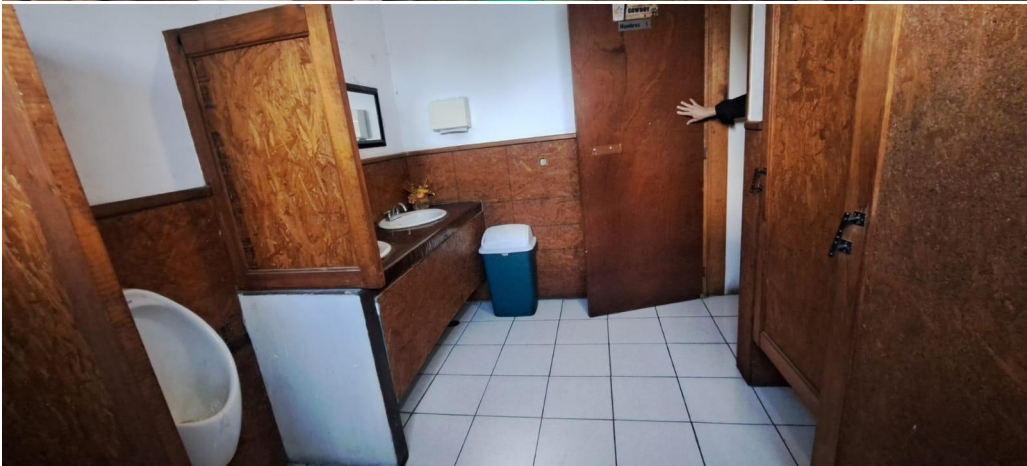



UBICACIÓN



Nota importante: toda la información y medidas provistas son aproximadas y deberán ratificarse con la documentación pertinente y no compromete contractualmente a nuestra empresa. Los gastos expresados refieren a la última información recabada y deberán confirmarse. Fotografías no vinculantes ni contractuales.