

DACHGESCHOSS
BAUKÖRPER 2

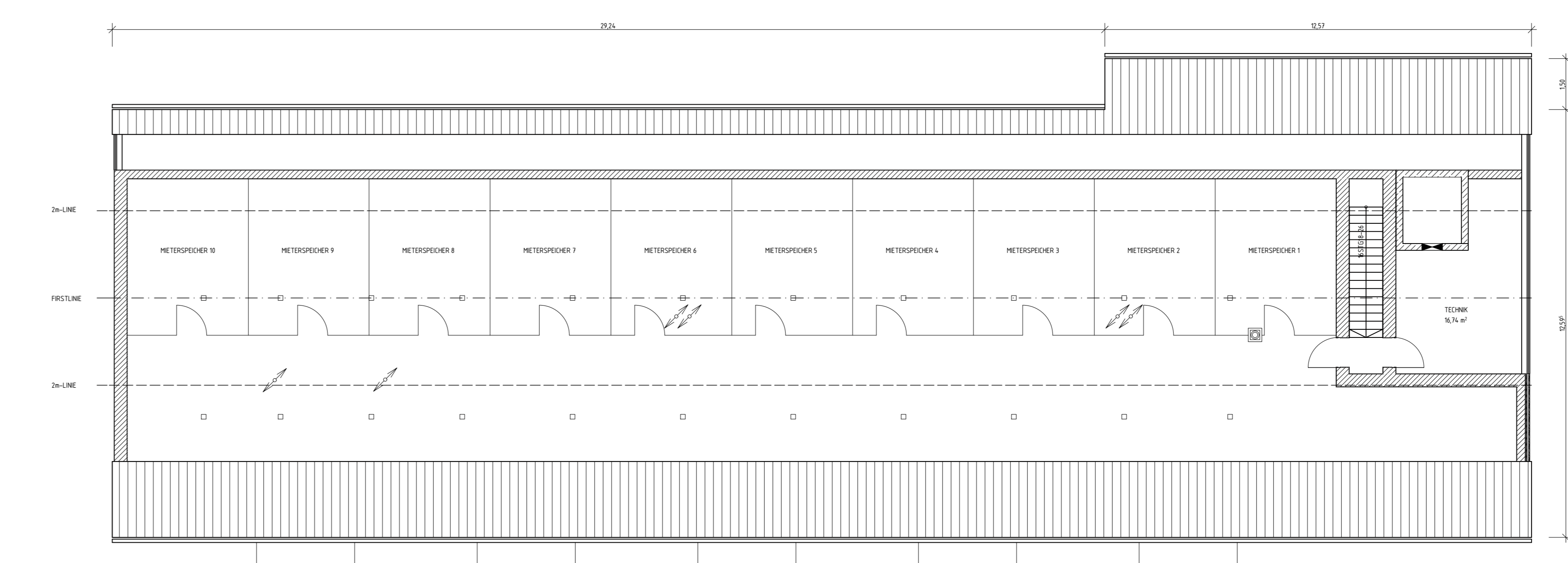

DACHGESCHOSS
BAUKÖRPER 1

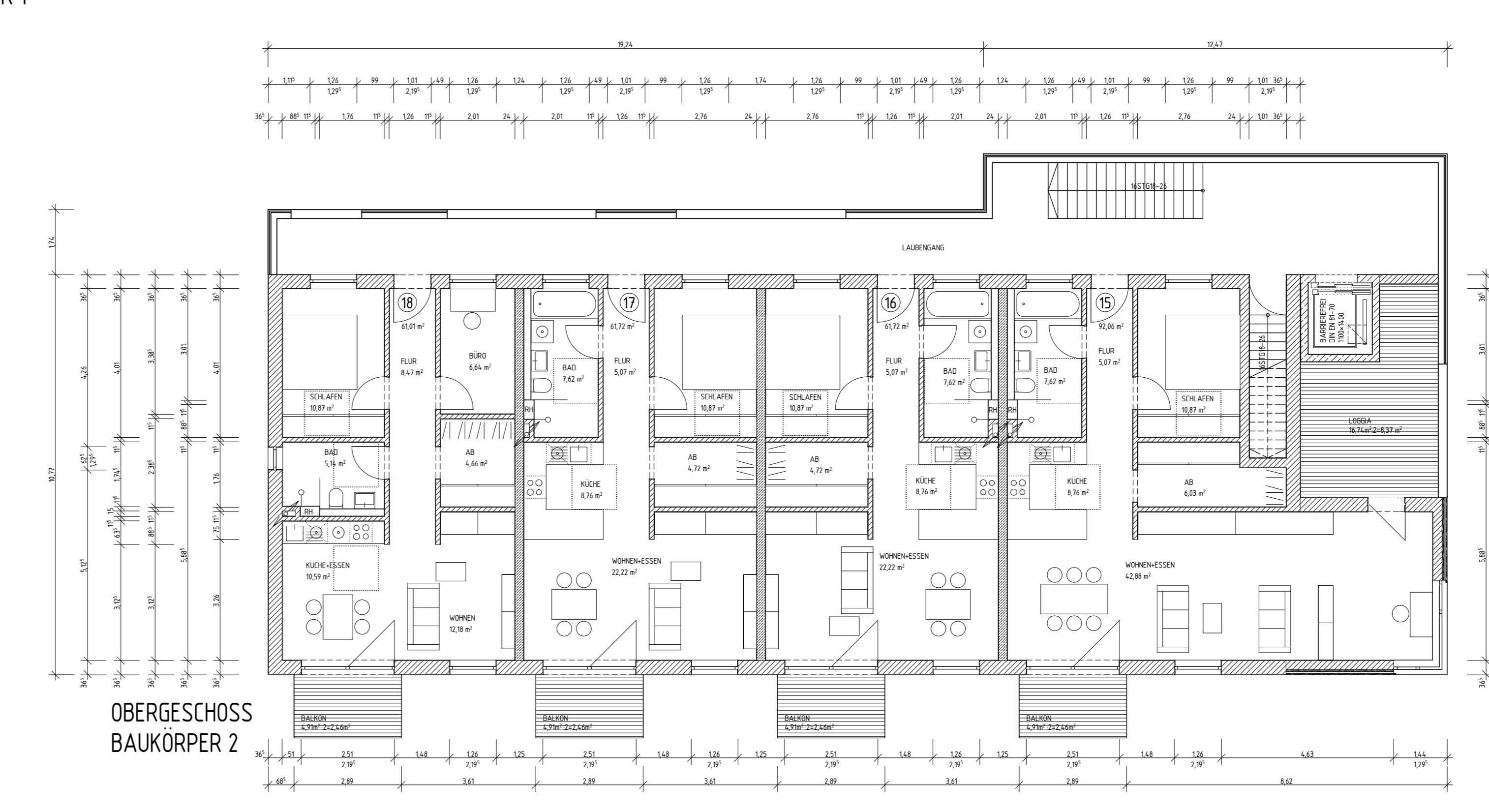

OBERGESCHOSS
BAUKÖRPER 2

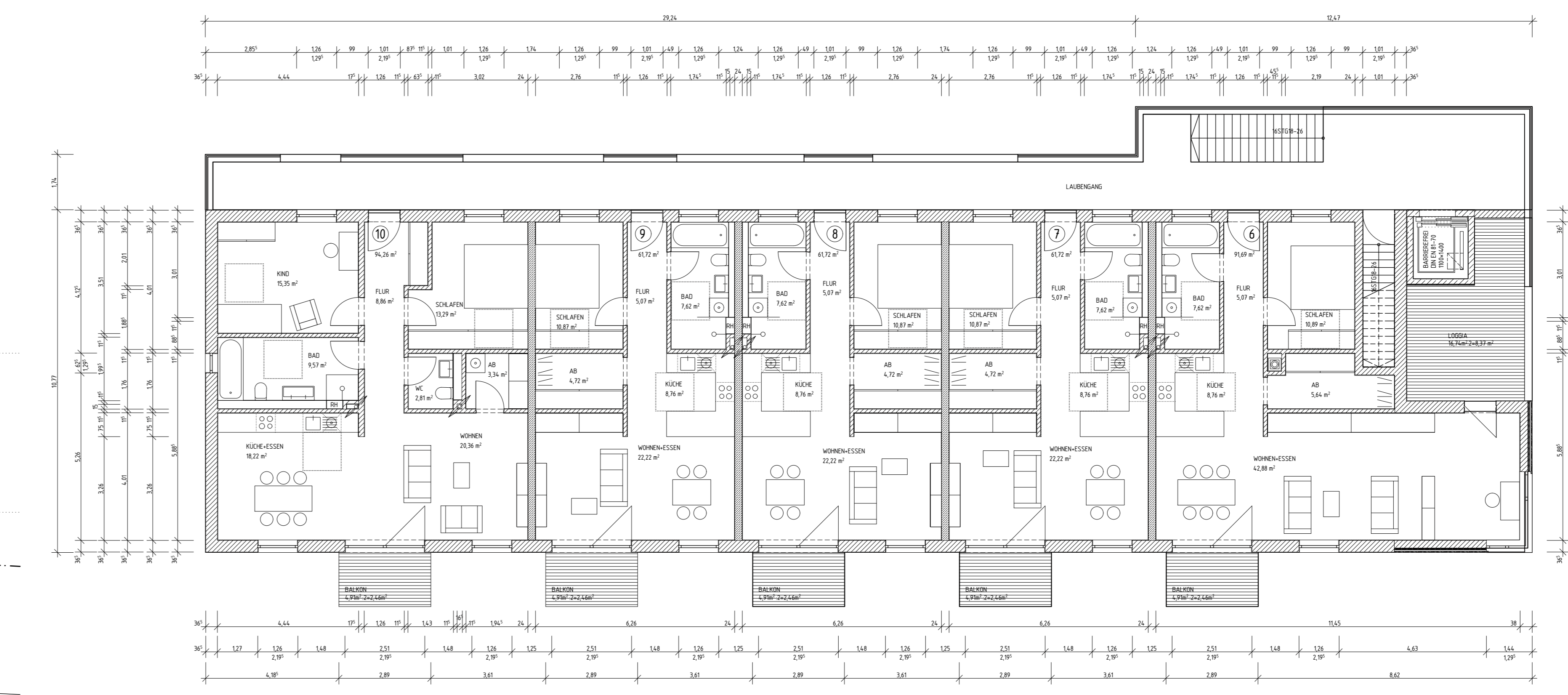

OBERGESCHOSS
BAUKÖRPER 1



UNTERGESCHOSS
BAUKÖRPER 1

ERDGESCHOSS
BAUKÖRPER 2

ERDGESCHOSS
BAUKÖRPER 1

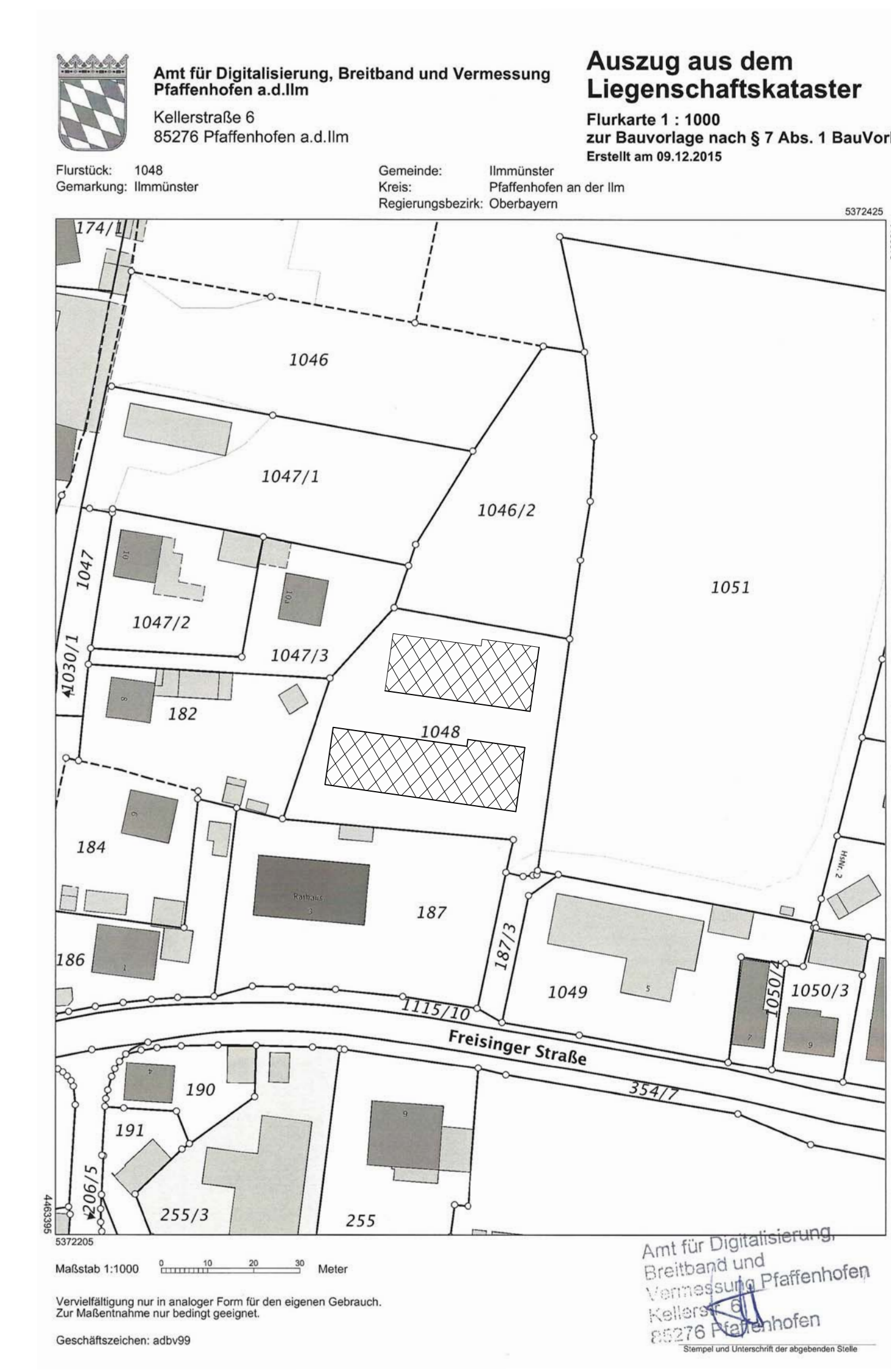

VOR BAUBEGINN SIND DIE NACHWEISE ÜBER STANDSICHERHEIT (STATIK), WÄRMESCHUTZ (ENEV), SCHALL- UND BRANDSCHUTZ DURCH DEN BAUHERRN ZU BEAUFTRAGEN UND DURCHFÜHREN ZU LASSEN.

DER EINGABEPLAN DIENT DER GENEHMIGUNG DES BALUVORHABENS UND STELLT KEINEN AUSFÜHRUNGSPLAN DAR. WENN DIESER PLAN ZUR AUSFÜHRUNG VERWENDET WIRD, SIND ALLE ANGABEN UND MASSSE VOR DEM BAUBEGINN EIGENVERANTWORTLICH ZU PRÜFEN. DIESER PLAN IST NUR BEDINGT ZUR MASSENTNAHME GEEIGNET.

BEI DER AUSFÜHRUNG IST ZUSÄTZLICH ZU DIESEM EINGABEPLAN DER BRANDSCHUTZ-NACHWEIS MIT PLANTEIL UND TEXTEIL ZU BEACHTEN.

DER GRUNDWASSERSTAND UND DER BAUGRUND SIND ZUM ZEITPUNKT DER EINGABEPLANUNG NICHT FESTGESTELLT UND MÜSSEN, FALLS ERFORDERLICH, DURCH EIN BOHRERGÜTLICHEN VERFÄHREN, DIESSES IST VOM BAUHERRN ZU BEAUFTRAGEN UND IN DIE STATIK UND AUSFÜHRUNGSPLANUNG ZU ÜBERNEHMEN.

KELLERGESCHOSS UND LICHTSCHÄCHTE SIND BIS OK DECKE IN WASSERUNDURCHLÄSSIGER AUSFÜHRUNG HERZUSTELLEN. LICHTSCHÄCHTE SIND ZU ENTWÄSSERN.

MAIBAUMWEG

<p>BAUANTRAG FERTIGUNG</p> <p>BAUHERR</p> <p>PLANINHALT</p> <p>MASSSTAB</p> <p>NACHBARN</p>	<p>NEUBAU ZWEIER MEHRFAMILIENHÄUSER MAIBAUMWEG / 85304 ILMUNSTER FLURSTÜCKNUMMER 1048 (GEMARKUNG ILMUNSTER)</p> <p>FRANZ BAUMANN RIEDERMÜHLE 2A / 85304 ILMUNSTER</p> <p>GRUNDRISS SCHNITT LAGEPLAN</p> <p>1:100 / 1:1000 16.12.2015</p> <p>FLURSTÜCKE 1046, 1047, 97 (GEMARKUNG ILMUNSTER) GEMEINDE ILMUNSTER FREISINGER STRASSE 1 / 85304 ILMUNSTER FLURSTÜCK 1047/3 (GEMARKUNG ILMUNSTER) BERNARDTTE MOGGE LIMWEG 14A / 85304 ILMUNSTER FLURSTÜCK 98 (GEMARKUNG ILMUNSTER) HEINRICH WERNER BLUMENSTRASSE 1 / 85378 PFATTEWEN FLURSTÜCK 1048/2 (GEMARKUNG ILMUNSTER) REINATE UND JOHANN NISCHWITZ SCHWEYER STRASSE 1 / 85378 HETTINGENHAUSEN</p>
--	---

**ARCHITEKTURBÜRO
OBEREISENBÜCHNER**