

COMISIÓN NACIONAL PARA LA CONSERVACIÓN DEL ARTE SACRO

Convento Agustino de la Transfiguración

Jardín botánico

Por Nathalia Ortega Escobar



- Malinalco es una población ubicada en el Estado de México, sitio enclave de riqueza histórica, cultural y natural que conjuga **arquitectura virreinal, vestigios prehispánicos y una biodiversidad privilegiada.**
- Recibe su nombre del sustantivo náhuatl **Malinalli**, que denomina a una planta típica de la antigua región.

Izq. Representación de la hierba *Malinalli* en el códice Badiano
Der. Fotografía de la planta gramínea que abunda en la región

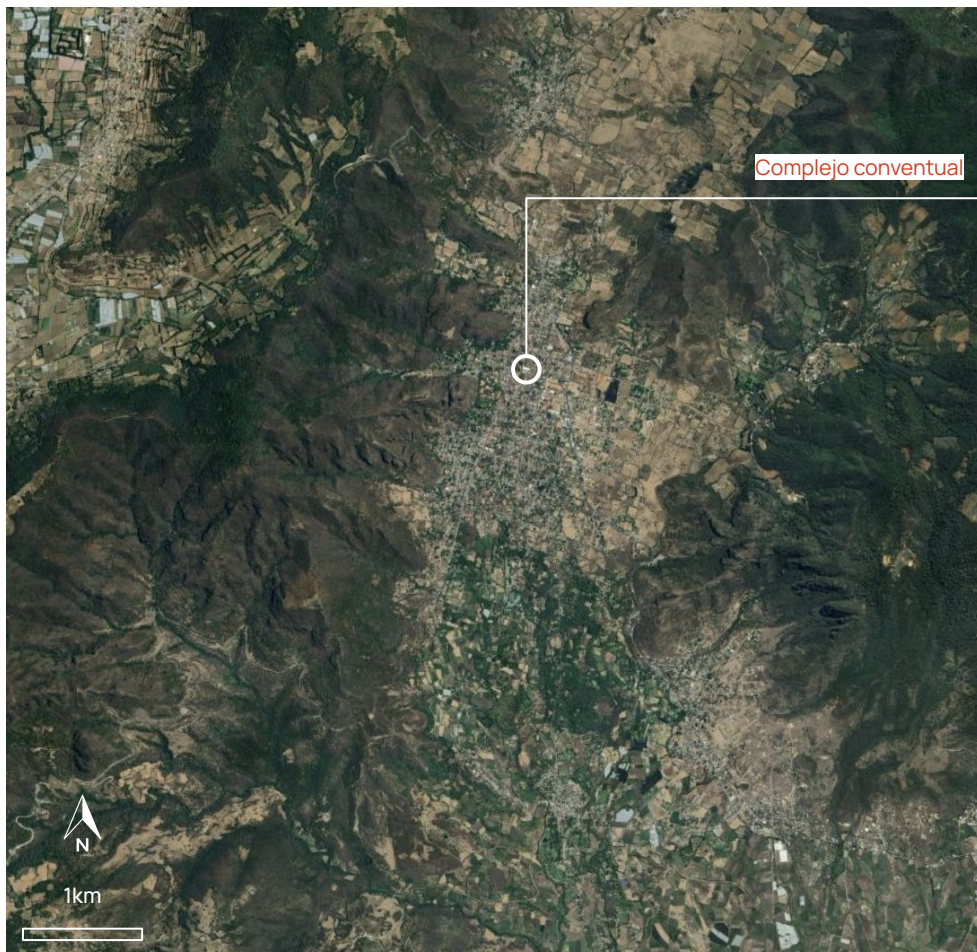



Su traza urbana conserva un carácter tradicional, enmarcado por la **imponente geografía montañosa** que lo rodea.

Google maps: Vista del valle desde la zona arqueológica hacia el Oriente.



- La **conservación e intervención** en Malinalco son fundamentales para preservar su riqueza patrimonial, promover el ecoturismo y fortalecer la interpretación del paisaje, asegurando así **la continuidad de su legado histórico y natural**.
- Su reconocimiento como **Pueblo Mágico** y su atractivo como destino de turismo cultural y espiritual resaltan la necesidad de **estrategias sostenibles** que protejan su patrimonio arquitectónico, su biodiversidad y sus tradiciones, permitiendo **que futuras generaciones disfruten y comprendan la trascendencia de este sitio**.

a. patio de la comunidad



b. aljibe



c. cultivo de agave

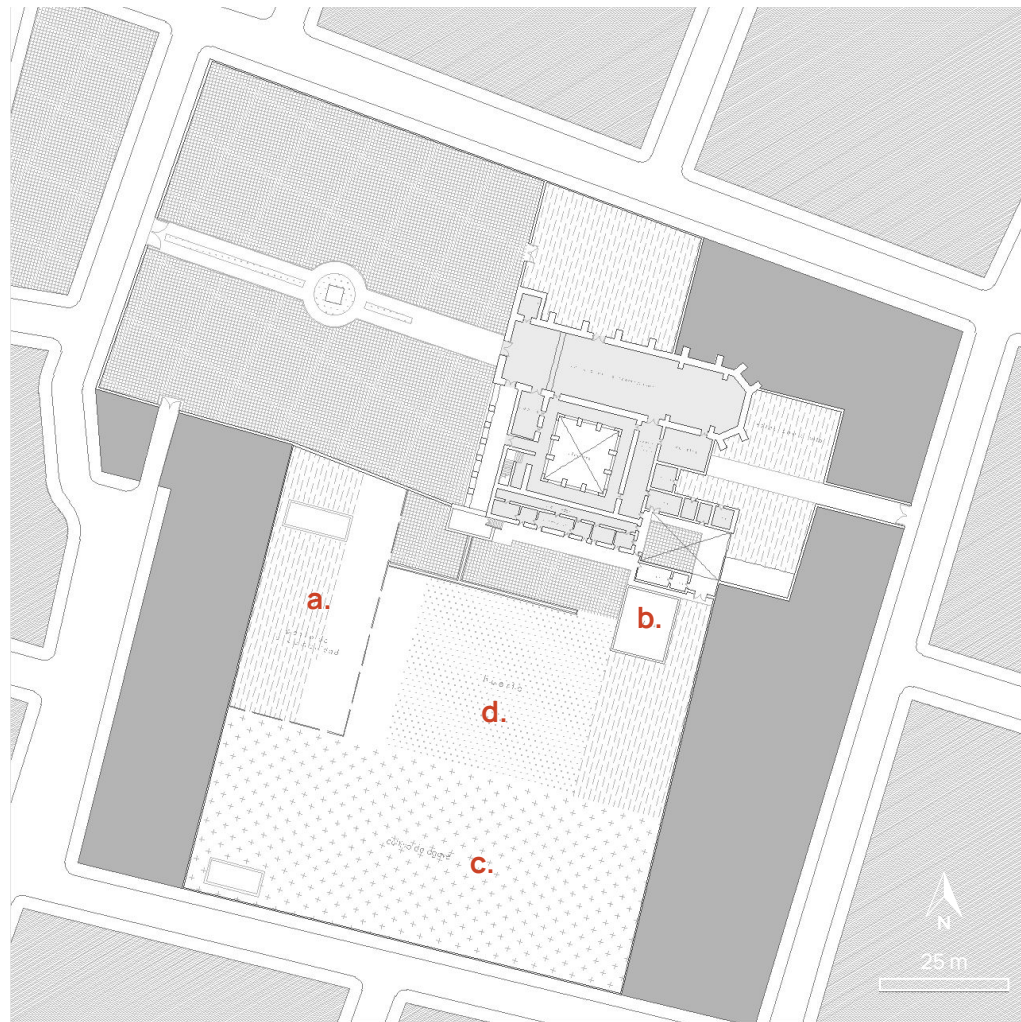

d. huerta





Plátanos



Limonero



Papaya

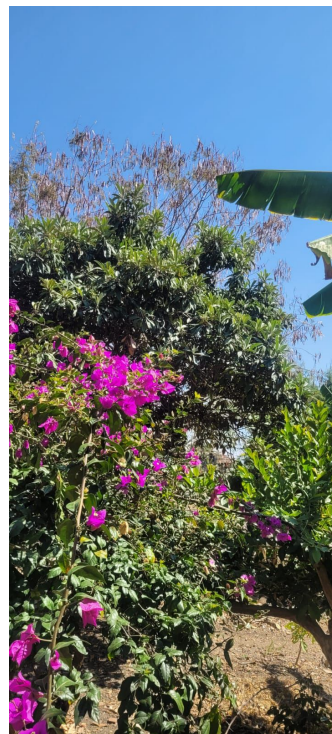

Buganvilia



Café

Casuarinas . Cedros . Naranjos . Guaje . Toronja . Aguacate . Agave . Yucas . Washingtonias . Guayabo

Amigos del huerto

OBJETIVOS

- Recuperar la huerta del antiguo convento agustino a través de una intervención arquitectónica sensible y el **involucramiento activo de la comunidad**.
- Rescatar saberes tradicionales, fomentar el ecoturismo y **fortalecer el tejido social** mediante la reactivación de un espacio vivo.
- **Promover la reforestación** y conservación del suelo, evitar la erosión y regenerar la fertilidad del terreno.
- Reactivar el sistema de **captación de agua**



- Turismo, S. de. (12 marzo 2025). Malinalco, Estado de México. Retrieved from <https://www.gob.mx/sectur/articulos/malinalco-mexico#:~:text=El%20nombre%20de%20Malinalco%20se,%2C%20la%20flor%20del%20malinalli%E2%80%9D>.
- Malinalco. (2023). Retrieved from <https://pueblosmagicos.mexicodesconocido.com.mx/estado-de-mexico/malinalco/>
- (12 marzo 2025). Retrieved from https://www.google.com.mx/maps/@18.9503545,-99.4978295,18.26z?entry=ttu&g_ep=EgoyMDI1MDMwOC4wIjXMDSoJLDEwMjExNDUzSAFQAw%3D%3D
- Lighting project for the Malinalco Convent in Mexico by Piero Castiglioni. (2024). Retrieved from <https://www.petruccimarco.it/en/project-view/mexico-malinalco-san-salvador-augustinian-convent/>

bibliografía