



RELATÓRIO 2025

Relatório Impacto

Apresentação Institucional da ACRF – **ASSOCIAÇÃO CENTRO RURAL DE FORMAÇÃO**

O Centro Rural de Formação- CRF, iniciou suas ações em 22 de outubro de 2002, virando Associação Centro Rural de Formação- ACRF em 08 de agosto de 2006, é uma organização da sociedade civil, sem fins econômicos, não confessional e suprapartidária, com sede no Assentamento Dona Helena, Zona Rural do município de Cruz do Espírito Santo/PB. A organização atua com ações socio educacionais, ambientais, culturais, pedagógicas, psicopedagógicas, organizativas e de incidência nos espaços de formulação e políticas públicas.

Missão: Contribuir com a formação cidadã, inclusão social e autonomia de crianças, adolescentes, jovens e adultos, semeando sonhos e desenvolvimento humano no estado da Paraíba.

Visão: Visamos um mundo de inclusão social e emancipação humana, com cidadãos/ãs protagonistas de suas histórias e políticas públicas efetivadas.

Valores: Responsabilidade: Compromisso com as pessoas, recursos e ideias. Transparência- Prezamos pela clareza de nossos processos pedagógicos, administrativos, financeiros e relacionais. Respeito as diferenças- Compreendermos a diversidade e consideramos que ela é uma riqueza; Horizontalidade- prezamos pela partilha dos saberes, coletividade das ideias e decisões; Resistência- Acreditamos em nossos ideais e não abrimos mão de nossas convicções; Empatia- Aqui nós abrimos o nosso mundo, para acolher a realidade e o mundo do outro; Mística: Cultivamos o bem comum na teoria e prática.

INFORMAÇÕES ESTRUTURAIIS

•**Fundadores:** Pe. Gabriele Giacomelli e Cristina Amaral

•Situação Jurídica: A ACRF possui CNPJ próprio, como Associação Centro Rural de Formação;

•**Atividade econômica principal:** Atividades de associações de defesa de direitos sociais.

•**Fonte de Captação e Utilização:** A principal fonte de recursos da ACRF no momento é através de editais.

•**Colaboradores e Voluntários:** Atualmente há 10 Profissionais contratados e 04 voluntários ativos.

•**Espaços de Atuação:** Assentamento dona Helena, zona Rural do município de Cruz do Espírito Santo - PB, na várzea da Paraíba

DIRETORES:

•**Diretor Geral:** Ivanildo Luiz Viera da Silva

•**Diretor Administrativo:** Rafael Reginaldo do Nascimento

•**Diretor Financeiro:** Denys da Silva Soares

ESTRUTURA INSTITUCIONAL

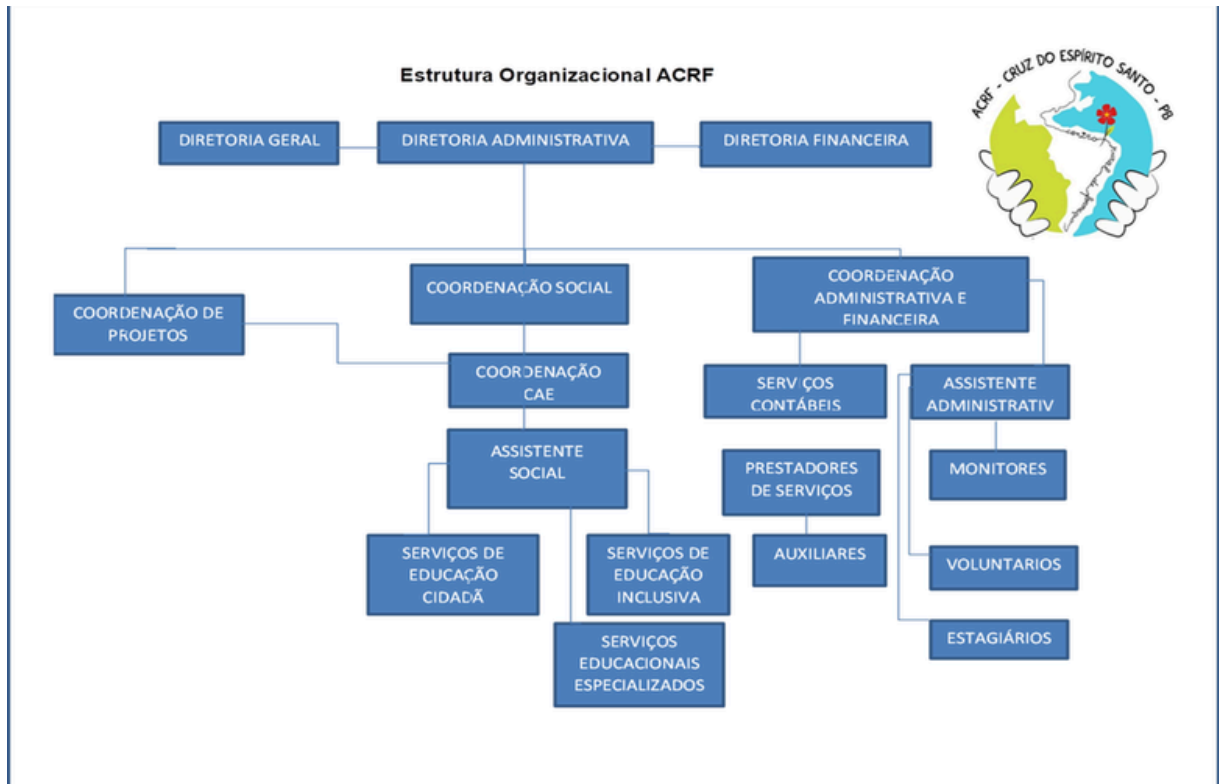

PROJETOS E INICIATIVAS

Em 2025 desenvolvemos os seguintes Projetos:

- Núcleo CAE- Atendimentos Educacional Especializado-AEE; Oficinas de LIBRAS; Oficinas Lúdicas.
- Núcleo Defesa de Direitos- Oficinas de Educação Cidadã; Oficinas de qualificação profissional; Visita guiada.
- Núcleo Ambiental- Conclusão Curso de Educação Ambiental.

NÚCLEO CAE

Número de Atendidos Direto: 90 (30 em LIBRAS, 24 no AEE e 36 nas Oficinas pedagógicas).

Faixa Etária: 03 a 35 anos

Característica do público:

Atendimentos voltados em especial para crianças e adolescentes com Deficiência e Dificuldades de aprendizagem

Tipos de Atendimentos:

Atendimentos Educacional

Especializado-AEE - Tatiana

Fernandes

Oficinas Lúdicas - Jailma Mendes

Oficinas de LIBRAS – Leticia Alves



NÚCLEO DEFESA DE DIREITOS

• **Número de Atendidos:** 30 adolescentes e Jovens, sendo 30 (jovens falcão), e 30 (educação cidadã).

• **Faixa Etária:** 14 a 22 anos

• **Característica do público:** Atividades voltadas para pessoas em vulnerabilidade social (crianças, adolescentes e jovens).

Tipos de Atendimentos

Oficinas de Educação Cidadã – Hélio Vieira

Oficinas de Qualificação Profissional – Hélio Vieira

Visitas Guiadas



NÚCLEO AMBIENTAL

••Número de Atendidos:

40 (Conclusão do projeto)

Faixa Etária: 14 aos 25

Característica do público:

Atividades voltadas para pessoas em vulnerabilidade social, em especial da zona rural

Tipos de Atendimentos:

Curso de Educação Ambiental-

Ivanildo Luiz e Tallison André



AÇÕES DE ALINHAMENTO EM EQUIPE

Durante este ano, foram desenvolvidas diversas ações voltadas ao fortalecimento institucional e ao engajamento da equipe, entre elas:

- Alinhamento e planejamento em equipe;
- Planejamento das ações e atendimentos;
- Participação de Seminário da ACRF;
- Realização de culminâncias (dia da família, páscoa, São João, natal etc.)
- Visita de Financiador – Gerando Falcão;
- Momentos de formações internas e externas;
- Atividades de autocuidado em equipe;
- Mutirões realizados na sede da ACRF;
- Ações de sustentabilidade (jantar beneficente, São João, venda de sobremesas, entre outros);
- Participação em conferências e conselhos;
- Realização da IX Mostra Cultural e Literária.



AÇÕES DE ALINHAMENTO COM AS FAMÍLIAS

Durante este ano, foram desenvolvidas diversas ações voltadas ao fortalecimento institucional, ao engajamento e aproximação com as famílias, entre elas:

- Alinhamento de ações;
- Exposição de resultados em reuniões;
- Realização de culminâncias (dia da família, páscoa, São João, natal etc.)
- Reuniões com caráter expositivo, e avaliativo de ações da ACRF
- Dia da família (Conversa, oficinas coletivas e interativas, fortalecimento de vínculos, etc.)
-



IMPACTO SOCIAL

 **190**
Total de Atendidos
semanalmente

 **840**
Total de Atendidos
Oficinas/atendimentos
semanais

 **220**
Total de Pessoas
atendidas de Forma
direta

 **800**
Total de Pessoas
atendidas de Forma
indireta

- **Interação e Participação dos Atendidos;**
- **Protagonismo e Autonomia;**
- **Socialização e Integração;**
- **Envolvimento das Famílias;**
- **Participação e Compromisso;**
- **Testemunhos Positivos;**
- **Avanços no Desenvolvimento Cognitivo e Motor;**
- **Inclusão e Protagonismo de PCDs;**
- **Superação de Limitações;**
- **Superação de Timidez;**
- **Assiduidade e Participação.**





Endereço: Assentamento Dona Helena, zona rural de Cruz do Espírito Santo-PB

Telefone: 83 98207-2396

E-mail: centroruraldeformacao.pb@gmail.com

Link de acesso as redes sociais da ACRF:

<https://linktr.ee/centroruraldeformacao.pb>