



Guide pour l'inscription

Comment s'inscrire et participer au concours

Jeune Pinceau en ligne ➡

Etapes de l'inscription Concours Jeune Pinceau

1 - Creation de votre compte

Saisir vos informations personnelles et activer le compte



2 - Inscription au concours

Choisir le pays de résidence et remplir le formulaire d'inscription



3 - Télécharger votre dessin

Télécharger votre dessin à l'aide du code reçu par email

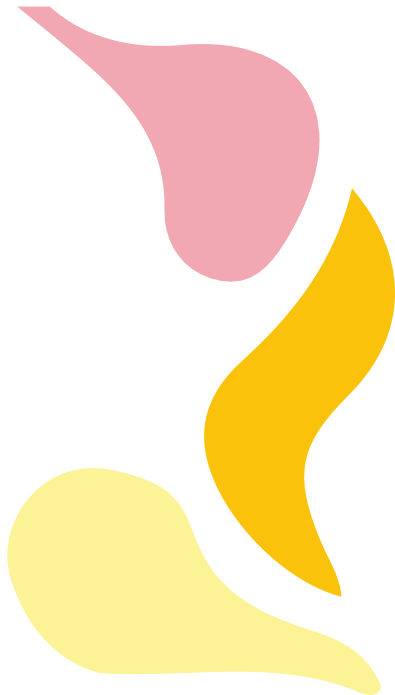

Rendez-vous sur le site :
<https://www.artscoral.com/fr>

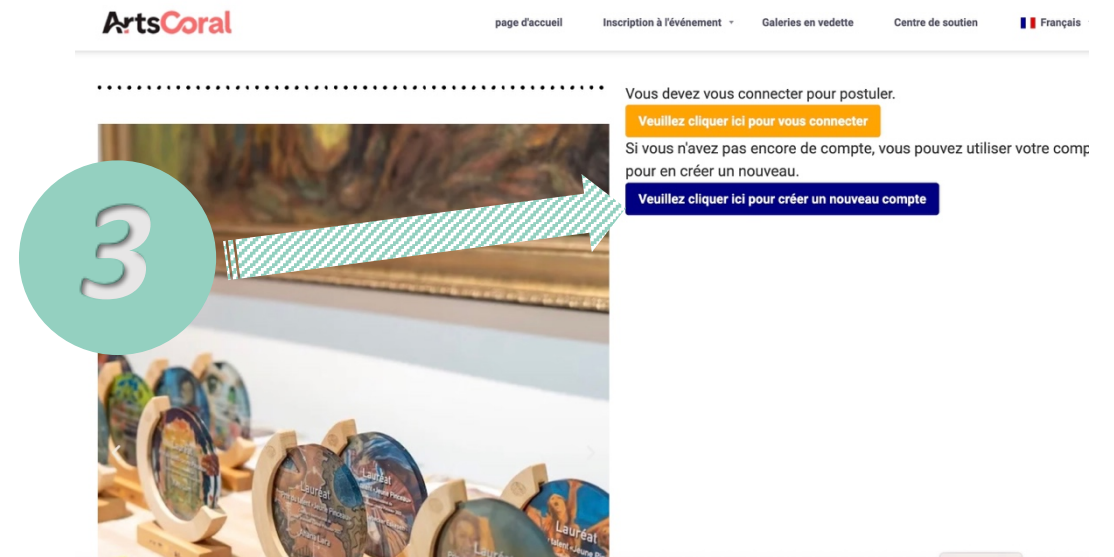
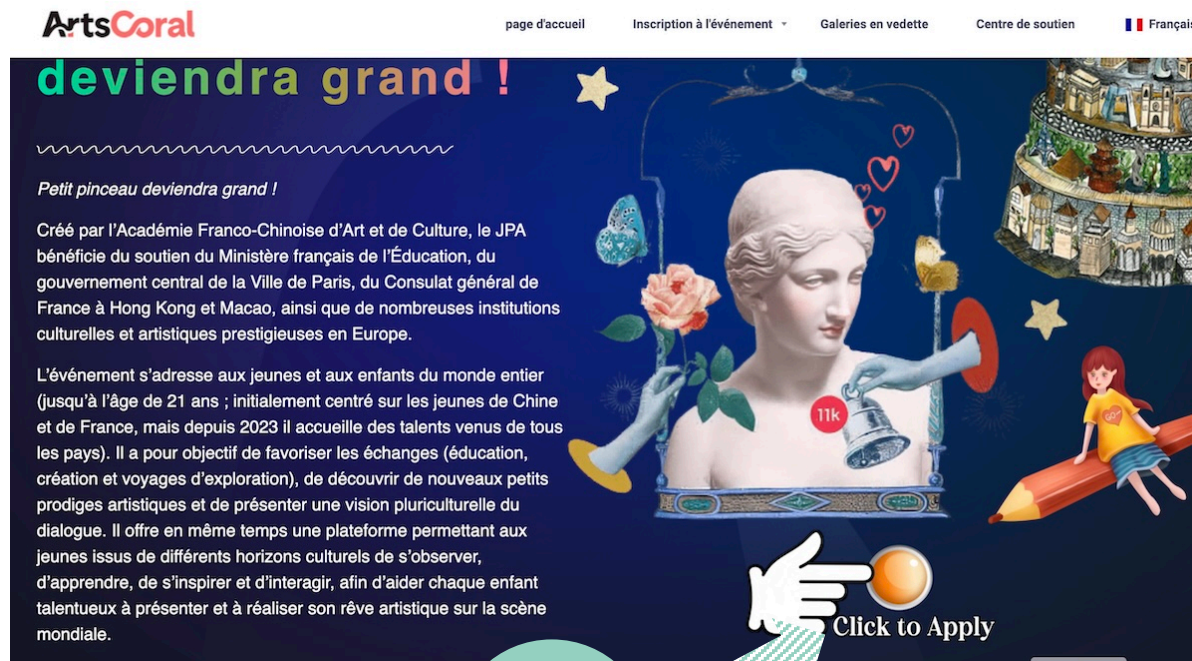

Note : Si vous avez déjà créé un compte, vous pouvez cliquer sur le bouton « Veuillez cliquer ici pour vous connecter » et aller directement à l'étape 6.

[S'INSCRIRE](#)

DÉTAILS DU COMPTE

Nom d'utilisateur REQUIS

Adresse e-mail REQUIS

Entrez un mot de passe REQUIS

Confirmer le mot de passe REQUIS

Sexe (OBLIGATOIRE)

Ce champ peut être vu par :

[Tous](#)[Modifier](#)

En créant un compte, vous acceptez nos [Termes et conditions](#) et notre [Politique de confidentialité](#).

[S'INSCRIRE](#)[SE CONNECTER](#)

4

<https://www.artscoral.com/fr/register/>

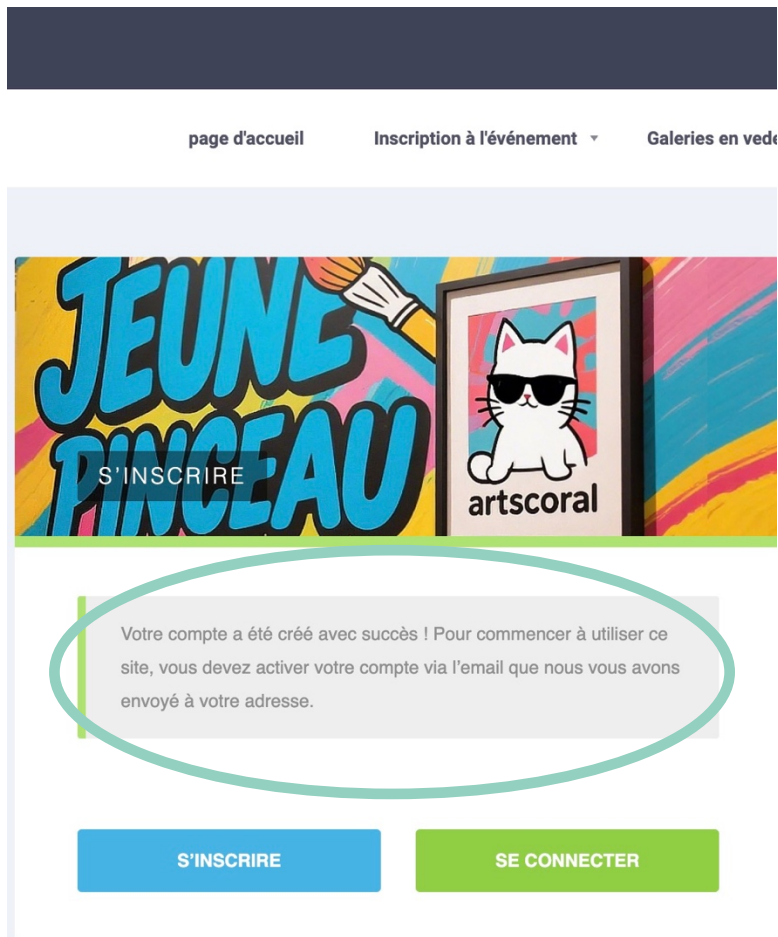

[ArtsCoral] Activate your account

De ArtsCoral <info@artscoral.com>
À equipe@jeunepinceau.com
Date Aujourd'hui 18:50
Résumé En-tête

5

ArtsCoral

Thanks for registering! To complete the activation of your account, go to the following link:
<https://www.artscoral.com/fr/activate/Q0KJylmeS4xhIWa26wpXu0sOOi1IzyZ/>

Cliquer sur ce lien reçu par email
pour activer votre compte

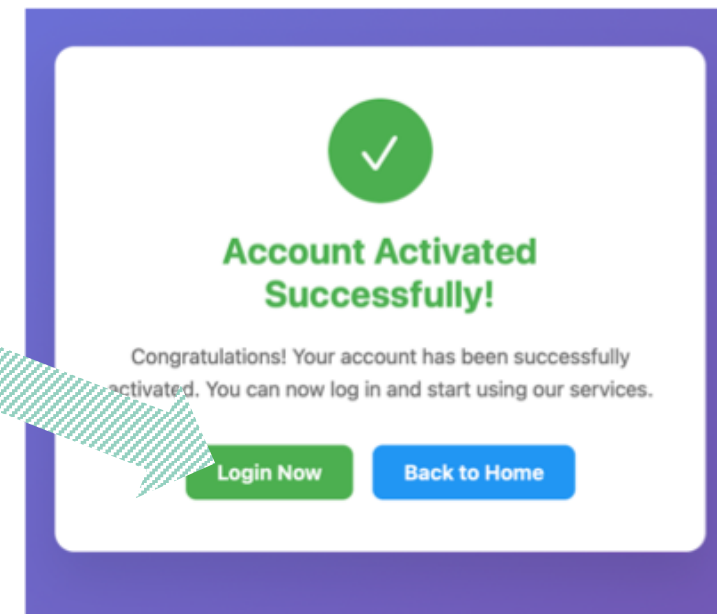

Se connecter avec votre compte

ArtsCoral

page d'accueil Inscription à l'événement Galeries en vedette Centre de soutien Français

Se connecter

Accueil

6

Identifiant ou adresse

Mot de passe

☐ Se souvenir de moi

Se connecter

[S'inscrire maintenant](#) | [Mot de passe oublié ?](#)

<https://www.artscoral.com/fr/login/>

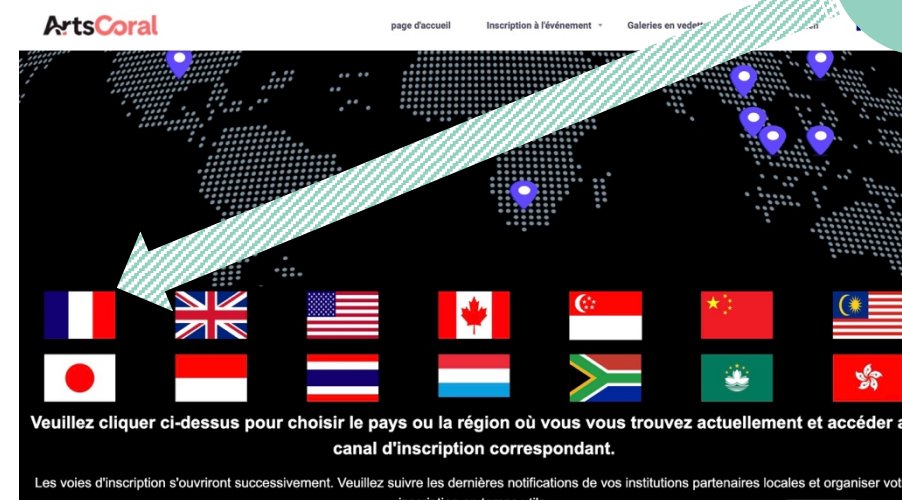
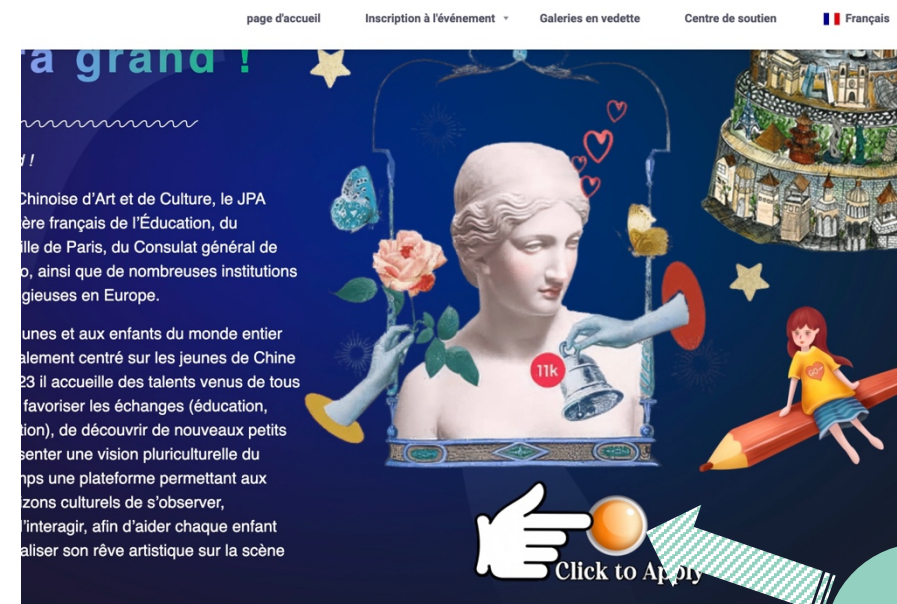

Participant Info (France):



Prénom *

Nom de famille *

Genre *

- Sélectionner -

Date de naissance * ⓘ

Exemple de format : 28.04.2019 (jour.mois.année)

Email * ⓘ

Important : Veuillez noter que toutes les confirmations d'inscription, les reçus de paiement, le

Téléphone/Mobile *

Numéro de téléphone mobile

Catégorie d'âge (21 ans et moins, dont 21 ans) *

- Sélectionner -

Remplissez le formulaire d'inscription

8

VILLE

Paris

LIGNE

Code postal *

75001

Catégorie d'œuvres d'art.

Thème de l'œuvre d'art *

Je suis également un "Art Master" : sélectionnez une ou plusieurs œuvres d'art que vous :

☒ J'ai lu et j'accepte la [Règles de l'APP](#) et [Conditions générales d'utilisation](#)L'enregistrement prend effet **UNIQUEMENT** Après le paiement des frais d'inscription, l'entrée UPLOAD pour l'œuvre sera disponible.

Les participants garantissent sur l'honneur l'exactitude et la véracité des informations fournies et acceptent que les organisateurs de l'événement puissent leur demander de fournir des documents pertinents si nécessaire pour vérifier l'exactitude et l'authenticité des informations. Les participants garantissent sur l'honneur l'exactitude et la véracité des informations fournies et acceptent que les organisateurs de l'événement puissent leur demander de fournir les documents nécessaires à la vérification de l'exactitude et de l'authenticité des informations.

Confirmer et soumettre

Note: un message d'erreur peut apparaître après avoir cliqué sur le bouton « Confirmer et soumettre ». Dans ce cas, cliquez à nouveau sur ce bouton pour arriver à l'étape prochaine.

*Votre code d'entrée reçu
par email vous permet de
télécharger votre dessin*



Hi, JeunePinceau

Thank you for your JPA application. We have received your application form successfully.

Your registration form is attached to this email.

Your Entry Code: 2025-11-JPA-FR-FR01-AC149-JeunePinceau

Please keep your Entry Code properly as it will be needed when uploading your work later.

Wish you great success.



Veuillez confirmer que vous avez effectué le paiement et que vous avez obtenu l'autorisation. Code d'entrée de l'e-mail précédent pour télécharger votre œuvre ci-dessous.

La date limite d'envoi est fixée à December 21, 2025.

Le format de téléchargement des noms de fichiers est le suivant : Votre Code d'entrée + Titre de l'œuvre.
Par exemple. 2025-06-JPA-XX-XXXX-ACX-XXXXXX-Titre de votre œuvre.jpg

Votre Code d'entrée *

2025-11-JPA-FR-FR01-AC149-JeunePinceau

Email *

xxxx@gmail.com

Téléchargement de l'œuvre:

Categories *

Traditional Physical Painting

Upload Your Work(JPG/PNG file in 5M) *

Choose File



Screenshot 2025-11-06 at 18.48.41.jpg

100% terminé 305.6KB

Thème de l'œuvre d'art *

I am also an "artistic master"; Select one or several of your favorite artworks and incorporate your own ideas to adapt or re-create them.

Title *

My dream

Description *

My artwork is about ...

Tutor

Screenshot

9

Télécharger votre dessin ici

For AI Created Artwork: If the participants submit works that are generated either entirely or partially through AI technology, they must indicate the name of the tool used and all the keywords (describing the creative process) employed during the creation process using AI technology.

Tutor

Tutor's Phone/Mobile

Confirmer et soumettre

Your artwork has been successfully submitted.

If you are submitting multiple pieces, please continue to upload the remaining ones.

10

Après avoir cliqué sur le bouton « confirmer et soumettre », vous allez recevoir un email de confirmation.

Félicitations, vous êtes bien inscrit au concours de Dessin « Jeune Pinceau » !



Hi, JeunePinceau

Thank you for your JPA application. We have received your artwork form successfully.

Your application form including your uploaded artworks is attached to this email.



Besoin d'aide ?

contact@jeunepinceau.com

