



GIMNASIO MODERNO
BILINGÜE SAN FRANCISCO
"El Tintal"



INGRESO A SYSCOLEGIOS (PADRE DE FAMILIA)

Gimnasio Moderno Bilingüe San Francisco "El Tintal"



- **Ingreso a la página:** Padre de familia, por favor, ingrese a la página web <https://www.syscolegios.com>

The screenshot displays the SysColegios website interface. At the top, the SysColegios logo is on the left, and the title "Sistema Integral OnLine de Gestión Académica Para Instituciones Educativas de Educación Media Con las Últimas Normas Vigentes en Colombia" is on the right. Below the title is a navigation menu with links: Biblioteca, Informes, Elecciones, Legislación, Comentario, Ubicación, Calendario, and Política de Privacidad.

The main content area is divided into two sections. On the left, a yellow banner titled "COBERTURA NACIONAL DE SYSCOLEGIOS" contains the text "Oprima Click sobre el departamento que desea consultar." and the date "Julio 16 de 2024". Below this is a 3D map of Colombia with its departments highlighted in various colors (red, green, blue, orange, yellow, pink, grey). On the right, a white box titled "INGRESO DE USUARIOS" contains a login form with the following fields: "Tipo de Usuario" (a dropdown menu with "Seleccionar..." selected), "Usuario" (a text input field), and "Contraseña" (a text input field). A green "Ingresar" button is located below the password field, and a link "¿Olvidaste tu contraseña?" is positioned below the button.

Below the login form is a blue header for the "ACTUALIDAD" section. It contains a list of news items, each with a blue link and a timestamp. The first item is "Con voto electronico eligieron Personero y Personerito Estudiantil en La Campaña de Yopal" with a timestamp of "2020-05-22T02:32:08Z". The second item is "Consejos para aprovechar Google Meet, la app que le compite a Zoom - El Tiempo" with a timestamp of "2020/05/22 a las 02:32:08".



- **Inicio de sesión:** En la parte superior derecha de la página, seleccione la opción "Padre de Familia, Complete los campos requeridos luego, haga clic en "Ingresar"

INGRESO DE USUARIOS

Tipo de Usuario
Padres de Familia

Usuario

Contraseña

Ingresar

[¿Olvidaste tu contraseña?](#)

Usuario: Cédula de Ciudadanía del padre, madre o acudiente (según la registrada en la hoja de vida del estudiante).

Contraseña: La misma contraseña del estudiante.

Para ingresar con el usuario padres de familia, debe haber registrado su cédula en la sección hoja de vida, desde el perfil del estudiante. El usuario del estudiante (documento de identidad) y contraseña (enviada con el estudiante). La sección hoja de vida estará habilitada hasta el 20 de febrero, después de esta fecha deberá acercarse al colegio para realizar cualquier modificación



Funciones disponibles de Syscolegios

En la parte superior izquierda de la página encontrará el menú principal. A continuación, se explicará detalladamente cómo puede utilizar cada función:

Menú principal

PEPITO

- Actualizar Hoja de Vida
- Consulta Boletines
- Rendimiento Académico
- Sistema Electoral
- Correos, Tareas y Comunicados
- Cerrar Sesión

ACTUALIDAD

Con voto electrónico eligieron Personero y Personerito Estudiantil en La Campiña de Yopal
2020-05-22T02:32:08Z
Como un mecanismo pedagógico para que los niños aprendan a elegir y ser elegidos se realizó el proceso democrático de elección de Personero y Personerito.

Consejos para aprovechar Google Meet, la app que le compite a Zoom - El Tiempo
2020/05/22 a las 02:32:08
En medio de la cuarentena, las empresas y las personas utilizan cada vez más los servicios virtuales para poder conectar con la gente a pesar de la distancia. Para facilitar ese acercamiento y mejorar la experiencia del usuario, se han lanzado varias aplicaciones. [+2997 chars]

Fintech Addi cierra importante ronda de inversión en medio de la pandemia - Dinero.com
2020/05/22 a las 01:30:43
Cada vez son más las startups colombianas que, en medio de la emergencia y contra todo pronóstico, han cerrado rondas de inversión muy importantes para llevar sus ideas de negocio al máximo nivel. Y, precisamente, en las últimas semanas una fintech nacional. [+4131 chars]

¿Problemas desbloqueando el iPhone mientras usa tapabocas? Ya hay solución - Semana.com
2020/05/22 a las 00:22:10
Un problema diario para muchas personas que tienen las últimas generaciones de iPhone es que no pueden desbloquear fácilmente su celular usando el reconocimiento facial Face ID. Dicho problema ya tiene solución, tal como lo anunció Apple este jueves. La empresa. [+1994 chars]

Uber despidió a más de 3000 empleados a través de una videollamada - Metro Ecuador



- Actualizar Hoja de Vida:



GIMNASIO MODERNO BILINGÜE SAN FRANCISCO "EL TINTAL"

FOTO DE PERFIL: Choose File | no file selected

Información Básica del Estudiante

Código del Alumno:	01110	Documento:	
Tipo Documento:	Seleccione un Tipo	Documento Expedido:	Seleccione un Departamento Seleccione un ciudad
Apellidos:		Nombres:	
Fecha Nacimiento:	0000-00-00	Años cumplidos:	-
Lugar de Nacimiento:	Seleccione un Departamento Seleccione un ciudad	Sexo:	Seleccione un sexo
Peso:	(Kg)	Estatura:	(Cm)
Etnia:	Selecciones...	Grado a Matricularse:	Primero

Ubicación del Estudiante

Lugar de Nacimiento:	Seleccione un Departamento	Zona:	Urbana
----------------------	----------------------------	-------	--------

Importante: Debe diligenciar toda la hoja de vida y finalizar presionando el botón **grabar información**, El correo que deje allí registrado sera a el cual le llegue notificación de los mensajes que se envían dentro de la plataforma (verifique muy bien).



Año: 2024



PEPITO

- Actualizar Hoja de Vida
- Consulta Boletines**
- Rendimiento Académico
- Sistema Electoral
- Correos, Tareas y Comunicados
- Cerrar Sesión

- **Consulta Boletines:**

Esta opción no está disponible en línea. Los boletines se entregan según el cronograma académico establecido.

Mensaje SysColegios

J PEPITO

Para ingresar a la opción *Consulta Boletines*, debes llamar al Colegio GIMNASIO MODERNO SAN FRANCISCO "EL TINTAL" para que te autoricen.
Gracias por entendernos.
SysColegios.com.

Aceptar



- **Rendimiento Académico:**

Dentro de esta sección, podrá visualizar detalles como calificaciones, evaluaciones y comentarios relacionados con el rendimiento académico de su hijo/a en cada asignatura.

Año: 2024



PEPITO

- Actualizar Hoja de Vida
- Consulta Boletines
- Rendimiento Académico**
- Sistema Electoral
- Correos, Tareas y Comunicados
- Cerrar Sesión

GIMNASIO MODERNO SAN FRANCISCO "EL TINTAL" RENDIMIENTO ACADÉMICO



PEPITO

CURSO:

PERIODO: Tercero

JUICIOS VALORATIVOS	RANGO
DESEMPEÑO SUPERIOR	S 4.6-5.0
DESEMPEÑO ALTO	A 4.0-4.5
DESEMPEÑO BASICO	B 3.5-3.9
DESEMPEÑO BAJO	J 0.1-3.4

Materia	Componente	Descripcion de la calificación	Nota
RELIGION Y ETICA	COM/GOALS	Sin Descripcion	
	WHAT I LEARNED	Sin Descripcion	
TECNOLOGIA	COM/GOALS	Sin Descripcion	
	WHAT I LEARNED	Sin Descripcion	
PRE ESCRITURA	COM/GOALS	Sin Descripcion	
	WHAT I LEARNED	Sin Descripcion	
Materia	Componente	Descripcion de la calificación	Nota



Año: 2024



PEPITO

- Actualizar Hoja de Vida
- Consulta Boletines
- Rendimiento Académico
- Sistema Electoral**
- Correos, Tareas y Comunicados
- Cerrar Sesión

- **Sistema Electoral:**

Esta función está disponible únicamente durante las fechas especificadas en el cronograma. Puede utilizarse para propósitos electorales relacionados con los estudiantes.

LAS VOTACIONES YA FUERON CERRADAS

REGRESAR

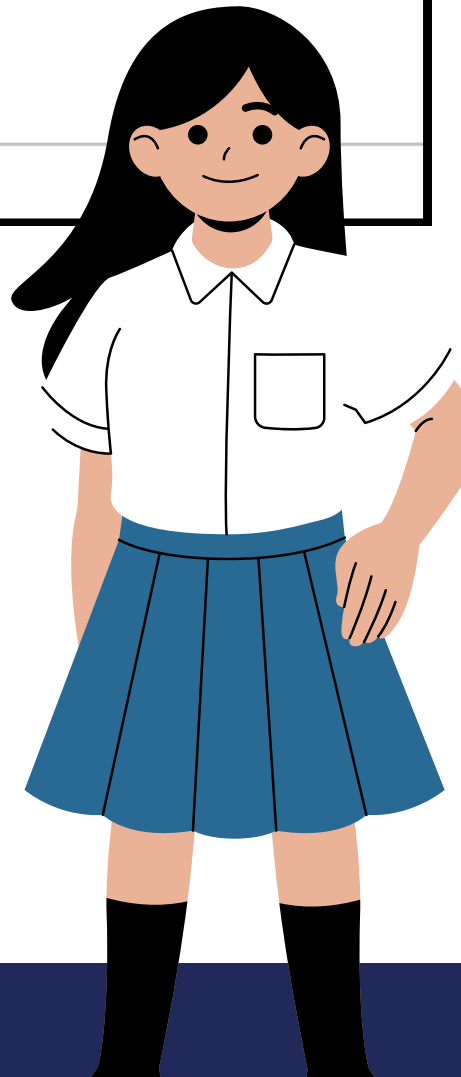



- **Correos, Tareas y Comincados:**

Recibidos: Verifique regularmente la bandeja de entrada para comunicaciones importantes como circulares y citaciones de coordinación.

Año: 2024



PEPITO

- Actualizar Hoja de Vida
- Consulta Boletines
- Rendimiento Académico
- Sistema Electoral
- Correos, Tareas y Comunicados**
- Cerrar Sesión

GIMNASIO MODERNO SAN FRANCISCO "EL TINTAL" [Salir](#)

Mensajes Recibidos

De	Asunto	Fecha
----	--------	-------



- **Correos, Tareas y Comincados:**

Enviados: Aquí puede revisar los mensajes que usted ha enviado a los docentes, coordinadores, psicólogos y secretaría.

Año: 2024



PEPITO

- Actualizar Hoja de Vida
- Consulta Boletines
- Rendimiento Académico
- Sistema Electoral
- Correos, Tareas y Comunicados**
- Cerrar Sesión

GIMNASIO MODERNO SAN FRANCISCO "EL TINTAL" [Salir](#)

Mensajes Enviados

Para	Asunto	Fecha
------	--------	-------



Les recordamos que el uso de la plataforma no solo es responsabilidad del estudiante para asuntos académicos. Es también un compromiso de ustedes como padres de familia, tener el manejo y control del mismo **NO** sus hijos. Es importante estar atentos a la plataforma, ya que se envían constantes circulares informativas y citaciones desde la área administrativa, informes y citaciones académicos o de convivencia y en muchas ocasiones se excusa con el argumento que no han sido informados pero la realidad es otra dado el manejo y control de la plataforma por parte de sus hijos.