

**20
24**



CATÁLOGO

MIDPOINT TRAVEL



PROGRAMAS

2024

| TOUR | PRECIO |
|---------------|---|
| BASIC | \$689 |
| PLUS | \$849 |
| ELITE | \$1105 |
| DELUXE | \$1 529 |
| Personalizado | Cotiza tu experiencia personalizada  |



NOTA: Programa no incluye boleto aéreo ni impuesto de entrada a las islas.

BASIC

INCLUYE

- Alojamiento 4 días 3 noches en Isla Santa Cruz
- Alimentación completa (Tipo menú)
- Guías certificados
- Traslado en las actividades
- Entradas en las actividades
- Traslado Canal de Itabaca-hotel ida y vuelta
- Playa Tortuga Bay
- Parte alta
- Grietas
- Playa Los Alemanes
- Estación Charles Darwin

NO INCLUYE

- Boletos aéreos
- Targeta Ingala \$20
- Entrada a la isla pasajeros nacionales (adulto \$30; niños, tercera edad y discapacidad \$15)
- Extranjeros (adulto \$200 ;niños, tercera edad y discapacidad \$100)
- Bus Lobito(adulto \$10; niños, tercera edad y discapacidad \$5)



ELITE

| INCLUYE | NO INCLUYE |
|--|---|
| <ul style="list-style-type: none">-Alojamiento 5 días 4 noches en Isla Santa Cruz-Full day Isabela o San Cristóbal (a elección)-Traslado Canal de Itabaca-hotel ida y vuelta-Alimentación completa (Tipo menú)-Guías certificados-Traslado en las actividades-Entradas en las actividades-Playa Tortuga Bay-Parte alta-Grietas-Playa Los Alemanes-Estación Charles Darwin | <ul style="list-style-type: none">-Boletos aéreos-Targeta Ingala \$20-Entrada a la isla pasajeros nacionales (adulto \$30; niños, tercera edad y discapacidad \$15) Extranjeros (adulto \$200 ;niños, tercera edad y discapacidad \$100)-Bus Lobito(adulto \$10; niños, tercera edad y discapacidad \$5)-Tasa de muelle entre islas (nacionales \$5 y extranjeros \$10) |

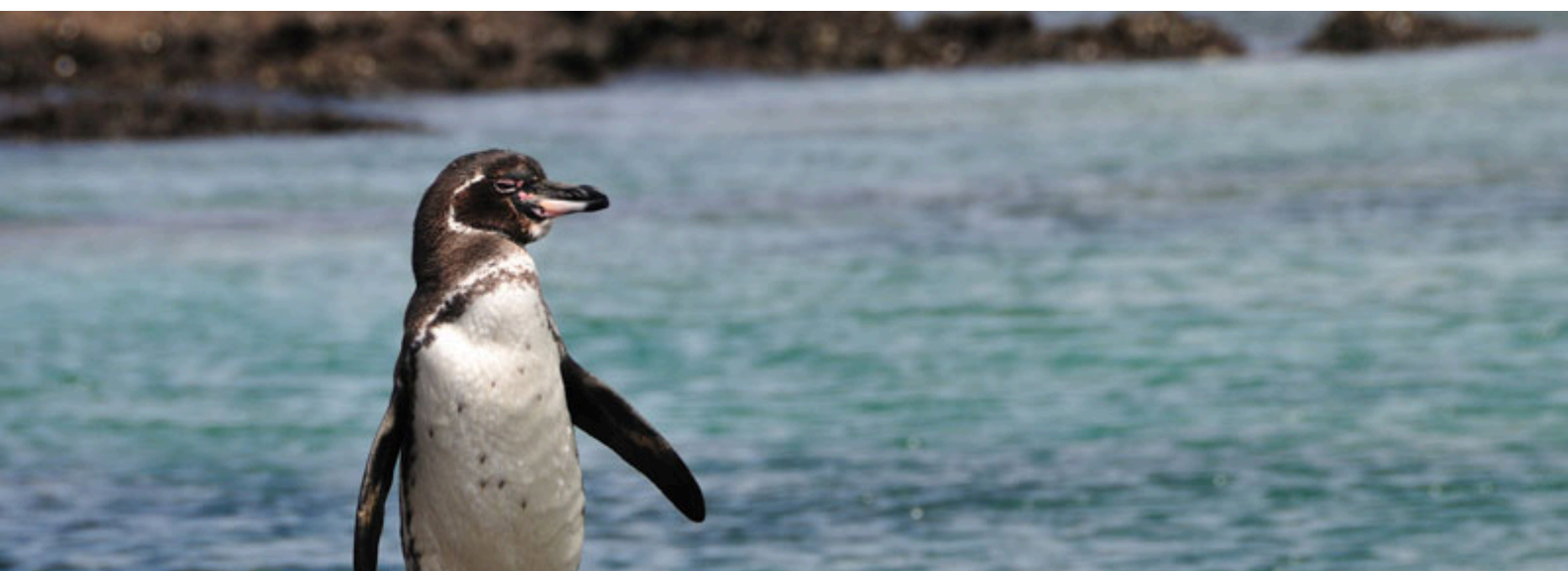

ELITE

ELIJE 1 ISLA PARA TU FULL DAY (DÍA 4)

ISABELA

- Playa Concha Perla
- Humedales
- Flamingos
- Centro de Crianza Arnaldo Tupiza

SAN CRISTÓBAL

- Lobería
- Snorkel en Santa Fé
- Playa Escondida
- Playa Mann
- Centro de Interpretación

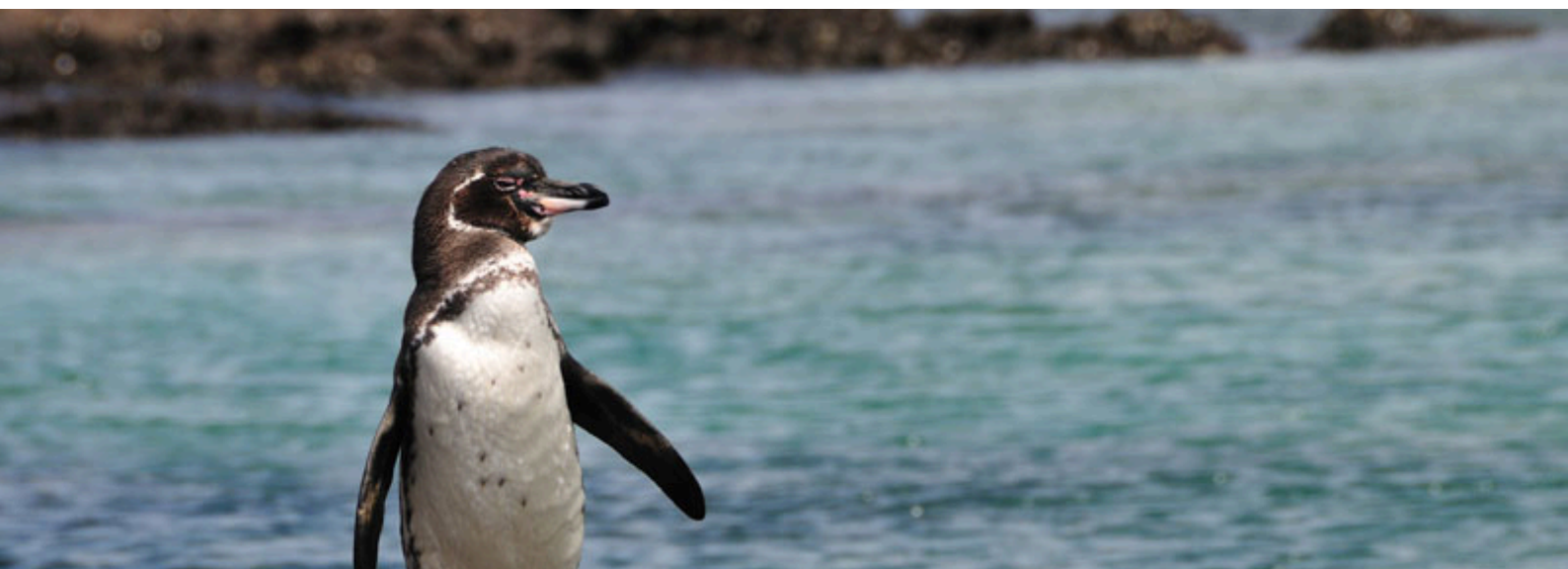

DELUXE

| INCLUYE | NO INCLUYE |
|---|---|
| <ul style="list-style-type: none">-Alojamiento 6 días 5 noches en Isla Santa Cruz (Día 5 libre)-Traslado Canal de Itabaca-hotel ida y vuelta-Full day Isabela y San Cristóbal-Alimentación completa (Tipo menú)-Guías certificados-Traslado en las actividades-Entradas en las actividades-Playa Tortuga Bay-Parte alta-Grietas-Playa Los Alemanes-Estación Charles Darwin | <ul style="list-style-type: none">-Boletos aéreos-Tarjeta Ingala \$20-Entrada a la isla pasajeros nacionales (adulto \$30; niños, tercera edad y discapacidad \$15) Extranjeros (adulto \$200 ;niños, tercera edad y discapacidad \$100)-Bus Lobito(adulto \$10; niños, tercera edad y discapacidad \$5)-Tasa de muelle entre islas (nacionales \$5 y extranjeros \$10) |



DELUXE

ISABELA

- Playa Concha Perla
- Humedales
- Flamingos
- Centro de Crianza Arnaldo Tupiza

SAN CRISTÓBAL

- Lobería
- Snorkel en Santa Fé
- Playa Escondida
- Playa Mann
- Centro de Interpretación

SANTA CRUZ

- -Playa Tortuga Bay
- -Parte alta
- -Grietas
- -Playa Los Alemanes
- -Estación Charles Darwin



PERSONALIZADO

\$55

Estación Charles Darwin

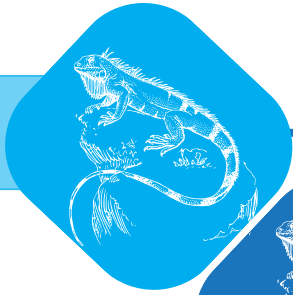

\$55

Playa Alemanes y Grietas

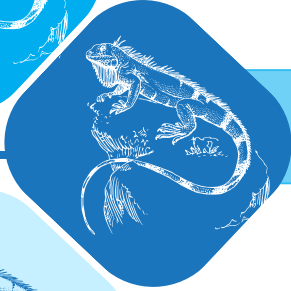

\$55

Playa Tortuga Bay



\$60

Parte Alta



\$55

Garrapatero (mínimo 2 pax)

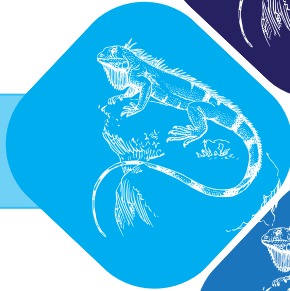

\$76

Tour de Bahía



\$-

Alojamiento + alimentación

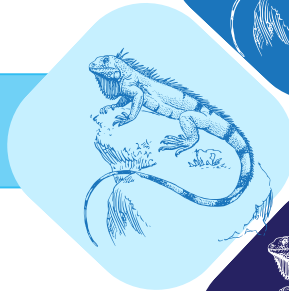

Full Day

- Tintoreras
- Concha Perla

\$230

\$210

Full Day

- Floreana \$240
- San Cristóbal \$240
- Santa Fé \$220
- Pinzón \$253

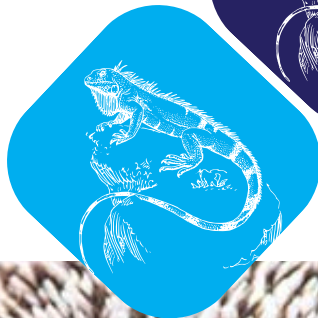

POLÍTICAS Y CONDICIONES

CONDICIONES GENERALES

- Para confirmar la reserva, se deberá abonar el 60% del total. El 40% restante podrá ser pagado hasta 30 días antes de la fecha del viaje. Si el viaje está programado para dentro de los próximos 30 días, el pago del 100% deberá realizarse de inmediato.
- Pago de la reserva (60%) no es reembolsable.
- MIDPOINT TRAVEL declara explícitamente que actúa únicamente como intermediario entre los viajeros y las empresas de transporte aéreo, marítimo y terrestre, así como de hoteles, restaurantes, etc. Por consiguiente, declina toda responsabilidad por deficiencias en cualquiera de los servicios prestados, así como cualquier daño o accidente, retrasos que pudieran ocurrir durante la prestación de servicios a los pasajeros.
- Una vez realizada la reserva, no se permite cambios de fecha.
- En caso de pérdida de vuelo u otras circunstancias imprevistas, el pago del tour no será reembolsable.



POLÍTICAS Y CONDICIONES

CONDICIONES DE PAGO

- Los pagos se realizarán únicamente por medio de PayPal con el siguiente link verificado https://paypal.me/MIDPOINTTRAVEL?country.x=EC&locale.x=en_US y Western Union.
- En el caso de pagos a través de Western Union, el cliente será responsable de cubrir los cargos adicionales, La reserva se confirmará una vez que el pago sea procesado y confirmado.
- Todos los pagos se deben enviar a :
midpointtravelec@gmail.com





COTIZA CON NOSOTROS

☎ (593) 983924241

✉ midpointtravelec@gmail.com

☎ (593) 978923030

📷 [@midpoint.travel.ec](https://www.instagram.com/midpoint.travel.ec)

Consulta de RUC

RUC

1793218040001

Razón social

MIDPOINT TRAVEL S.A.S.

Estado contribuyente en el RUC

ACTIVO

Representante legal

Nombre/Razón Social:
Identificación:

LUCERO VALLEJO GENESIS MISHEL
0401604574

Contribuyente fantasma

NO

Contribuyente con transacciones inexistentes

NO

Actividad económica principal

ACTIVIDAD DE OPERADORES TURÍSTICOS QUE SE ENCARGAN DE LA PLANIFICACIÓN Y ORGANIZACIÓN DE PAQUETES DE SERVICIOS DE VIAJES (TOURS) PARA SU VENTA A TRAVÉS DE AGENCIAS DE VIAJES O POR LOS PROPIOS OPERADORES TURÍSTICOS. ESOS VIAJES ORGANIZADOS (TOURS) PUEDEN INCLUIR LA TOTALIDAD O PARTE DE LAS SIGUIENTES CARACTERÍSTICAS: TRANSPORTE, ALOJAMIENTO, COMIDAS, VISITAS A MUSEOS, LUGARES HISTÓRICOS O CULTURALES, ESPECTÁCULOS TEATRALES, MUSICALES O DEPORTIVOS.

| | | | |
|--------------------------------|---------------------|------------------------|----------------------------|
| Tipo contribuyente | Régimen | Categoría | |
| SOCIEDAD | RIMPE | EMPRENDEDOR | |
| Obligado a llevar contabilidad | Agente de retención | Contribuyente especial | |
| SI | NO | NO | |
| Fecha inicio actividades | Fecha actualización | Fecha cese actividades | Fecha reinicio actividades |
| 2024-06-19 | | | |