

PRÉSENTATION

EPILFREE®

PROFESSIONNEL

Service commercial : 06 77 11 00 00

Service administratif : 09 84 53 94 37

Mail : contact@epilfree.fr

www.epilfree.fr





PRÉSENTATION

EPILFREE®

PROFESSIONNEL

QU'EST CE QU'EPILFREE® ?

**UN TRAITEMENT
RÉVOLUTIONNAIRE
D'ÉPILATION DÉFINITIVE
POUR LES INSTITUTS DE
BEAUTÉ ET LES SPAS.**

www.epilfree.fr

Évolution du comportement des clientes

La période Covid a modifié les habitudes en esthétique.

Privées d'instituts, de nombreuses clientes ont appris à gérer seules les petites prestations, notamment l'épilation.

Cette autonomie nouvelle a fait évoluer leurs attentes.

Les clientes recherchent désormais des soins plus experts, plus efficaces et réellement différenciants.

Elles se déplacent en institut lorsqu'une prestation apporte une véritable valeur ajoutée.

Aujourd'hui, le retour en institut ne se fait plus par automatisme.

Les clientes attendent des résultats visibles et durables, difficiles à reproduire à domicile.

EPILFREE® s'inscrit dans cette nouvelle réalité du marché.

Les instituts doivent repenser leur rentabilité

Le modèle économique des instituts a évolué.

La hausse des charges, la concurrence accrue et les investissements lourds liés aux technologies traditionnelles obligent désormais à faire des choix plus stratégiques.

Pour rester compétitif, un institut doit privilégier :

- Des soins à forte valeur perçue
- Des prestations à forte marge
- Des prestations réellement différenciantes

Chaque nouvelle prestation doit devenir un levier de rentabilité, sans alourdir l'organisation ni immobiliser de trésorerie.

EPILFREE® répond précisément à ces nouveaux enjeux.

Le protocole **EPILFREE®** Professionnel

Un protocole simple et efficace



1

ÉPILATION

La zone est épilée selon la technique maîtrisée par l'institut.



2

APPLICATION DE L'ACTIVATOR A

L'Activator A est appliqué immédiatement après l'épilation.



3

APPLICATION DU TONER B

Après 5 minutes, le Toner B est appliqué pour finaliser le protocole.

Les résultats **EPILFREE®** Professionnel

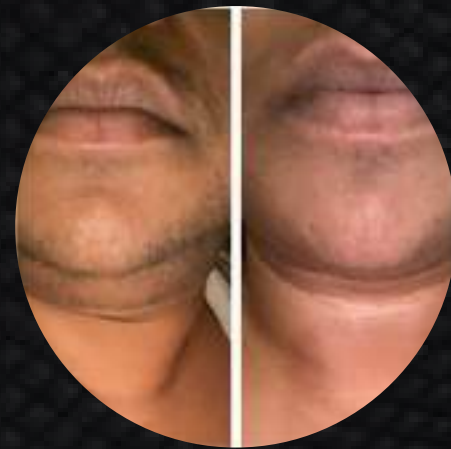

Les résultats EPILFREE® s'observent de manière progressive.

La repousse du poil est progressivement ralentie, affinée, puis durablement réduite au fil des séances.

Les résultats peuvent varier selon la zone traitée, le type de poil et la régularité du protocole, mais s'inscrivent dans une approche réaliste et maîtrisée en institut.

Les premiers changements sont généralement visibles dès les premières séances, avec un résultat optimisé en moyenne entre 8 et 12 séances.



Pourquoi **EPILFREE®** Professionnel
est révolutionnaire ?

EPILFREE®

PROFESSIONNEL

SANS LASER — SANS MACHINE

EPILFREE® Professionnel ne repose sur aucune technologie énergétique et ne nécessite aucun équipement spécifique. La solution s'intègre directement dans la pratique existante de l'institut, sans laser, sans appareil, sans contrainte technique.

Aucun investissement matériel, aucune maintenance, aucun coût caché.

L'esthéticienne conserve ses méthodes d'épilation habituelles et applique simplement le protocole EPILFREE® Professionnel après l'épilation.



EPILFREE®

PROFESSIONNEL

ALTERNATIVE AU LASER / IPL

EPILFREE® Professionnel se positionne comme une alternative aux technologies laser et IPL, en proposant une approche différente, sans énergie, sans machine et sans contrainte technique.

La solution peut également être complémentaire aux technologies traditionnelles, notamment pour les clientes non éligibles, les zones complexes, les poils clairs ou résistants, ou encore en relais de traitements existants.

EPILFREE® Professionnel permet ainsi aux instituts d'élargir leur offre d'épilation définitive, tout en conservant une grande flexibilité dans leur stratégie de soins.

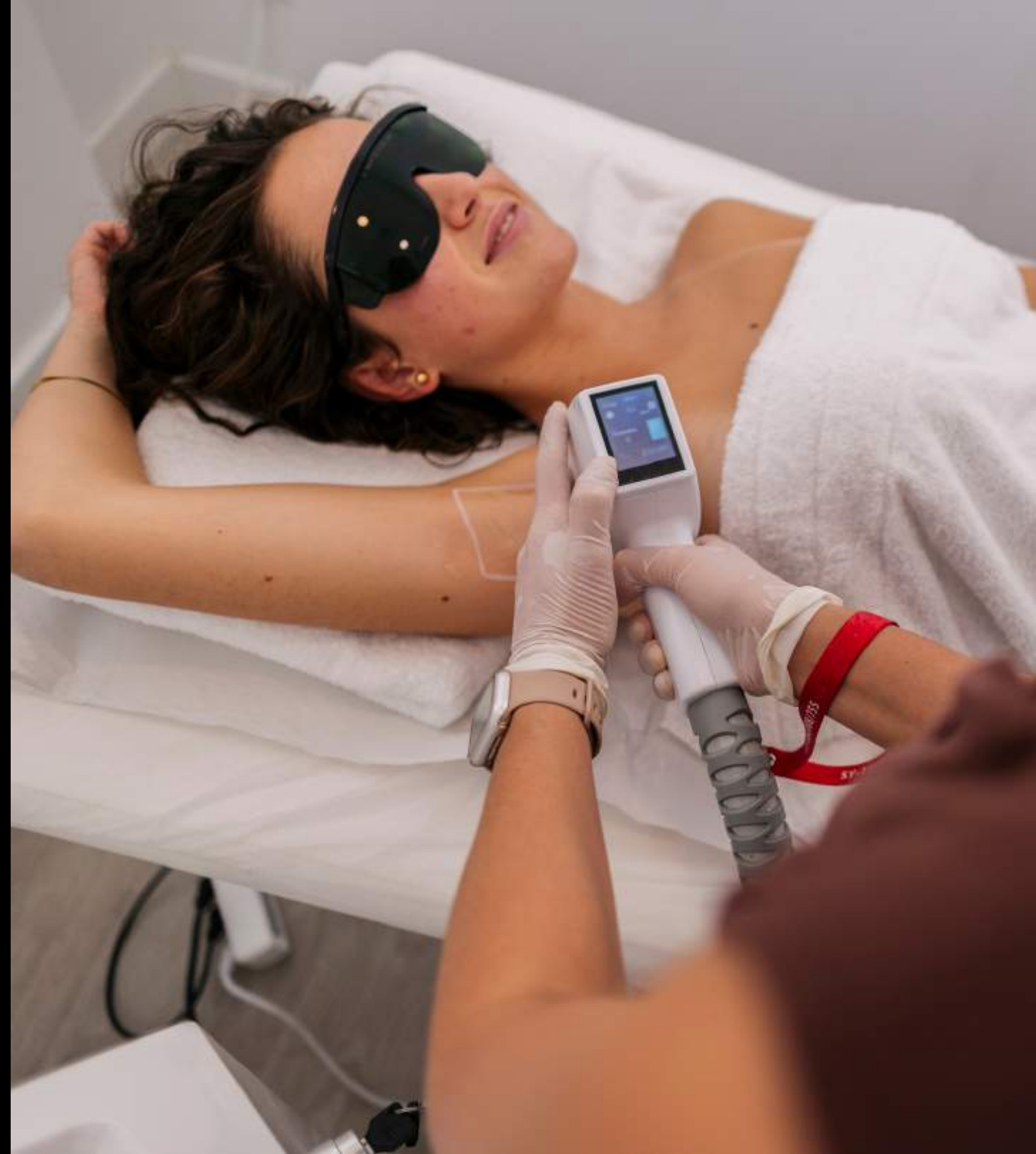

EPILFREE® PROFESSIONNEL

UTILISABLE TOUTE L'ANNÉE

EPILFREE® Professionnel peut être proposée tout au long de l'année, sans contrainte saisonnière liée à l'exposition solaire.

La solution ne repose pas sur une technologie énergétique, ce qui permet une **utilisation continue, quelle que soit la période** ou le mode de vie de la cliente.

Les soins peuvent être réalisés sans interruption, y compris pendant les périodes d'ensoleillement, offrant ainsi une organisation plus fluide pour l'institut et une meilleure continuité de prise en charge pour la cliente.



EPILFREE®

Professionnel

COMPATIBLE TOUS PHOTOTYPES

EPILFREE® Professionnel convient à tous les types de peaux, sans distinction de phototype.

La solution ne repose pas sur une technologie laser ou lumineuse, ce qui permet une prise en charge large, y compris pour les peaux habituellement limitées par d'autres méthodes.

Cette compatibilité élargit considérablement le public pouvant bénéficier de la prestation, tout en offrant à l'institut une solution inclusive, adaptable et sécurisante dans sa pratique quotidienne.



EPILFREE®

Professionnel

COMPATIBLE TOUS TYPES DE POILS

EPILFREE® Professionnel peut être utilisée sur tous les types de poils, qu'ils soient clairs, foncés, fins ou épais. Contrairement aux technologies basées sur la pigmentation, la solution **ne dépend pas de la couleur ou de l'épaisseur du poil pour être appliquée.**

Cette compatibilité permet à l'institut de proposer une prise en charge plus large, **y compris pour les profils souvent limités par d'autres méthodes**, et d'offrir une réponse adaptée à un plus grand nombre de clientes.

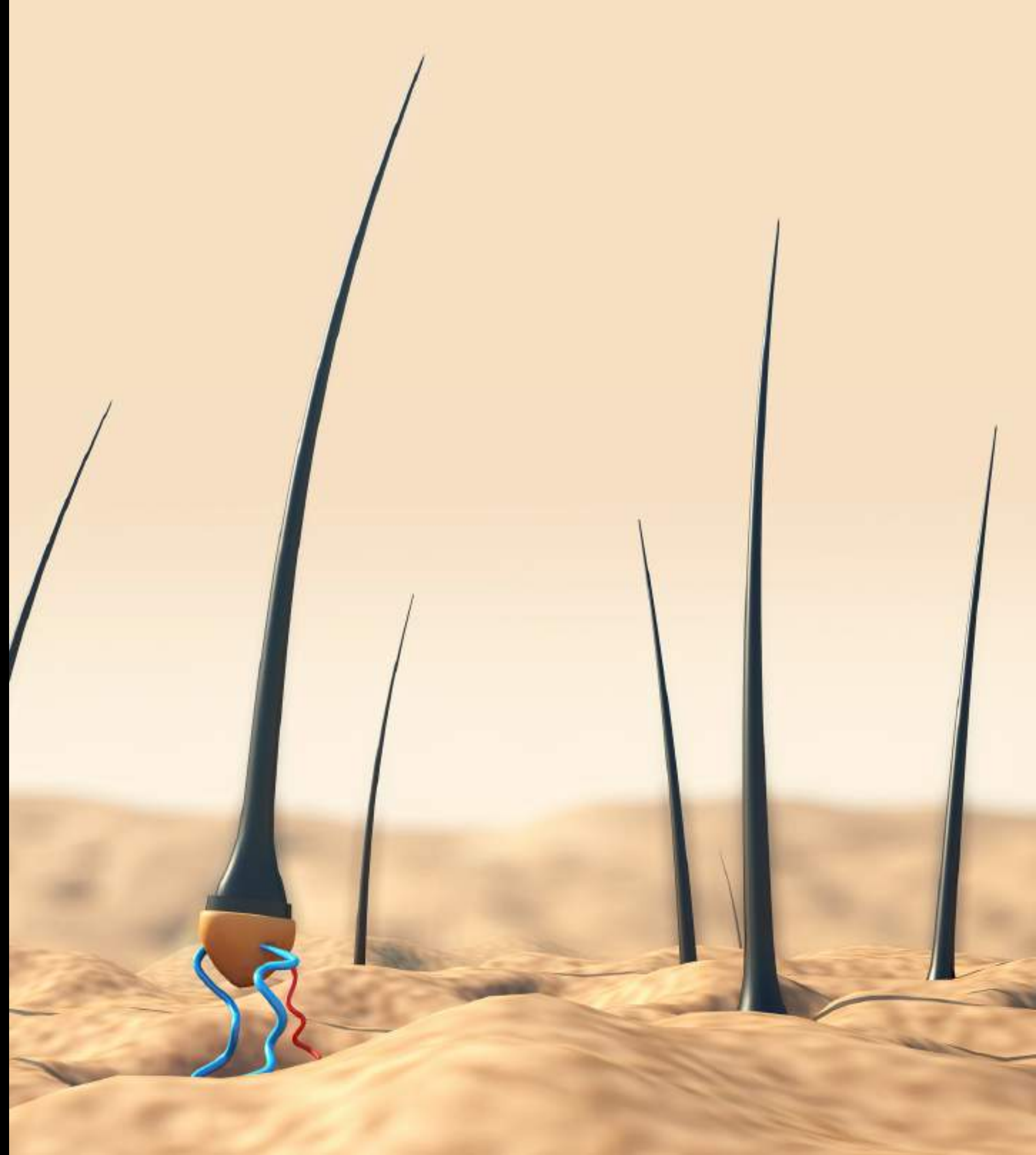

EPILFREE®

Professionnel

UTILISABLE SUR LES TATOUAGES

EPILFREE® Professionnel peut être appliqué sur les zones tatouées, sans contrainte liée à la présence de pigments sous la peau.

La solution ne repose pas sur une technologie lumineuse ou laser, ce qui permet une **prise en charge des zones généralement exclues par d'autres méthodes.**

Cette compatibilité offre à l'institut une plus grande liberté dans la prise en charge des clientes et permet de répondre à des demandes souvent difficiles à satisfaire avec les solutions traditionnelles.



EPILFREE®

Professionnel

COMPATIBLE TOUTES ZONES MÊME COMPLEXES

EPILFREE® Professionnel peut être utilisé sur l'ensemble des zones du corps, du visage aux zones intimes.

La solution **s'adapte également aux zones complexes, sensibles ou habituellement difficiles à traiter**, souvent limitées par d'autres méthodes.

Cette polyvalence permet à l'institut de répondre à un large éventail de demandes, sans exclusion de zone, tout en conservant une application maîtrisée et respectueuse de la peau.



EPILFREE®

Professionnel

0 DOULEUR – 0 TRAUMATISME

EPILFREE® Professionnel repose sur une méthode non invasive, sans action mécanique ni énergétique agressive sur la peau. Le protocole est conçu pour être confortable à l'utilisation, dans le respect de l'équilibre cutané.

L'application s'intègre naturellement à la pratique de l'institut et permet une prise en charge douce, sans traumatisme pour la peau, favorisant ainsi **une expérience client agréable et rassurante.**



EPILFREE®

Professionnel

D'ORIGINE NATUREL

EPILFREE® Professionnel est formulé à partir d'ingrédients d'origine naturelle, sélectionnés pour leur compatibilité avec la peau et leur utilisation en institut.

La composition du protocole privilégie **une approche respectueuse, sans procédé agressif.**

Les produits EPILFREE® Professionnel ne sont pas testés sur les animaux et s'inscrivent dans une démarche responsable, en accord avec les attentes actuelles des professionnelles comme des clientes.



LASER VS EPILFREE®

LASER

Tous types de poils et de peaux

×

Toute zones même sensible

×

Zones tatoués traitables

×

0 risques liés au soleil

×

Sans douleurs, confortable

×

Sans restriction d'âge

×

Utilisable toute l'année

×

Intégration simple en institut

×

EPILFREE®

✓

✓

✓

✓

✓

✓

✓

✓



Pourquoi **EPILFREE®** Professionnel
est rentable ?

EPILFREE®

Professionnel

AUCUN INVESTISSEMENT MACHINE

EPILFREE® Professionnel fonctionne sans laser et sans machine, ce qui permet un démarrage immédiat sans investissement matériel.

Aucun leasing, aucune maintenance, aucun coût technique à anticiper : l'institut conserve une structure légère et maîtrisée.

Cette absence d'équipement spécifique réduit les risques financiers et permet de développer une nouvelle prestation rentable, sans immobilisation de trésorerie ni contrainte logistique.



EPILFREE®

Professionnel

FORTE VALEUR PERÇUE PAR LA CLIENTE

EPILFREE® Professionnel est perçue par la cliente comme une solution d'épilation définitive, positionnée comme **alternative au laser, sans les contraintes associées** aux technologies traditionnelles.

Cette perception permet de proposer la prestation à un tarif cohérent et facilement accepté, **en adéquation avec les attentes actuelles du marché.**

La combinaison entre efficacité perçue, confort d'application et simplicité du protocole renforce la confiance de la cliente et favorise l'engagement sur la durée.



EPILFREE®

Professionnel

MARGES ÉLEVÉES DÈS LES PREMIÈRES PRESTATIONS

EPILFREE® permet de générer des marges élevées dès les premières prestations, grâce à un excellent ratio entre le coût des produits et le prix de vente proposé à la cliente, que ce soit à la séance ou en cure.

La maîtrise des coûts, associée à une forte valeur perçue, favorise **une rentabilité rapide**, sans phase d'amortissement liée à un équipement ou à un investissement lourd.

L'institut peut ainsi développer une nouvelle source de chiffre d'affaires, tout en conservant une structure financière saine.



EPILFREE®

Professionnel

AUCUNE RESTRICTION CLIENTE

Avec **EPILFREE® Professionnel**, l'institut peut proposer à toutes ses clientes, sans restriction, une solution d'épilation définitive.

La méthode **ne dépend ni du phototype, ni du type de poil, ni de la saison**, ce qui permet une prise en charge large et inclusive.

Cette absence de restriction simplifie la recommandation en cabine, élargit le public éligible et facilite le développement de la prestation, sans exclusion ni adaptation complexe du protocole.



EPILFREE®

Professionnel

INTÉGRATION FACILE À LA CARTE DE SOINS EXISTANTE

EPILFREE® s'intègre naturellement à la carte de soins existante, **sans modifier l'organisation de l'institut ni les habitudes de travail.**

Le protocole vient compléter les prestations déjà proposées et permet de générer du chiffre d'affaires additionnel, sans surcharge opérationnelle.

Cette intégration simple facilite la mise en place en cabine, la présentation à la cliente et la gestion quotidienne, tout en optimisant le temps et les ressources de l'institut.





EPILFREE®
PROFESSIONNEL

Rentabilité chiffrée et réaliste

EPILFREE®

PROFESSIONNEL

3 KITS PROFESSIONNELS CHACUN ADAPTÉ À UN TYPE DE ZONE.



Kits de soins visage
Jusqu'à 250 séances



Kit de soins intimes
Jusqu'à 80 séances



Kits de soins corps
Jusqu'à 80 séances

EPILFREE® Professionnel

Chiffres d'affaires

kit de soins intime



Nombre de séances et prix TTC conseillé

- 80 séances aisselles (49€) OU
- 80 séances Maillot classique (69€) OU
- 40 séances Maillot intégral (129€)

CHIFFRE D'AFFAIRES - Mix réaliste

- 40 séances aisselles - **1 960€**
- 12 séances Maillot classique - **828€**
- 14 séances Maillot intégral - **1 806€**

TOTAL CA = 4 594€

EPILFREE® Professionnel

Chiffres d'affaires

kit de soins visage



Nombre de séances et prix TTC conseillé

- 250 séances Lèvres supérieure (39€) OU
- 125 séances Sourcils (39€) OU
- 125 séances Menton (49€)

CHIFFRE D'AFFAIRES - Mix réaliste

- 140 séances Lèvres supérieure - **5 460€**
- 30 séances Sourcils - **1 170€**
- 25 séances Menton - **1 225€**

TOTAL CA = 7 855€

EPILFREE® Professionnel

Chiffres d'affaires

Kit soins corps



Nombre de séances et prix TTC conseillé

- 21 séances Jambes entières (249€) OU
- 42 séances Demi-Jambes (159€) OU
- 42 séances Dos entier (179€)

CHIFFRE D'AFFAIRES - Mix réaliste

- 8 séances Jambes entières - **1 992€**
- 22 séances Demi-Jambes - **3 498€**
- 4 séances Dos entier - **716€**

TOTAL CA = 6 206€



**COMMENT INTÉGRER
EPILFREE® PROFESSIONNEL
À VOTRE INSTITUT**

PACK D'INTEGRATION AU RESEAU

EPILFREE® PROFESSIONNEL

Composition du Kit :

- 1 Kit de soins Visage.
- 1 Kit de soins Corps.
- 1 Kit de soins zone intime.
- 5 kits de soins à domicile.
- 1 Dossier de présentation (PDF).
- 1 Kit marketing (Papier).
- 1 Kit marketing réseaux sociaux.
- 1 kit de lancement (Teasing) réseaux sociaux.



EPILFREE® PROFESSIONNEL

Potentiel de chiffre d'affaires du Pack d'intégration

Le Pack d'intégration EPILFREE® Professionnel permet de démarrer une activité d'épilation définitive sans laser avec un potentiel de chiffre d'affaires immédiat et réaliste.

Chiffre d'affaires estimé
(prestations cabine)

- Visage : 7 855 €
- Zones intimes : 4 594 €
- Corps : 6 206 €

Chiffre d'affaires estimé
(produits revente)

- Revente (10 x 199 €) : 1 990 €
Prix de vente 199 € / unité

Total du chiffre d'affaire réalisable
avec le pack d'intégration

20 645 € ttc soit 17 204 € ht

Ce chiffre d'affaire est réaliste, seul les zones utilisées selon les kits
permettrons une variation minime de cette estimation.

EPILFREE® PROFESSIONNEL

Avantages partenaires réseau EPILFREE® Professionnel :

- 30% Toute l'année
sur renouvellement du pack complet
- 10% Toute l'année
sur renouvellement des kits individuels

Référencementt sur notre site internet

Label Centre EPILFREE® Certifié

Outils marketing complets :

- Kit marketing papier professionnel
- Kit marketing réseaux sociaux
- Kit teasing réseaux sociaux
- Accès aux visuels premium réservés au réseau.

Accès à l'EPILFREE SCHOOL.

👉 Ces conditions sont strictement réservées aux partenaires réseau.

PACK DÉCOUVERTE

EPILFREE® PROFESSIONNEL

LISTE DES PACKS

PACK DÉCOUVERTE CORPS

PACK DÉCOUVERTE ZONE INTIME

PACK DÉCOUVERTE VISAGE

CHAQUE PACK DÉCOUVERTE COMPREND :

- 1 KIT EPILFREE® CORRESPONDANT À LA ZONE CHOISIE
- 1 KIT DE SOIN À DOMICILE INCLUS
- UNE FORMATION LIMITÉE À LA ZONE CONCERNÉE





PACK DÉCOUVERTE **EPILFREE® PROFESSIONNEL**

RAPPEL IMPORTANT :

Les Packs Découverte EPILFREE® Professionnel permettent de découvrir et d'utiliser la solution EPILFREE® avec un kit spécifique uniquement.
Ils constituent un accès produit et ne valent pas intégration au réseau EPILFREE®.

CE QUE PERMET UN PACK DÉCOUVERTE :

- Découvrir la méthode et son fonctionnement
- Tester la solution avant une éventuelle montée en gamme
- Formation strictement limitée au kit choisi

L'intégration officielle au réseau EPILFREE® Professionnel (référencement, conditions commerciales réseau, outils marketing, statut de partenaire certifié, accompagnement business) nécessite obligatoirement la souscription au Pack d'Intégration Réseau EPILFREE®.



EPILFREE®

Centre certifié

EPILFREE®

EPILFREE® PROFESSIONNEL

FORMATION & CERTIFICATION

Chaque institut partenaire bénéficie :

- d'une formation officielle EPILFREE® (E-learning)
- d'un protocole clair et structuré,
- d'un certificat d'institut partenaire EPILFREE®,
- d'un accompagnement au lancement.

EPILFREE®

PROFESSIONNEL

Service commercial : 06 77 11 00 00

Service administratif : 09 84 53 94 37

Mail : contact@epilfree.fr

www.epilfree.fr

