



Bee Store

SHOPPER

 personal shopper  redireccionamiento  compra assistida



Índice

[Sobre nós](#)



[Como começar a comprar](#)



[Compras pelo WhatsApp](#)



[Compras pelo Aplicativo](#)



[Regras & Informações importantes](#)



[Como solicitar envio](#)



[Opções de envio & Retirada](#)



[Tabela de preços de fretes](#)



[Formas de pagamento](#)



[Localização](#)



[Suporte](#)





Sobre a Bee Store Shopper

 Redirecionamento

Trabalhamos com:  Personal Shopper

 Compra Assistida

Nosso objetivo é facilitar suas compras nos Estados Unidos com mais **praticidade, organização e suporte em cada etapa.**

Aqui, você conta com:

Compras express

Grupo VIP exclusivo para clientes

Produtos pronta entrega

Suporte durante os pedidos

Reembalagem e envio das caixas para o Brasil

Conferência e organização das mercadorias

Você compra nas lojas mais famosas dos Estados Unidos e nós **cuidamos de todo o processo** até que seus produtos cheguem ao seu endereço no Brasil.



Como começar a comprar

Entre nos nossos grupos



Entre nos nossos grupos de compras gratuitos e acompanhe as postagens diárias realizadas pela nossa equipe.

Todos os dias postamos:

Promoções

Itens sob encomenda

Lançamentos

Oportunidades exclusivas

Realize seu cadastro

Quando desejar começar a comprar conosco, entre em contato com nosso administrativo.



O cadastro poderá ser realizado através de:

Joyce

Dani

Para ativar seu acesso será necessário realizar um depósito de confiança no valor de:

US\$ 50,00

ou

R\$ 275,00

Liberação do sistema



Após a confirmação do depósito de confiança, sua conta será liberada em nosso sistema.

A partir desse momento você já poderá começar a realizar pedidos conosco.

Importante

O valor para o cadastro NÃO é uma taxa de entrada.

O valor será integralmente devolvido/abatido nas primeiras compras da cliente.

Esse depósito serve apenas como garantia de comprometimento das compras realizadas.

Compras pelo Whatsapp

SIGA O PASSO A PASSO

1

Acompanhe as postagens

Acompanhe diariamente as postagens realizadas nos nossos grupos de compras.

2

Clique no link do produto

Ao encontrar um produto do seu interesse, clique no link disponibilizado na postagem.

Você será redirecionado automaticamente para o WhatsApp oficial da **Bee Store Shopper**.

3

Envie o código automático

Ao abrir o chat, um código automático já aparecerá no campo de mensagem.

Basta clicar **ENVIAR O CÓDIGO**.

4

Pedido computado

Após o envio do código, o sistema registrará automaticamente seu pedido.

Você receberá uma mensagem: **“PEDIDO COMPUTADO”**

5

Confirmação da compra

Assim que nossa equipe confirmar o pedido no sistema, você receberá uma nova mensagem:

“PEDIDO CONFIRMADO”

Após essa confirmação, seu pedido seguirá para processamento da compra.





Importante



O cancelamento só poderá ser realizado enquanto o pedido ainda não tiver sido confirmado.



Após a confirmação da compra ou fechamento da loja:

NÃO REALIZAMOS CANCELAMENTOS.

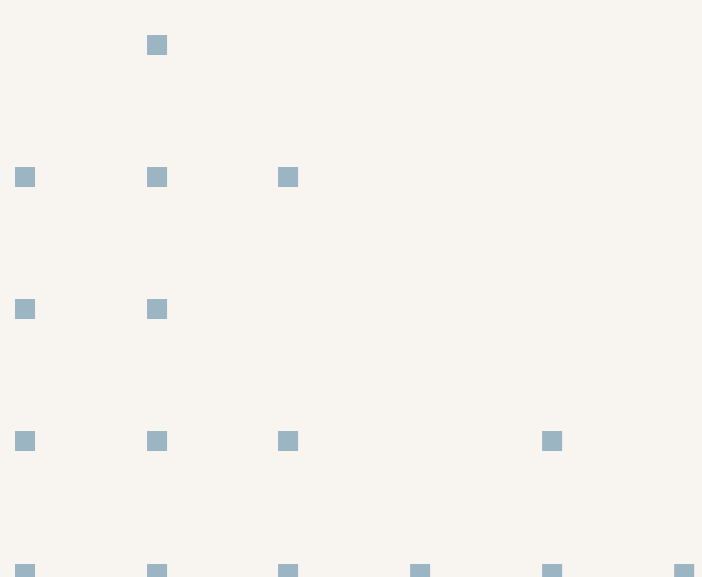

Compras pelo aplicativo

Pensando em oferecer ainda mais praticidade, a **Bee Store Shopper** também disponibiliza compras através do aplicativo.

COMO FUNCIONA

- 1 **Baixe nosso aplicativo**
- 2 **Faça seu cadastro**
- 3 **Escolha a loja desejada**
- 4 **Adicione os produtos no carrinho**

Pronto! Seu pedido será computado automaticamente em nosso sistema.



Importante

No aplicativo, o item é computado assim que é adicionado ao carrinho.

Atenção

Caso você desista do item, queira trocar tamanho ou cancelar o pedido:

É OBRIGATÓRIO REMOVER O ITEM DO CARRINHO.

Caso o item permaneça no carrinho:
O pedido será computado automaticamente.

Política de cancelamento

Não realizamos cancelamentos após:

Confirmação da compra

Fechamento da loja

Processamento do pedido

Por isso, recomendamos atenção antes de adicionar itens ao carrinho.

LINKS DO APLICATIVO



DISPONÍVEL NO
Google Play



Disponível na
App Store

Regras & Informações importantes

1. Como funciona a cobrança

O valor das compras será calculado da seguinte forma:

- Valor do produto;
 - **6,5%** → Imposto da Flórida (quando aplicado pela loja);
 - **20%** → Assessoria Bee Store Shopper.



Além dos valores acima, a cliente também terá custos relacionados ao envio da mercadoria para o Brasil, como:

- **Frete internacional;**
- **Elaboração da caixa;**
- **Possíveis impostos alfandegários cobrados no Brasil.**

2. Prazo para pagamento

Após o envio da cobrança no grupo individual da cliente, o prazo para pagamento será de **24 horas**.



Após esse prazo, poderão ser aplicados:

- **Juros;**
- **Multa por atraso;**
- **Bloqueio temporário** de novas compras e envios.



Regras & Informações importantes



3. Armazenamento

Caso a cliente possua itens armazenados e permaneça mais de **30 dias sem solicitar envio**, será cobrada uma taxa de:

- **US\$ 10,00** por mês referente ao armazenamento.



4. Pesagem

Cada cliente poderá solicitar:

- **2 pesagens** por mês para acompanhamento do peso em estoque.



5. Declaração de conteúdo

A **Bee Store Shopper** oferece suporte e auxílio no preenchimento da declaração de conteúdo.

Apesar do suporte oferecido pela nossa equipe:

A responsabilidade pela declaração é totalmente da cliente.

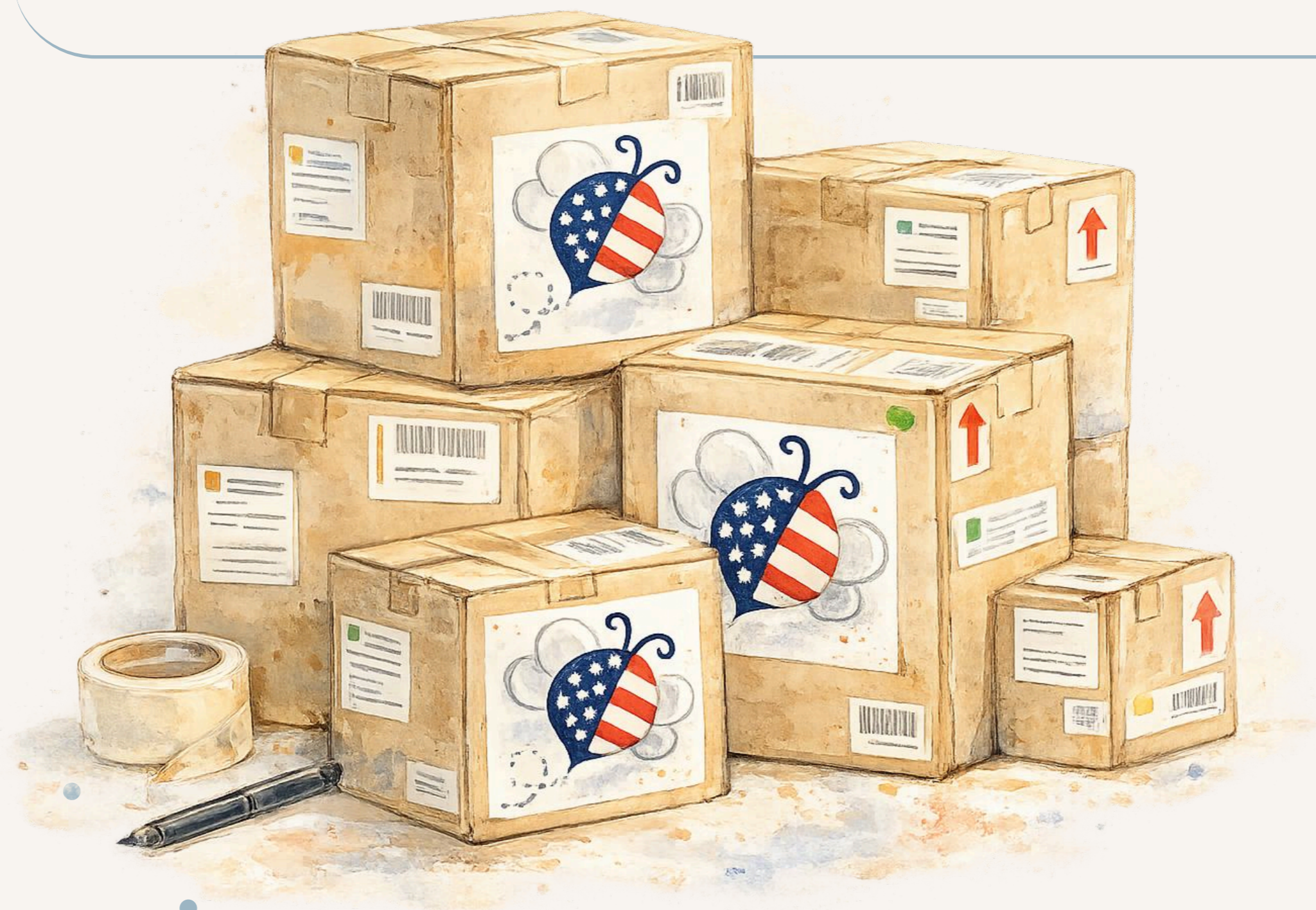

Como solicitar envio

SIGA O PASSO A PASSO

1

Solicitação do envio

As solicitações de envio são abertas:
de Sexta-feira até Domingo

A cliente deverá solicitar o envio através do seu grupo individual.

2

Organização dos envios

Após o encerramento das solicitações, nossa equipe iniciará a organização logística dos envios.

- **Envio STANDARD**

Organização realizada de:

Segunda-feira até Quarta-feira

3

Pagamento do envio

Após a organização da caixa, enviaremos no grupo individual da cliente:

- **Valor do frete;**
- **Informações para pagamento;**
- **Confirmação da elaboração da caixa.**

O pagamento deverá ser realizado imediatamente após o envio das informações.

4

Envio para transportadora

Após a confirmação do pagamento, o envio seguirá para a transportadora e posteriormente será embarcado para o Brasil.

5

Rastreamento

Os códigos de rastreio serão enviados sempre na semana seguinte ao envio.



Opções de envio & Retirada

Transportadora



Trabalhamos atualmente com: **LFM** **W Express**

Todos os valores de frete já incluem:

Elaboração da caixa

Conferência dos produtos

Suporte para declaração de conteúdo



Mala compartilhada

Sempre que houver disponibilidade, anunciaremos em nossos grupos.

- O valor do frete será calculado conforme os custos de cada mala.



Retirada em Orlando

O cliente poderá solicitar a retirada diretamente em nossa empresa em Orlando.

A solicitação deverá ser feita com:

- 1 semana de antecedência



Envio local → EUA

Também realizamos envios dentro dos Estados Unidos via USPS.

Nesse tipo de envio haverá cobrança de:

Redirecionamento

Frete calculado pela USPS.





Importante

Nas retiradas presenciais, **não realizamos**

Remoção de etiquetas

Embalagens dos produtos

Caso a cliente deseje esse serviço adicional, será necessário consultar previamente a disponibilidade e taxa extra com nossa equipe.



Tabela de preços de fretes

LFM e W EXPRESS

Tamanho	Valor Standard	Tamanho	Valor Standard
Até 300g	\$22,74	Até 14kg	\$201,99
Até 500g	\$32,99	Até 15kg	\$211,99
Até 1kg	\$39,49	Até 16kg	\$223,99
Até 1,5kg	\$41,99	Até 17kg	\$236,99
Até 2kg	\$44,99	Até 18kg	\$259,99
Até 2,5kg	\$51,99	Até 19kg	\$269,99
Até 3kg	\$59,99	Até 20kg	\$273,99
Até 4kg	\$84,99	Até 21kg	\$288,99
Até 5kg	\$99,99	Até 22kg	\$298,99
Até 6kg	\$117,99	Até 23kg	\$308,99
Até 7kg	\$129,99	Até 24kg	\$318,99
Até 8kg	\$139,99	Até 25kg	\$328,99
Até 9kg	\$149,99	Até 26kg	\$338,99
Até 10kg	\$159,99	Até 27kg	\$348,99
Até 11kg	\$169,99	Até 28kg	\$358,99
Até 12kg	\$179,99	Até 29kg	\$368,99
Até 13kg	\$189,99	Até 30kg	\$378,99

Tabela de redirecionamento

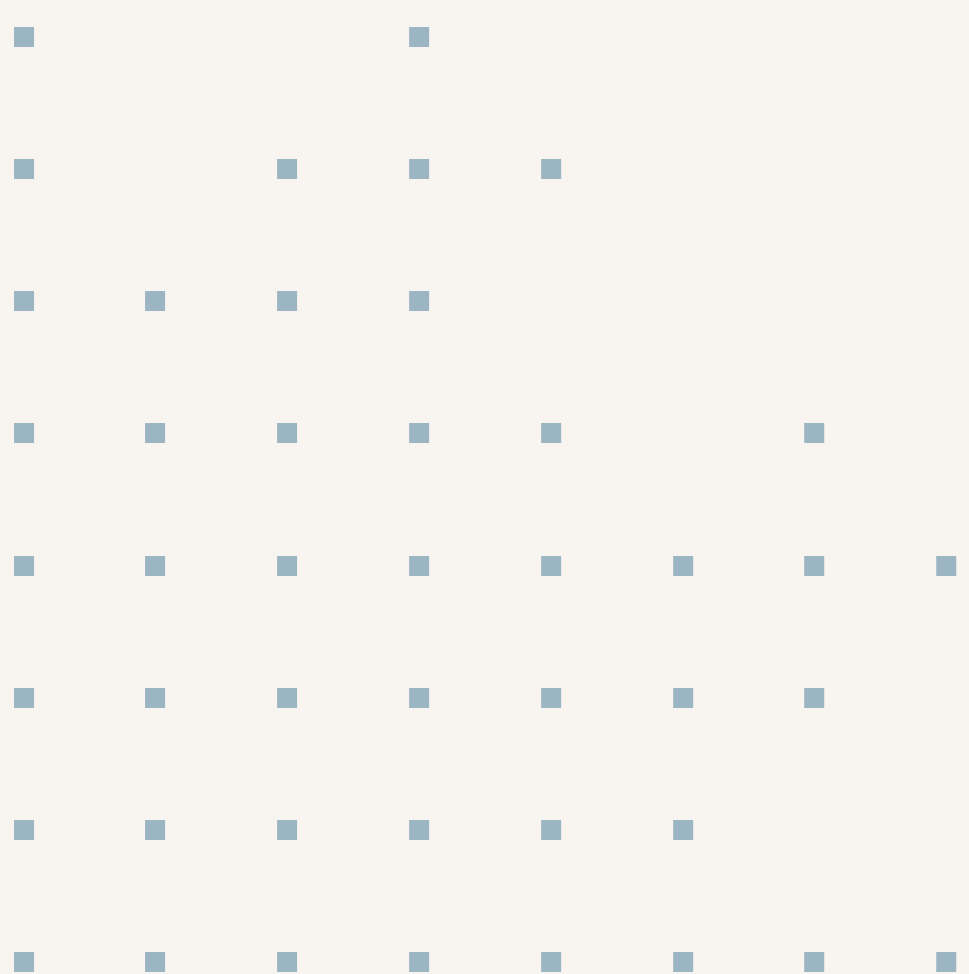
PREÇO POR CAIXA

Peso em Lbs / Kg	Valor
Até 2lbs / 0,9kg	• U\$10,00
Até 5lbs / 2,2kg	• U\$15,00
Até 10lbs / 4,5kg	• U\$25,00
Até 15lbs / 6,8kg	• U\$30,00
Até 20lbs / 9,0kg	• U\$40,00
Até 30lbs / 13,6kg	• U\$45,00
Até 40lbs / 18,1kg	• U\$55,00
Até 50lbs / 22,6kg	• U\$60,00
Até 65lbs / 29,4kg	• U\$70,00



Formas de pagamento

Transferência Bancária



Banco do Brasil

Agência 2811-8

Operacional 051

Conta poupança 31.791-8

Barly B. Fonseca Lima

CPF 057.002.404-83



Mercado Pago

Banco 323

Agência 0001

Conta 2758259340-6

Barly Bartira Fonseca Lima
de Oliveira Cavalcanti

CPF 057.002.404-83



Bradesco

Agência 3206-9

Conta corrente/poupança 462223-5

Barly B. Fonseca Lima

CPF 057.002.404-83

PIX



Bradesco

necoluisf@gmail.com

Mercado Pago

barlycavalcanti@hotmail.com

Nubank

barlycavalcanti@hotmail.com

Banco do Brasil

barly.beestoreshopper@gmail.com

Atenção

**Transferência
bancária para:**

- Banco do Brasil
- Bradesco

O valor é calculado de acordo
com a **cotação do dólar.**

*Consulte a cotação antes
de realizar o depósito.*



Localização

NOSSO ENDEREÇO

8025 St Andrews Circle,
Orlando, Flórida 32835, USA



Não esqueça de adicionar:

Seu nome e sobrenome

Número da sua suíte

Suporte



Barly Cavalcanti

+1 (689) 258-2615

Responsável por:

Suporte geral

Logística

Compras assistidas

Negociações

Solicitações especiais



Joyce Cavalcanti

+55 81 99319-6761

Responsável por:

Gerente administrativo

Suporte ao cliente

Financeiro

Cadastro de clientes



Dayane Araújo

+1 (689) 246-7588

Responsável por:

Conferência

Elaboração

Armazenamento de produtos

Montagem de caixa



Dany Araújo

+55 21 97100-9628

Responsável por:

Administrativo

Auxiliar financeiro



Aline Mesquita

+55 83 8124-1411

Responsável por:

Marketing

Atendimento ao cliente

Suporte



Maria Pires

Vendedora externa



Thaise Pires

Vendedora externa



Suely Bonfim

Vendedora externa



Lara Lambert

Vendedora externa

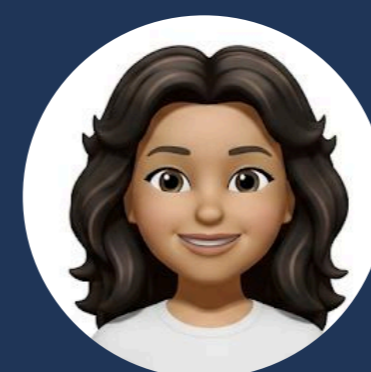

Elis Helen

Vendedora externa



Bee Store

SHOPPER

Será um prazer ter você conosco nessa jornada em busca das melhores oportunidades.

Boas compras!

Barly Cavalcanti

 [+1 \(689\) 258-2615](tel:+16892582615)

 [@beestoreshopper](https://www.instagram.com/beestoreshopper)

