

ESCOLA MUNICIPAL LIONS DIRCEU VELOSO

IDENTIFICAÇÃO DO PROBLEMA DO LIXO NAS RUAS DOS BULTRINS: IMPACTOS E PERCEPÇÕES DA COMUNIDADE

Professora Orientadora: Marília Guedes de Lima

Estudantes: Beatriz Ferreira da Silva; Noemi Linda Victor de Souza; Geovana Sabrinna Nascimento dos Santos, Maria Julia Ferreira

INTRODUÇÃO

Bultrins, um bairro de Olinda na 6ª Região Político-Administrativa, é conhecido por abrigar a histórica igreja e mosteiro de Nossa Senhora do Monte, datada antes de 1537. A população diversificada, predominantemente feminina (53,81%) e com idades entre 15 e 64 anos, vive em residências de vários padrões socioeconômicos. A economia local baseia-se no comércio e serviços informais. No entanto, o bairro enfrenta desafios significativos em infraestrutura, como redes de saneamento, pavimentação e iluminação pública, e problemas na gestão de resíduos sólidos, evidenciados pelo acúmulo frequente de lixo nas ruas. Motivada pela percepção dos estudantes sobre o impacto do lixo na comunidade e na escola, uma pesquisa foi conduzida para entender as razões do acúmulo de lixo e a percepção da comunidade sobre o problema.

PROBLEMA

O lixo nas ruas dos Bultrins é uma problemática para a comunidade?

OBJETIVOS

Investigar como a comunidade lida com os resíduos sólidos; os motivos do acúmulo do lixo nas ruas dos Bultrins e como a comunidade local percebe e reage a esse problema;

HIPÓTESE

O acúmulo do lixo se dá pela ausência de serviços de coleta pública; não há na comunidade organizações que trabalham com reciclagem. As pessoas desconhecem as possibilidades de doenças a partir do acúmulo do lixo. As pessoas não percebem o lixo como um problema para a comunidade.

METODOLOGIA

O estudo foi realizado em três etapas: 1) Aplicação de uma pesquisa na comunidade para captar opiniões sobre o lixo e as práticas de descarte; 2) Visitas in loco para observar as condições reais e interagir com moradores e lideranças; 3) Desenvolvimento de intervenções para mitigar os impactos, como campanhas educativas e implementação de coleta seletiva na escola.



Foto: ACERVO ESCOLAR



Foto: ACERVO ESCOLA

RESULTADOS E DISCUSSÃO

A pesquisa revelou que, apesar dos serviços de coleta existentes, o lixo persiste devido a fatores como a geografia do bairro e a falta de conhecimento sobre os serviços. Apenas 17,5% dos residentes reconhecem serviços de reciclagem, e muitos ainda descartam resíduos de forma inadequada. As visitas confirmaram problemas como dificuldade de acesso para caminhões de coleta e falta de conhecimento sobre a coleta de resíduos específicos. A escola propôs ações para melhorar a gestão de resíduos, incluindo a criação de um ponto de coleta na escola, campanha informativa e a promoção da coleta seletiva no ambiente escolar como forma de iniciar o efeito cadeia.

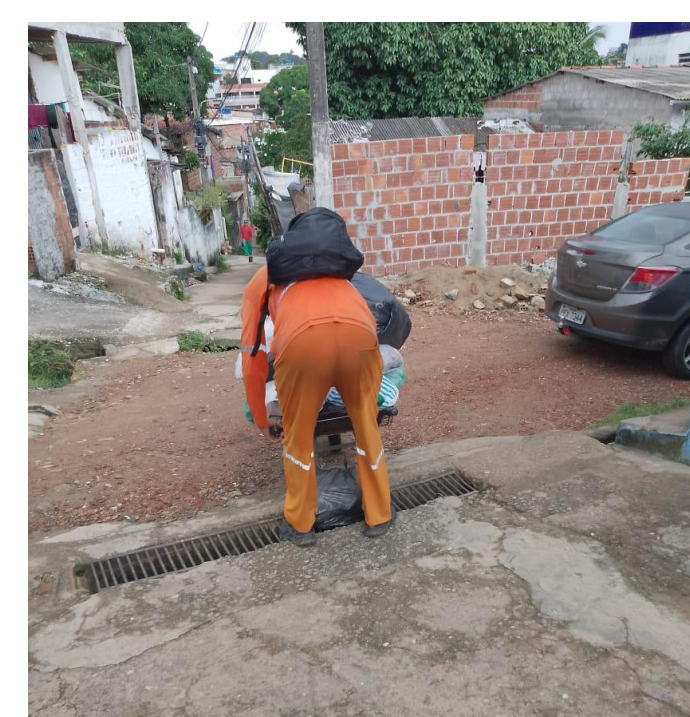

CONSIDERAÇÕES FINAIS

A pesquisa conclui que a presença de lixo é uma preocupação significativa, exacerbada por problemas logísticos e comportamentais, e destaca a importância da escola na promoção de práticas sustentáveis e na melhoria das condições de vida na comunidade. Uma abordagem integrada que combine melhorias nos serviços de coleta e educação ambiental é essencial para enfrentar os desafios de gestão de resíduos em Bultrins.

REFERÊNCIAS

- Mello, S. G., & Silva, A. M. (2017). "Educação Ambiental e Sustentabilidade: Desafios e Perspectivas Para a Escola Brasileira". Educação Ambiental Em Ação.
- Ferreira, A. C., & Nogueira, A. F. (2017). "Participação Comunitária Na Gestão De Resíduos: Estudo De Modelos e Práticas No Contexto Brasileiro". Revista Brasileira De Gestão Pública.
- Alves, L. M., & Campos, T. L. (2016). "Estratégias De Mobilização Social e Conscientização Ambiental Em Comunidades Brasileiras". Revista Brasileira De Educação e Sustentabilidade.