



Patronaje Femenino 1

Edición para principiantes

Daniel Espitia

IMPORTANTE

Este es un recurso que he decidido darte totalmente gratis para que disfrutes y te beneficies de las clases que doy a través de mis redes sociales.

*Aun así esta información hace parte de una guía mas completa titulada **“Patronaje femenino 1, Aprende a hacer tus propios moldes”** que puedes comprar en el siguiente link.*

[Accede aquí](#)



MATERIALES

1. *Una base, esta puede ser en papel, cartón o cartulina preferiblemente en pliego.*
2. *Una herramienta de trazo como un lápiz, un marcador o un bolígrafo.*
3. *Una herramienta para medir como un metro o cinta métrica.*
4. *Reglas de patronaje: escuadra, curva de cadera, curva de tiro y sisómetro.*

TOMA DE MEDIDAS

Las medidas son algo fundamental para un buen proceso de patronaje, de ellas depende que tus moldes sean lo más exactos posible.

Para empezar vamos a dividir las medidas en dos categorías principales: primero, medidas horizontales, estas agrupan los contornos y los anchos; segundo, medidas verticales, en las que se encuentran los largos y los talles.

A continuación presta atención a las imágenes para que aprendas como debe ser la toma de medidas.

CONTORNOS

A. Contorno de cuello: Se toma sobre la base del cuello.

B. Contorno de busto: Se toma por la parte mas sobresaliente del busto.

C. Contorno de cintura: Se toma por la parte mas angosta del torso.

D. Contorno de cadera: Se toma por la parte mas sobresaliente de la cola o piernas.

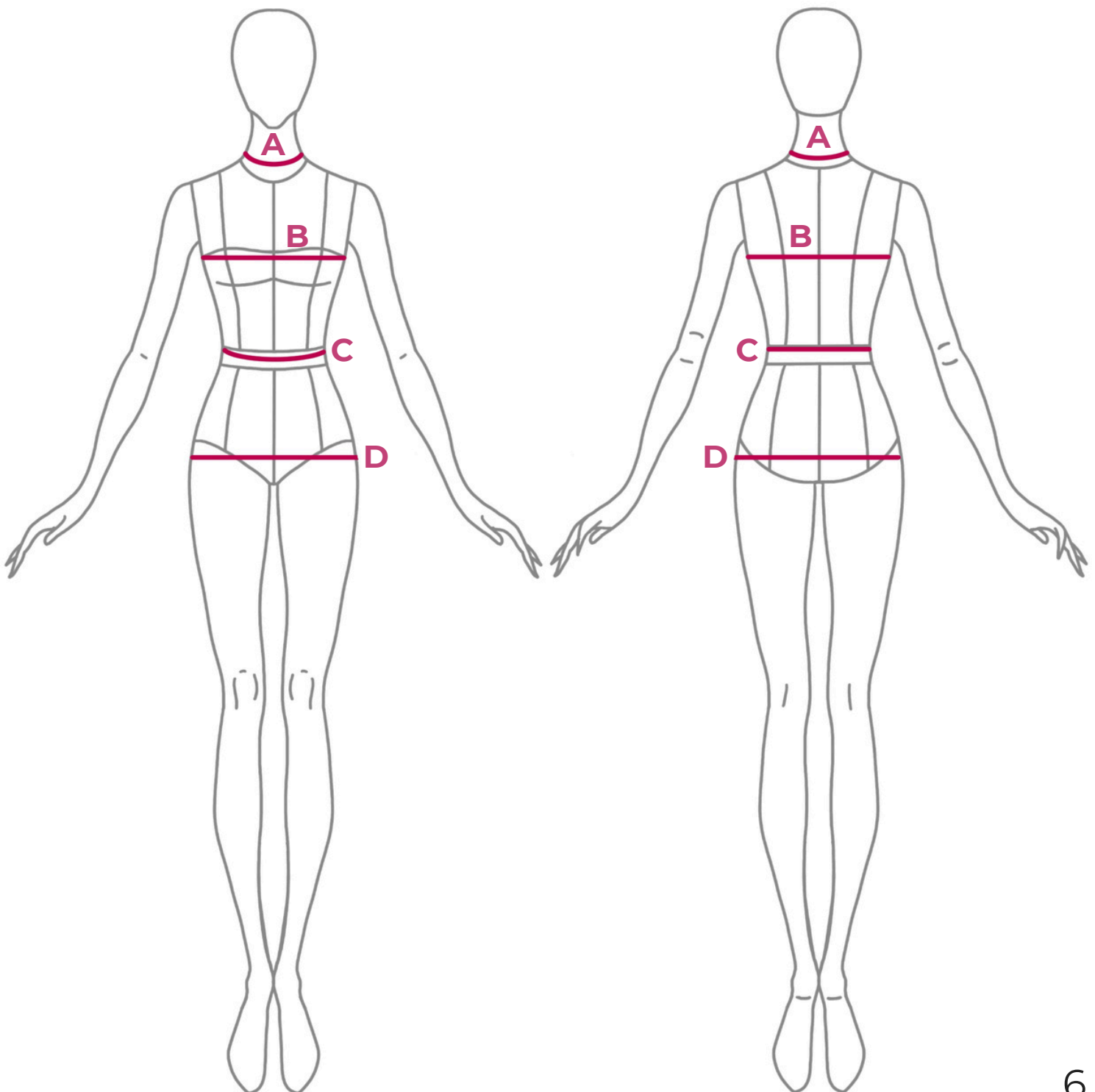

ANCHOS

E. Ancho de pecho: Es la distancia entre la articulación del hombro/pecho izquierdo a la del hombro/pecho derecho.

F. Ancho de espalda: Es la distancia entre la articulación del hombro/espalda izquierdo a la del hombro/espalda derecho.

G. Separación de busto: Es la distancia de pezon a pezon.

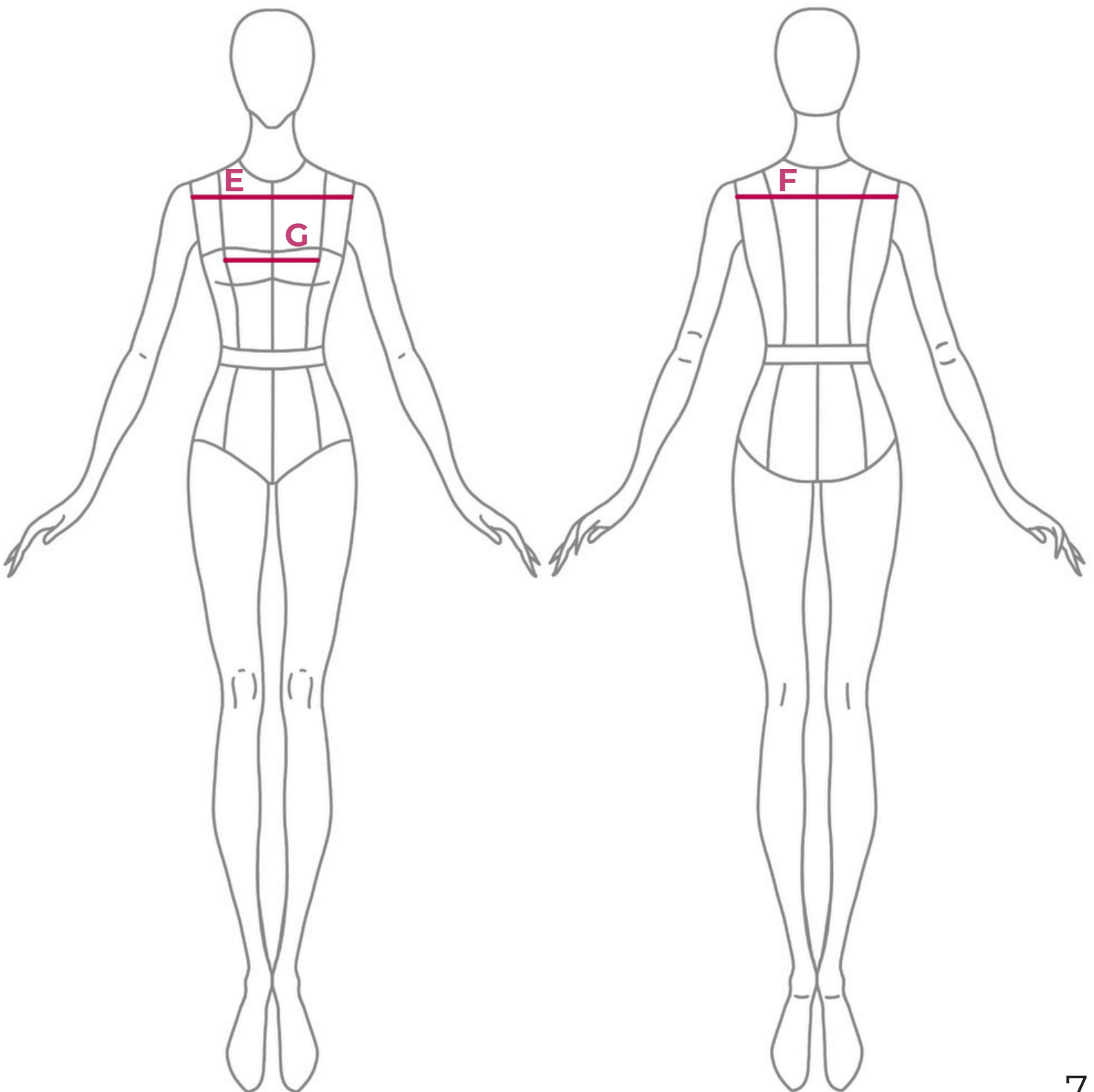

TALLES

A. Talle delantero: Se toma desde la base de cuello/hombro hasta el centro frente/cintura.

B. Talle espalda: Se toma desde la base de cuello/hombro hasta el centro atrás/cintura.

C. Centro frente: Se toma desde la base del cuello delantero hasta el centro frente/cintura.

D. Centro atrás: Se toma desde la base del cuello espalda hasta el centro atrás/cintura.

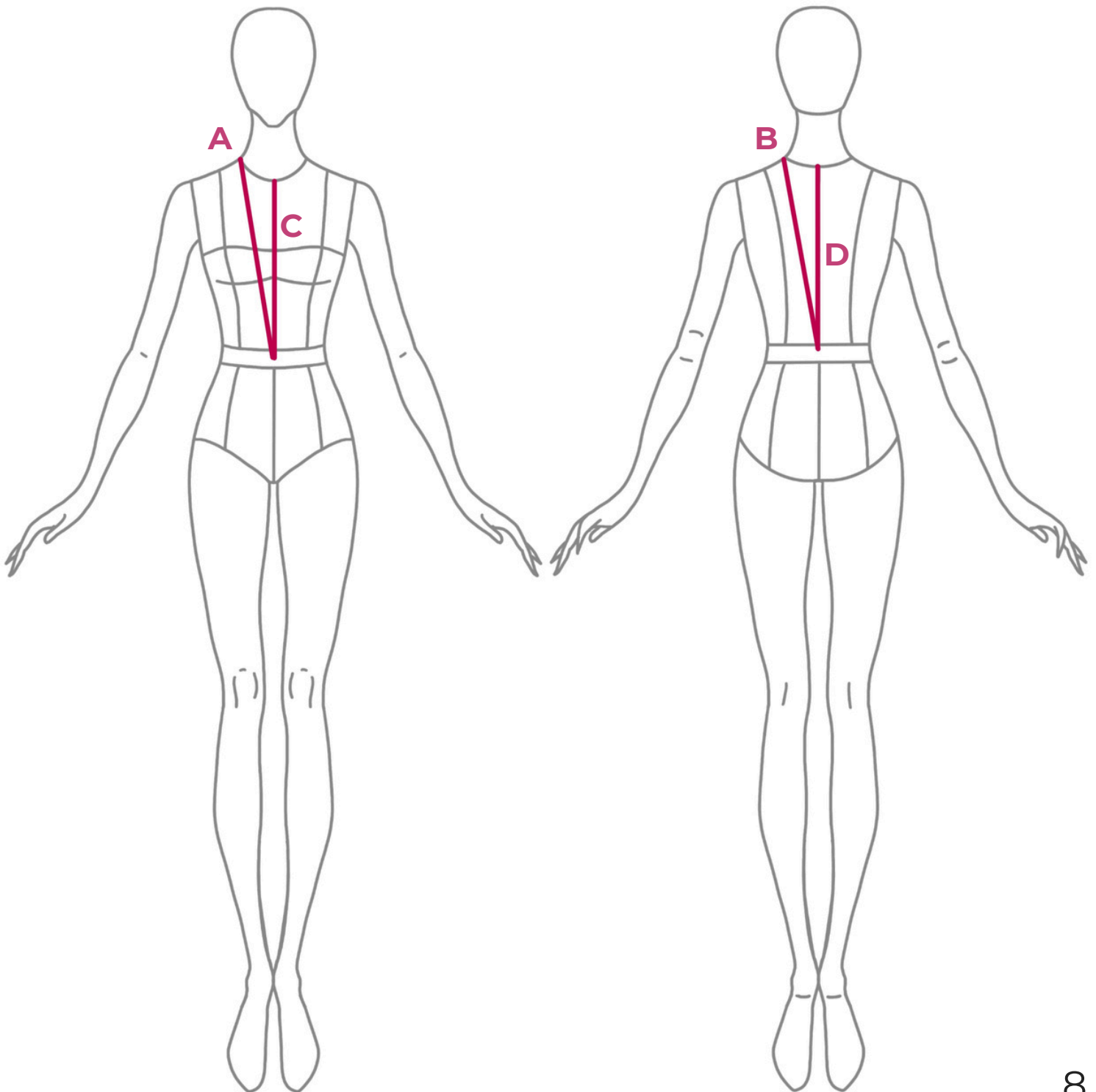

LARGOS

E. Hombro: Se toma desde la base de cuello/hombro hasta la articulación de hombro/brazo.

F. Altura de cadera: Se toma desde la cintura/costado hasta la cadera/costado.

G. Altura de busto: Se toma desde la base de cuello/hombro hasta el pezon.

H. Largo de manga: Se toma desde la articulación del hombro/brazo hasta la medida deseada.

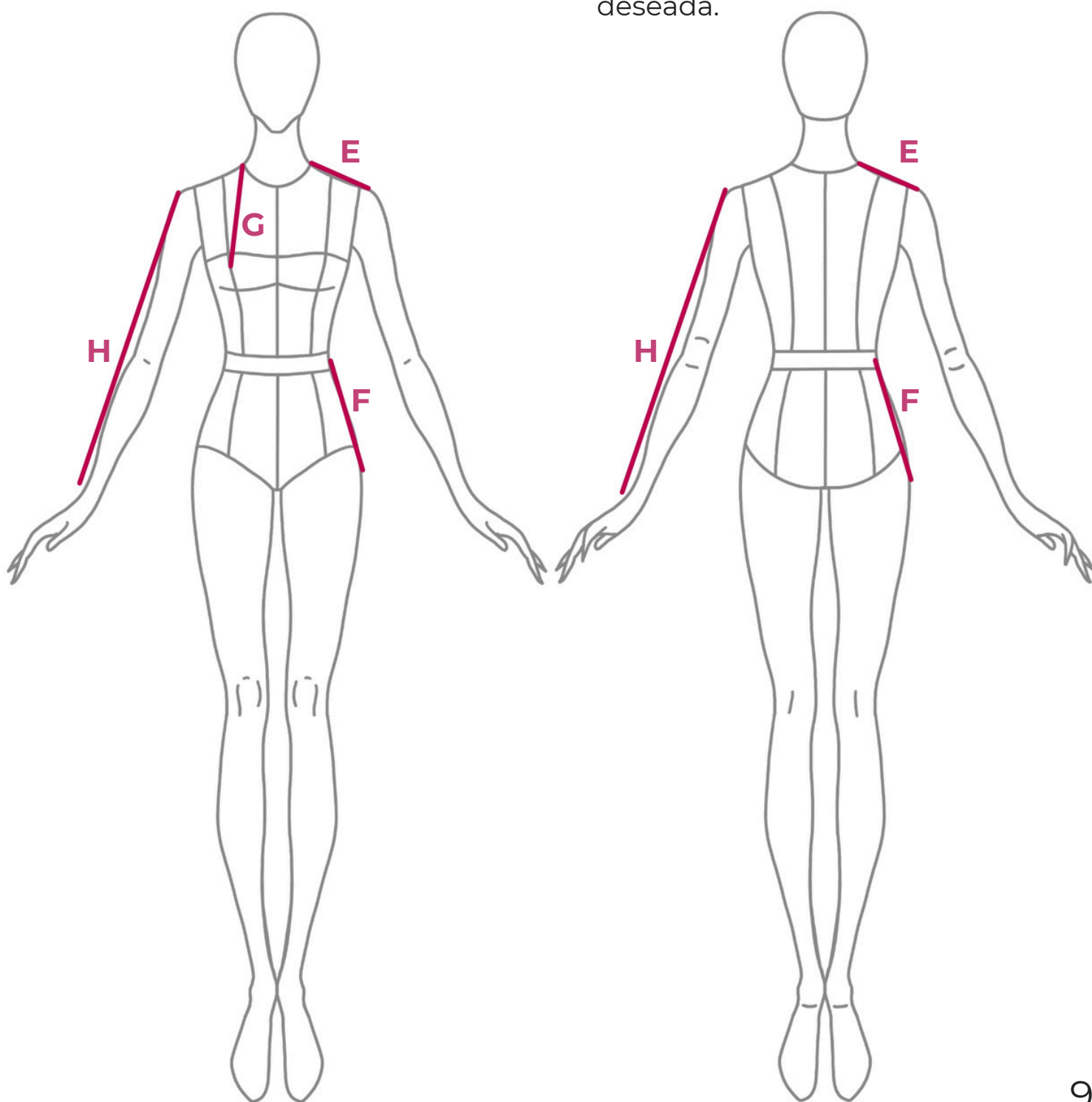

MEDIDAS

En la tabla están las medidas que estaremos usando en esta guía, te recomiendo usar las mismas mientras aprendes y una vez domines el patronaje usa tus propias medidas.

Contorno de busto	CB	92
Contorno de cintura	CC	68
Contorno de cadera	CK	96
Ancho de pecho	AP	33
Ancho de espalda	AE	35
Talle delantero	TD	44.5
Talle espalda	TE	42.5
Centro frente	CF	37
Centro atrás	CA	40.5
Hombro	H	12
Caída de hombro*	CH	4
Separación de busto	SB	18
Altura de cadera	AK	18
Altura de busto	AB	27
Largo de manga	LM	60
Largo de falda	LF	60

** Para la caída de hombro siempre usa 4 cm.*

CORPIÑO

El corpiño es la base principal con la cual desarrollarás los demás básicos de tus prendas superiores.

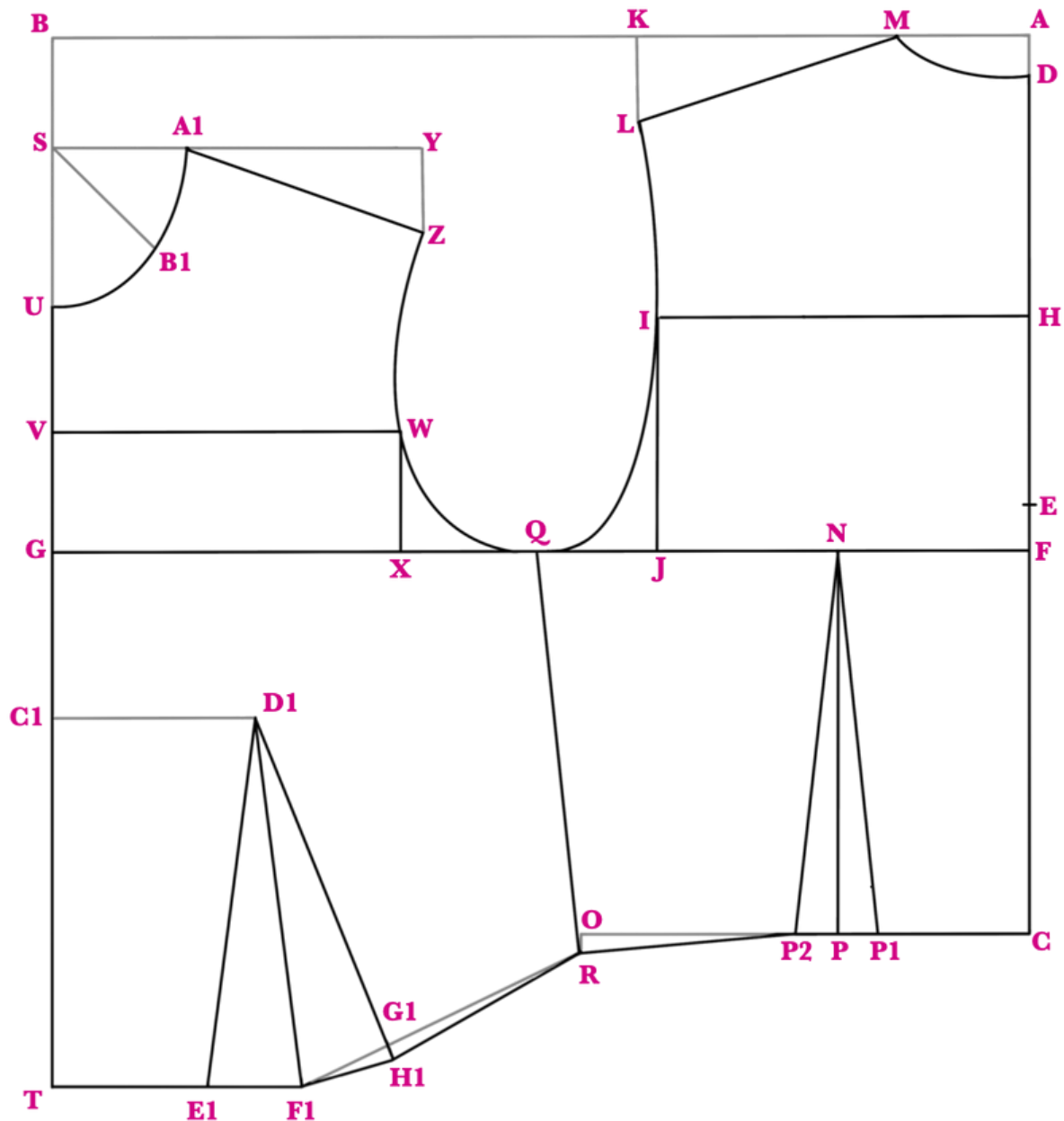

A-B. Mitad de contorno de busto. **(46)**

A-C. Talle atrás. **(42.5)**

C-D. Centro espalda. **(40.5)**

E. Mitad entre **C-D.** **(20.25)**

E-F. 2 cm.

F-G. Mitad de contorno de busto. **(46)**

H. Mitad entre **D-F.** **(11.1)**

H-I. Mitad del ancho espalda. **(17.5)**

F-J. Mitad del ancho espalda. **(17.5)**

I-J. Unir en recta.

A-K. Mitad del ancho espalda + 1cm. **(18.5)**

K-L. Caída de hombro. **(4)**

L-M. Largo de hombro. **(12)**

M-D. Unir con curva de sisa espalda.

F-N. Mitad de separación de busto. **(9)**

C-O. Un cuarto del contorno de cintura + 4cm de pinza. **(21)**

CORPIÑO

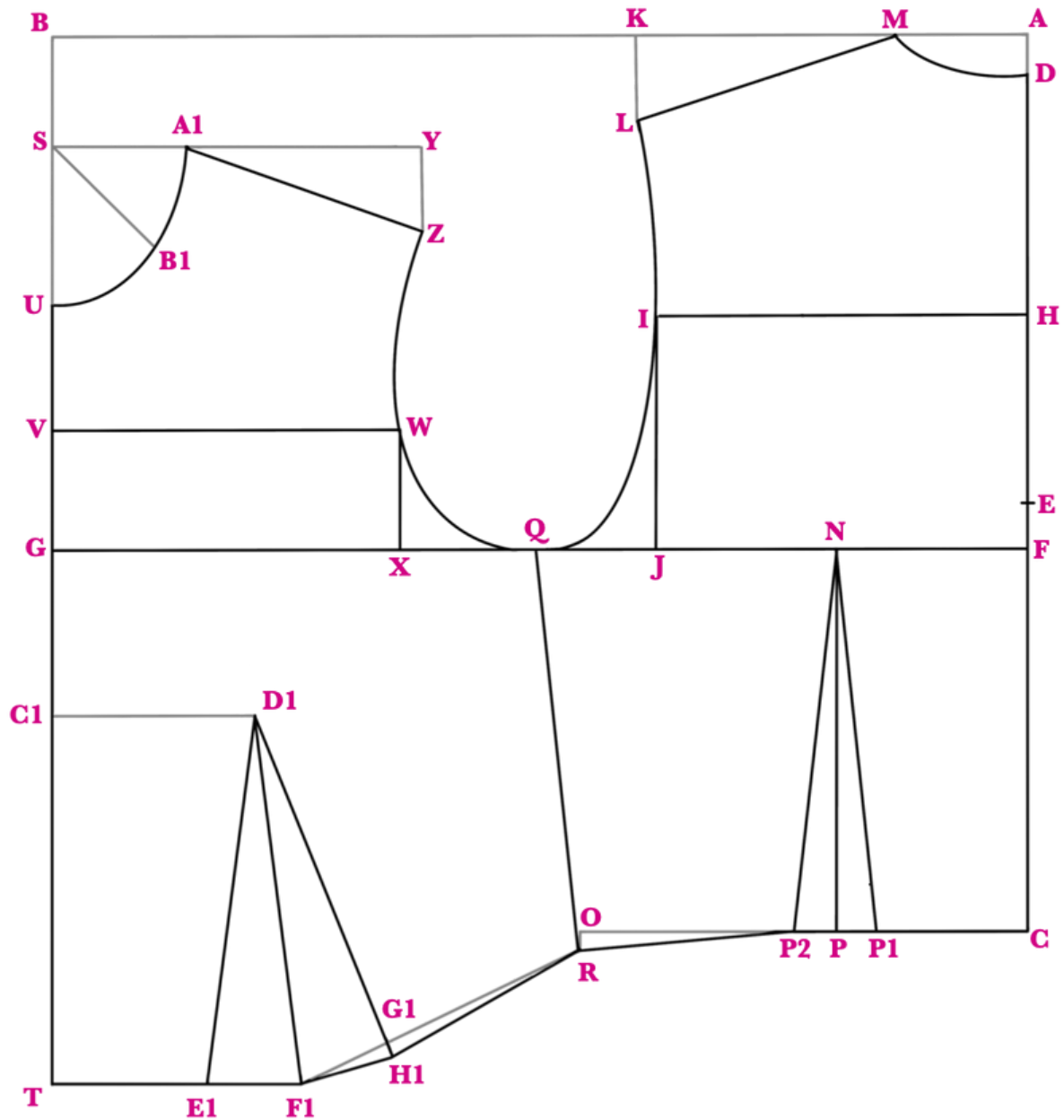

C-P. Mitad de separación de busto. **(9)**

P-P1,P2. 2cm a cada lado.

Q. Mitad entre **F-G.** **(23)**

L-I-Q. Unir con curva de sisa espalda.

O-R. 1cm hacia abajo.

Q-R. Unir en recta.

B-S. 5cm.

S-T. Talle delantero. **(44.5)**

T-U. Centro frente. **(37)**

V. Mitad entre **G-U.** **(5.7)**

V-W. Mitad ancho de pecho. **(16.5)**

G-X. Mitad ancho de pecho. **(16.5)**

W-X. unir en recta.

S-Y. Mitad de ancho de pecho + 1cm. **(17.5)**

Y-Z. Caída de hombro. **(4)**

Z-A1. Largo de hombro. **(12)**

S-B1. Medida entre **S-A1** + 0,5cm.

A1-B1-U. Unir con curva de sisa delantera.

Z-W-Q. Unir con curva de sisa delantera.

S-C1. Altura de busto. **(27)**

C1-D1. Mitad de separación de busto. **(9)**

CORPIÑO

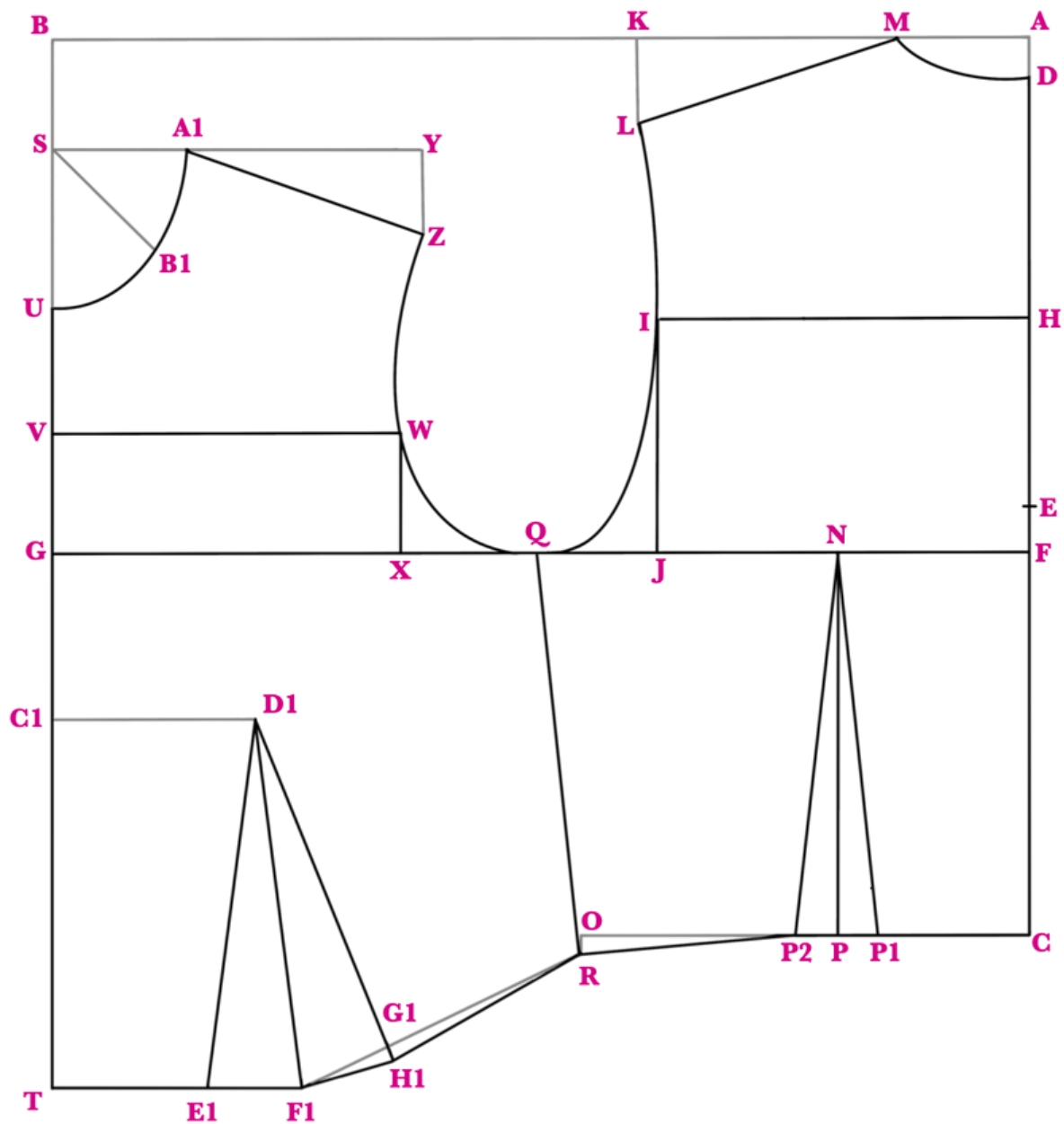

T-E1. Medida entre **C-P1**. (7)

E1-F1. 4.5cm.

F1-R. Unir en recta.

F1-G1. 4.5cm.

D1-H1. Misma medida entre **D1-E1**.

F1-H1. Unir en recta.

H1-R. Unir en recta.

*Recuerda que el tamaño de la pinzas corresponde a la diferencia entre el contorno de busto y el contorno de cintura.

En este caso la mitad del contorno de busto es de 46 cm y si le restamos la mitad del contorno de cintura que es 34 cm nos da una medida de 12 cm que vamos a distribuir en ambas pinzas, en este caso 4 cm para la espalda y 8 cm para el delantero, aun así debido a la inclinación en la parte de adelante podemos darle 1 cm mas al delantero, lo importante es que al cerrar la pinza tengamos la medida exacta del contorno de cintura.

BÁSICO DE BLUSA

ESPALDA:

- * Marcar corpiño espalda.

C-K1. Altura de cadera + 1cm. **(19)**

K1-J1. Un cuarto de contorno de cadera. **(24)**

R-J1. Unir con curva de cadera.

P-N1. 12cm.

F-F1. 2cm.

F1-Q1. Un cuarto de contorno de busto +1cm.

R-R1. 1cm.

J1-J2. 1cm.

M-M1. 1cm.

D-D2. 1cm.

D2-M1. Unir con curva de sisa espalda.

L-L1. 1cm.

I-II. 1cm

M1-L1. Unir en recta.

L1-I1-Q1. Unir con curva de sisa espalda.

Q1-R1. Unir en recta.

R1-J2. Unir con curva de cadera.

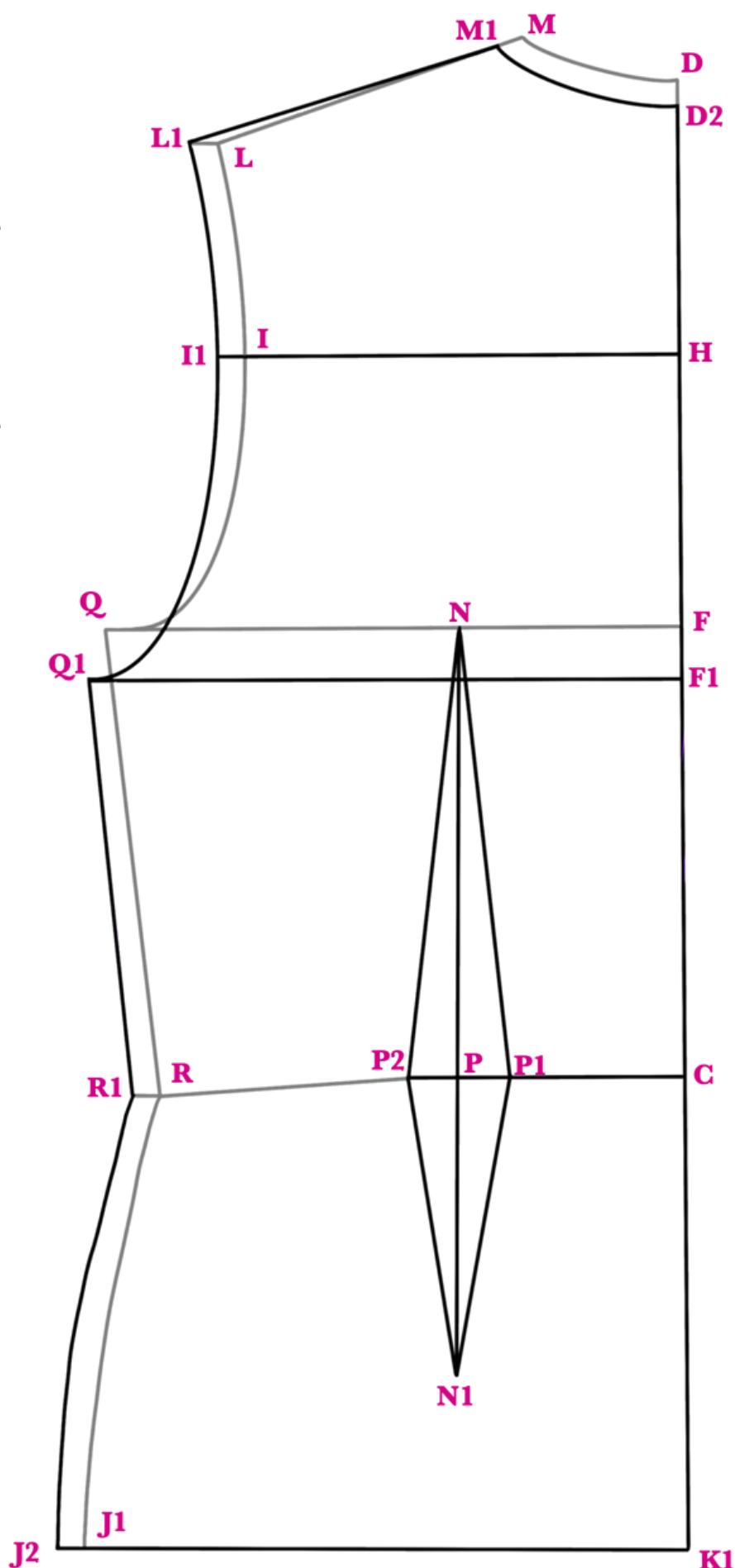

BÁSICO DE BLUSA

DELANTERO:

* Marcar corpiño delantero por centro frente, escote, hombro, sisa y la mitad del costado creando el punto **O1**.

T-S1. Un cuarto de contorno de cintura +2cm de pinza.

* Vamos a trasladar la pinza de la cintura al costado; haciendo presión en **D1** vamos a rotar el corpiño hasta cerrar la pinza y que el punto **R** toque la línea de cintura y así marcar la otra mitad del costado creando el punto **T1**.

S1-T1. Unir en recta.

* Hallar la mitad entre **O1-T1** y marcar punto **V1**.

D1-V1. Unir en recta y prolongar.

O1. Prolongar hasta tocar línea **V1** y así formar **V2**.

T1-V2. Unir en recta.

G-X1. 2cm.

X1-Q2. Un cuarto del contorno de busto +1cm.

T-Y1. Altura de cadera. **(18)**

Y1-B2. Un cuarto de contorno de cadera. **(24)**

U-U1. 1cm.

A1-A2. 1cm.

U1-A2. Unir con curva de sisa delantera.

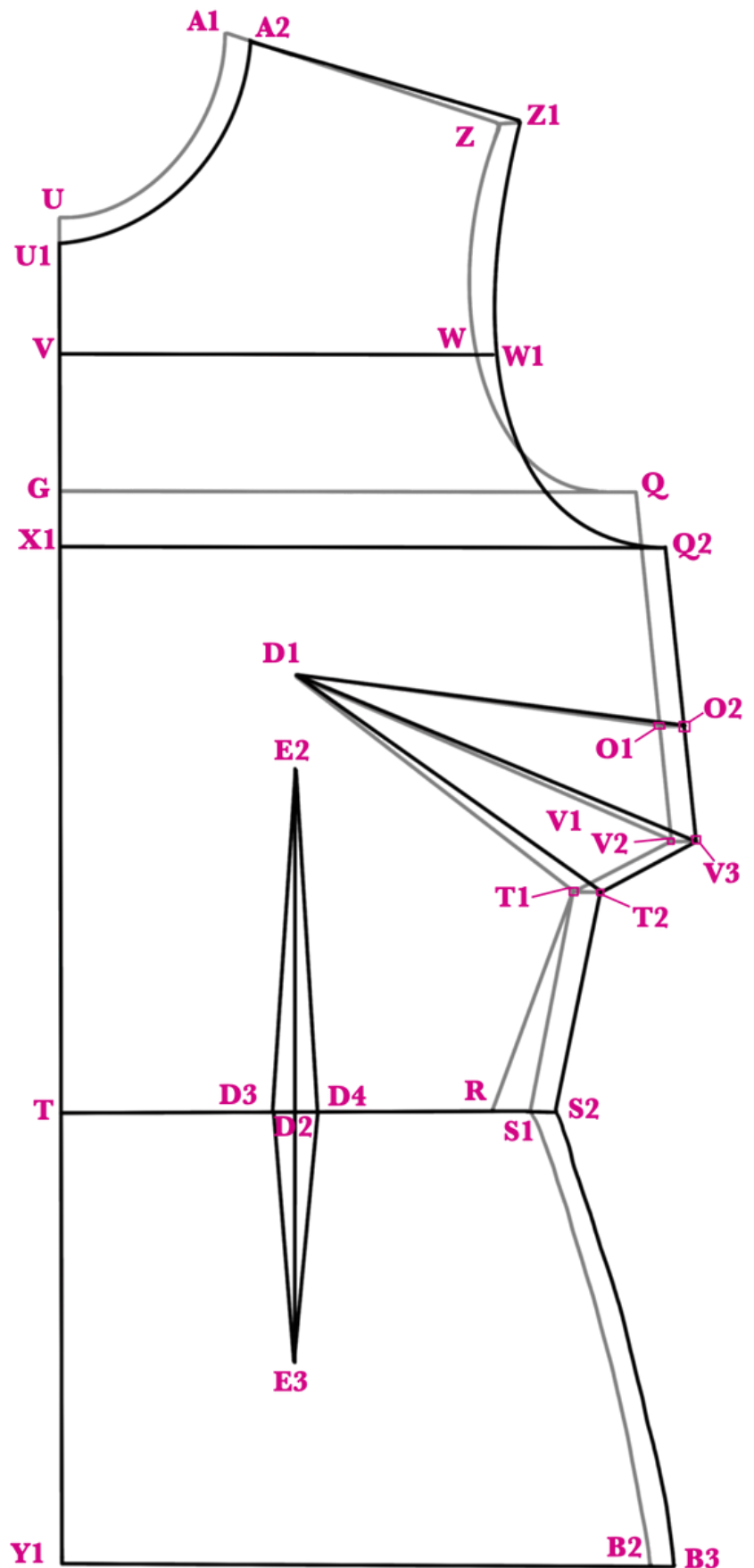

BÁSICO DE BLUSA

DELANTERO:

Z-Z1. 1cm.

A2-Z1. Unir en recta.

W-W1. 1cm.

Z1-W1-Q2. Unir con curva de sisa delantera.

O1-O2. Escuadrar 1cm.

V2-V3. Escuadrar 1cm.

T1-T2. Escuadrar 1cm.

Q2-V3. Unir en recta.

V3-T2. Unir en recta.

D1. Unir en recta con **O2,V3,T2.**

S1-S2. 1cm.

S2-T2. Unir en recta.

B2-B3. 1cm.

B3-S2. Unir con curva de cadera.

T-D2. Mitad separación de busto. **(9)**

D2-E2. 14cm.

D2-E3. 10cm.

D2-D3. 1cm.

D2-D4. 1cm.

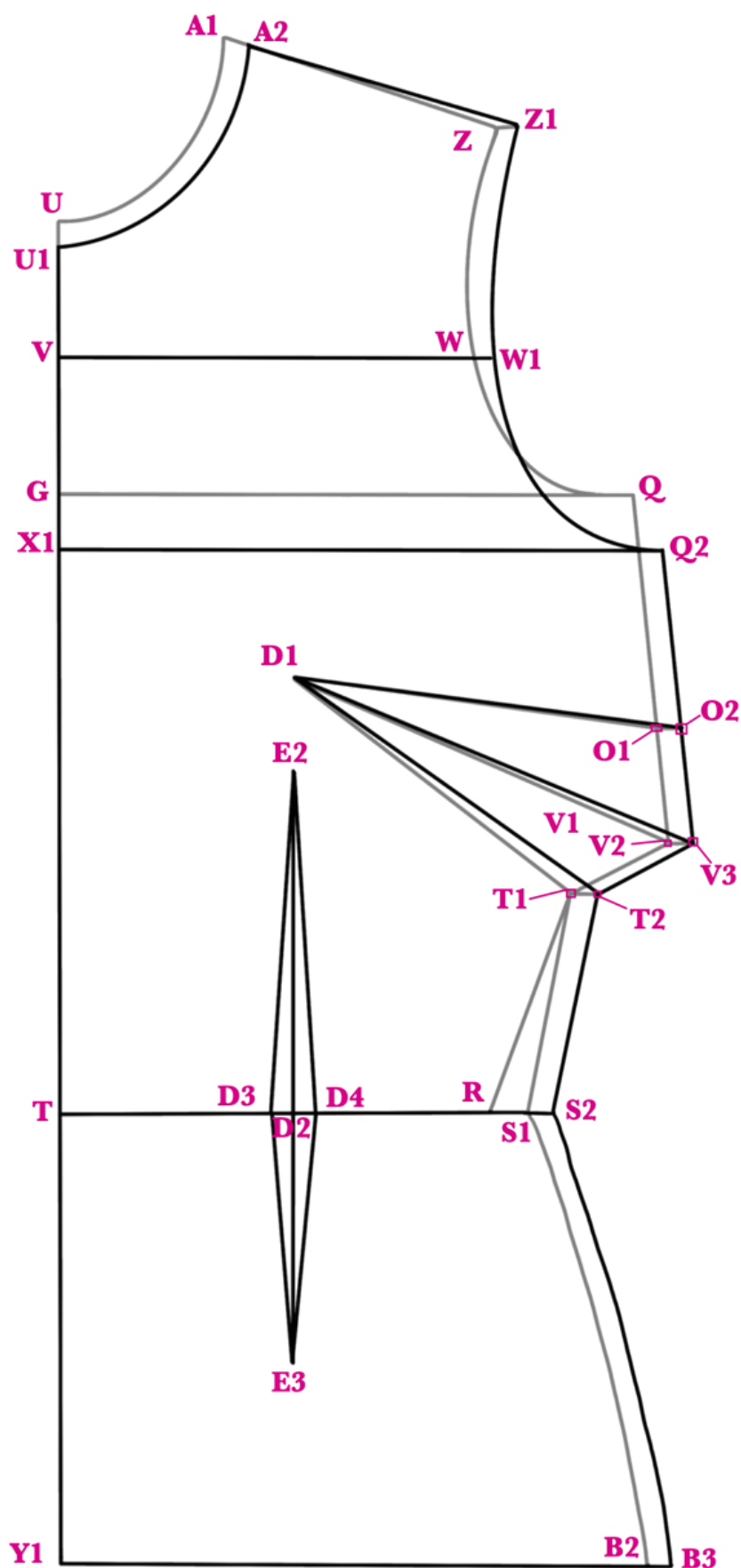

BLUSA RECTA

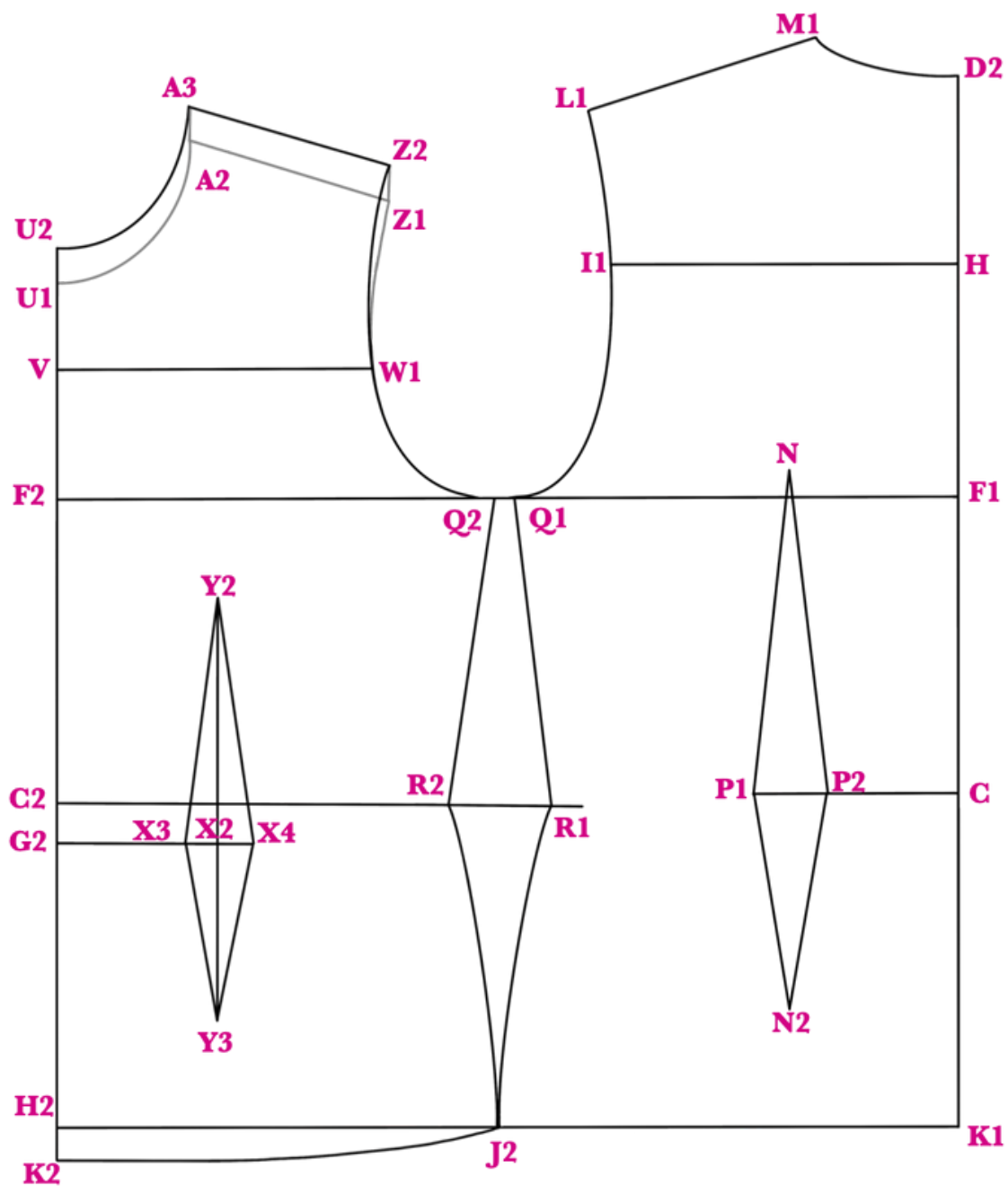

* Marcamos la espalda del básico de blusa.

F1-F2. Mitad de contorno de cadera +2cm **(50)**

* Ponemos el delantero sobre la línea de sisa y marcamos centro frente, cuello, hombro y sisa.

U1-U2. 2cm.

A2-A3. 2cm paralelos al centro frente.

Z1-Z2. 2cm paralelos al centro frente.

U2-A3. Unir con curva de sisa delantera.

A3-Z2. Unir en recta.

Z2-W1-Q2. Unir con curva de
sisal delantera.

F2-C2. Medida entre **F1-C** +1cm.
(17.25)

C2-R2. Un cuarto de contorno de cintura +4cm de pinza.

BLUSA RECTA

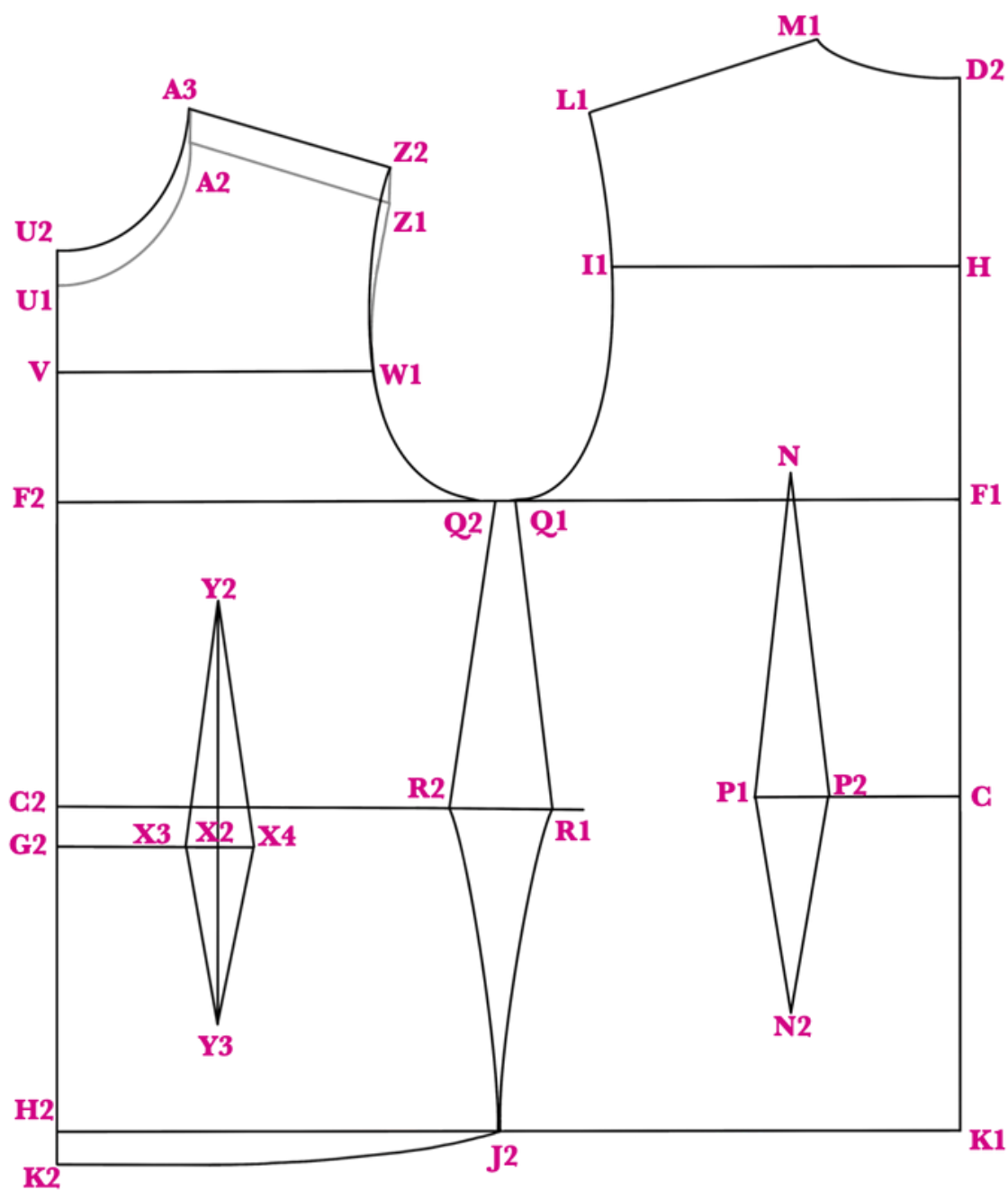

C2-G2. 2cm.

K1-H2. Mitad de contorno de cadera +2cm. **(50)**

H2-K2. 2cm.

Q2-R2. Unir en recta.

R2-J2. Unir con curva de cadera.

K2-J2. Unir con curva de cadera.

G2-X2. Mitad de separación de busto.

X2-Y2. 14cm.

X2-Y3. 10cm.

X2-X3. 2cm.

X2-X4. 2cm.

BÁSICO DE MANGA

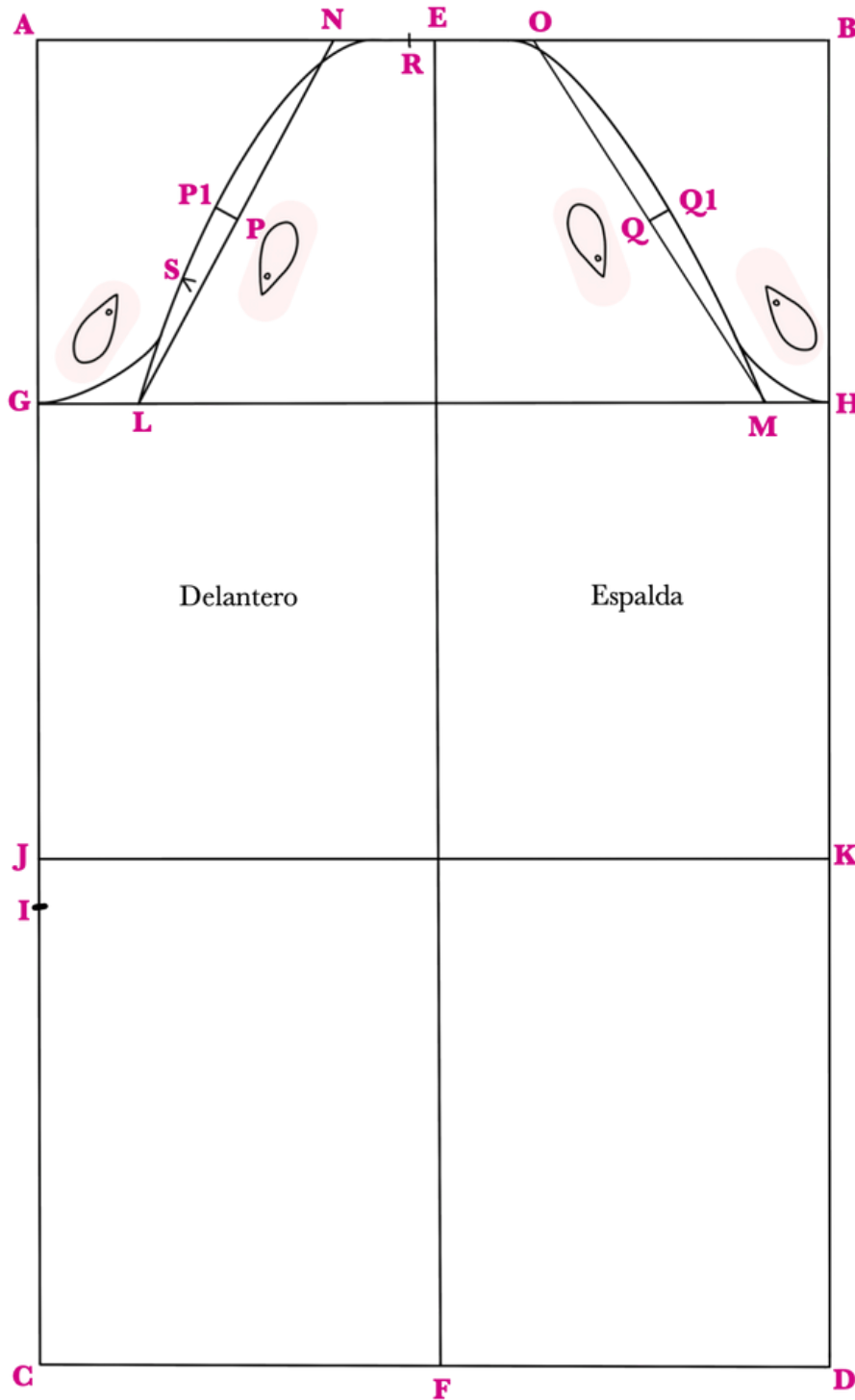

* El contorno de sisa que vamos a usar es de 48cm pero siempre es bueno medir la sisa ya que la medida puede variar.

A-B. Dos tercios $\frac{2}{3}$ del contorno de sisa + 3cm de flojo. **(35)**

A-C. Largo de manga. **(60)**

C-D. Medida entre **A-B.** **(35)**

B-D. Unir en recta.

E. Mitad entre **A-B.** **(17.5)**

F. Mitad entre **C-D.** **(17.5)**

E-F. Unir en recta.

A-G. Un tercio $\frac{1}{3}$ del contorno de sisa **(16)**

B-H. Medida entre **A-G.** **(16)**

G-H. Unir en recta.

I. Mitad entre **G-C.** **(22)**

I-J. 1.5cm.

* Prolongar **J** y ubicar **K.**

G-L. Un octavo $\frac{1}{8}$ de la medida entre **G-H.** **(4.4)**

H-M. Un doceavo $\frac{1}{12}$ de la medida entre **G-H.** **(2.9)**

BÁSICO DE MANGA

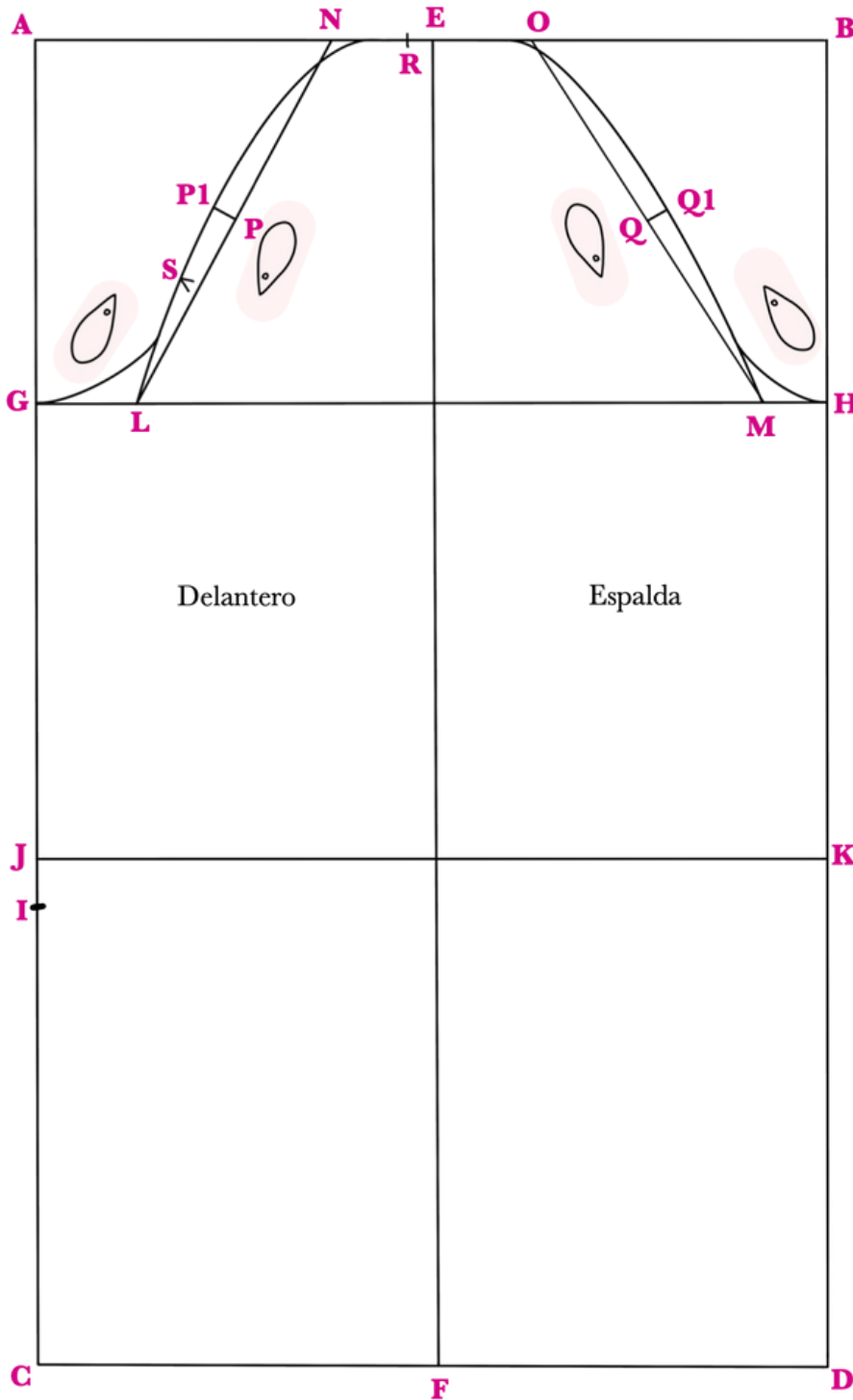

E-N. Medida entre **G-L**. (4.4)

E-O. Medida entre **G-L**. (4.4)

P. Mitad entre **N-L**.

P-P1. 1cm escuadrado.

Q. Mitad entre **M-O**.

Q-Q1. 1cm escuadrado.

L-P1-línea de cabeza. Unir con curva de sisa delantera hacia abajo como muestra la imagen, girarlo y completar la curva para unir con **G**.

M-Q1-línea de cabeza. Unir con curva de sisa espalda hacia abajo como muestra la imagen, girarlo y completar la curva para unir con **H**.

E-R. 1cm.

S. Piquete para reconocer el delantero.

* Dar costuras y ruedo.

BÁSICO DE FALDA

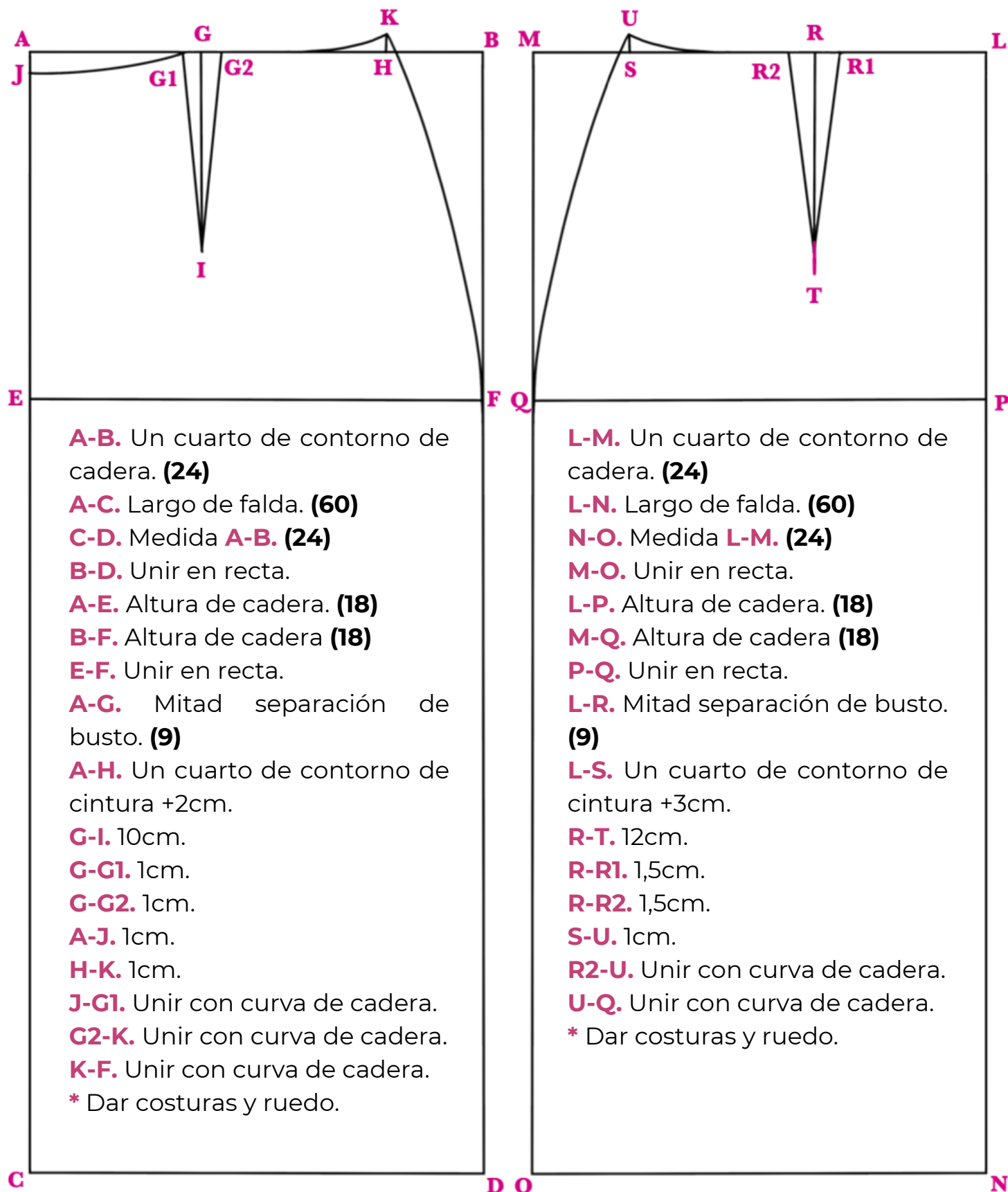

* Para la pretina de todas las faldas trazamos un rectángulo de 10cm X contorno de cintura + 2cm. **(70)** o contorno de cintura + 6cm si se quiere la pretina cruzada.

BÁSICO DE BATA

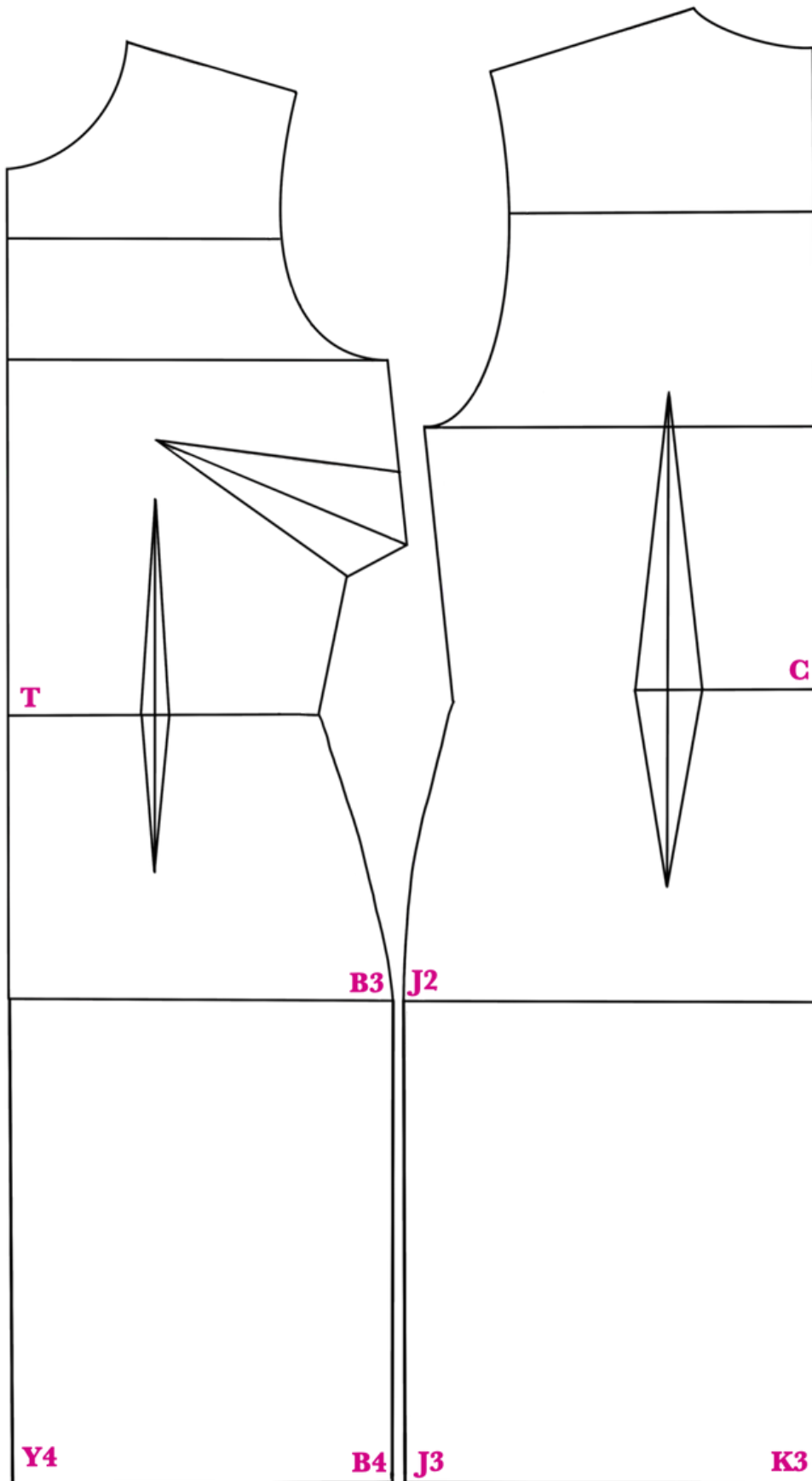

* Marcar el básico de blusa.

C-K3. Largo de falda +1cm. **(61)**

K3-J3. Un cuarto de contorno de cadera +1cm. **(25)**

J3-J2. Unir en recta.

T-Y4. Largo de falda. **(60)**

Y4-B4. Un cuarto de contorno de cadera +1cm. **(25)**

B4-B3. Unir en recta.

* Se pueden hacer las mismas variaciones y traslados de pinza que con la blusa.

BATA RECTA

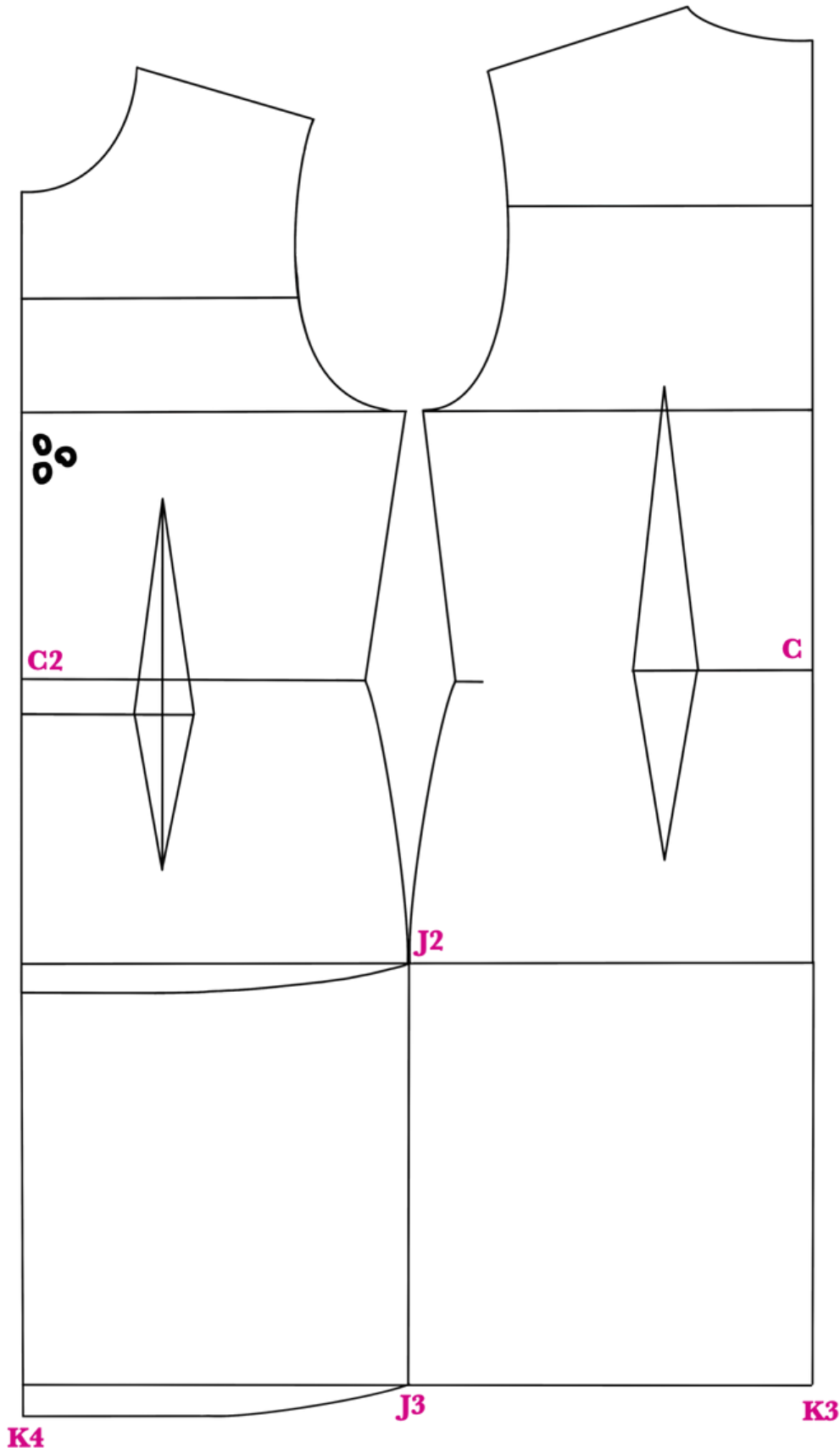

* Marcar blusa recta.

C-K3. Largo de falda +1cm. **(61)** y prolongar hasta el centro frente.

C2-K4. Largo de falda + 2cm **(62)**

J3. Mitad entre centro frente y centro atrás.

K4-J3. Unir con curva de cadera.

* Nombrar moldes.

* Marcar dobles.

* Dar 1cm de costura por el contorno.

* Dar 2cm de ruedo

* Dar 1,5 cm para cremallera en centro atrás o costado.