

**EDUARDO ZEPEDA**

Nombre: **EDUARDO ZEPEDA**  
Edad: 53 años.  
Profesión: **Arquitecto.**

Celular: **333 477 01 75**  
Email: **arq.eduardo.zepeda@gmail.com**

**EXPERIENCIA PROFESIONAL:**

Compañía: GRACECO SAPI DE C.V  
Posición: **DIRECTOR DE OBRA.**  
Periodo: marzo 2025 a Feb 2026.  
Actividades:  

- Terminar obra civil de edificio LIVANA.
- 23 niveles Deptos.
- 2 niveles Comerciales. + Amenidades
- 5 sótanos.



Compañía: **INDEPENDIENTE**  
Periodo: abril 2024 a febrero 2025.  
Actividades:  

- Elaboración de Ingenierías BIM-MEP para edificio denominado OKRAM 14N + 4S
- Elaboración de Proyecto integral BIM, embotelladora Coca-Cola Aguascalientes "Coyotes"

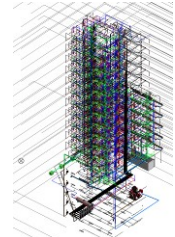

Compañía: GARVI.  
Posición: **GERENTE DE OBRA.**  
Periodo: mayo 2021 a diciembre 2023.  
Actividades:  

- Infraestructura, Edificación y Urbanización de Desarrollo Altika.
- Ingenierías y Logística para edificio denominado V8.



Compañía: TEPRESA.  
Posición: **DIRECTOR DE CONSTRUCCIÓN.**  
Periodo: Mayo 2017 a Diciembre 2020.  
Actividades:  

- Construcción de edificio Administrativo CUCEA.
- Construcción de obra civil y Metálica en Cineteca Universitaria.
- Construcción de varios equipamientos en CUCEA.



Compañía: ITISA.  
Posición: **GERENTE DE PROYECTO.**  
Periodo: Enero 2016 a Octubre 2016.  
Actividades:  

- Instalación de estructura prefabricada de Concreto para edificio de Hotel y para Centro comercial denominado MIDTOWN.



Compañía: GRAVI CONSTRUCTORA.  
Posición: **GERENTE DE PROYECTO.**  
Fecha de Inicio: Enero 2012 a Diciembre 2013.  
Actividades:  

- Construcción Llave en mano de edificio de IFE para la junta local ejecutiva del estado de Guanajuato.



Compañía: RAPISCAN SYSTEMS  
Posición: **GERENTE DE CONSTRUCCIÓN**  
Periodo: Junio 2010 a agosto 2011.  
Actividades: Ampliación de Aeropuertos de grupo GAP, para la implementación de sistema de equipaje en: Guadalajara (GDL), Bajío (BJX), La Paz (LAP), Terminales 1 y 3 de los Cabos (SJD), Morelia (MLM) & Manzanillo (ZLO).



Compañía: INVERDESARROLLOS.  
Posición: **GERENTE DE CONSTRUCCIÓN.**  
Periodo: Junio 2008 a Enero 2010.  
Actividades:  
○ Construcción Llave en mano de Hotel Holiday Inn Express denominado ITESO.



Compañía: GRAVI CONSTRUCTORA.  
Posición: **GERENTE DE PROYECTO.**  
Periodo: Marzo 2006 a agosto 2006.  
Actividades:  
○ Construcción de plataformas para edificios y Villas del Hotel denominado CABO HACIENDA.

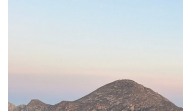

Compañía: MEGATERRA  
Posición: Gerente técnico a **DIRECTOR TÉCNICO.**  
Periodo: Diciembre 1999 a Diciembre 2004.  
Actividades:  
○ Construcción de áreas generales El Palomar Country Club.  
○ Urbanización de 8 Condominios / El Cielo CC y Valle de San Isidro.  
○ Construcción de estructura de concreto de Casa Club El Cielo Country Club.

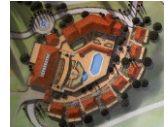

Compañía: CONSTRUCTORA ORINOCO.  
Posición: Residente de obra a **CORDINADOR DE OBRA.**  
Periodo: Agosto 1996 a Junio 1998.  
Actividad principal:  
○ Construcción de áreas generales de hotel KARMINA PALACE  
○ Diseño & Construcción de Arco de ingreso HOTEL KARMINA  
○ Diseño & Construcción de restaurante Karioka HOTEL KARMINA.



#### ACTIVIDADES EN SERVICIO PÚBLICO:

**H. AYUNTAMIENTO DE MANZANILLO** Dirección de Obras Públicas municipales.  
Puesto: Sub-Director de Desarrollo urbano y Ecología  
Periodo: Octubre 1998 a Octubre 1999.

**H. AYUNTAMIENTO DE GUADALAJARA** Comisión de Planeación Urbana (COPLAUR).  
Puesto: Dictaminador usos de suelo en campo.  
Periodo: Septiembre de 1993 a Enero 1995

#### OTRAS PARTICIPACIONES:

Escala Administración de proyectos:  
2007 Monitoreo de obra El Salto"



Gerens Hill:  
2005 Elaboración de Due Dilligence para hotel Fairmont  
Mayakoba.

#### PUBLICACIONES:

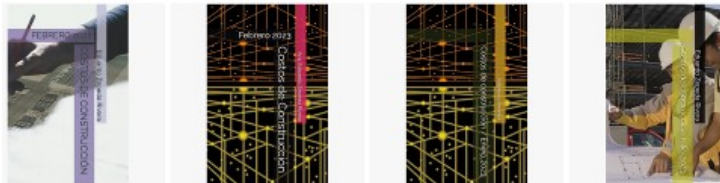

Manual de Precios Unitarios de Costos de Construcción habitacional.