

Outubro 2025

Boletim



Núcleo do Pequ
Promovendo a sociobiodiversidade do Cerrado

Formulário de Autorização para uso de imagens e textos em materiais de divulgação.

Nº 16.921/2015, de 01-11-2015, do Conselho Nacional de Educação, que estabelece as normas para a utilização de imagens e textos em materiais de divulgação.

A presente AUTORIZAÇÃO, que se faz firme e válida, é dada por mim, abaixo assinado, para que seja utilizada em forma de divulgação e será respeitada por mim.

Oficina Políticas Públicas FETAEM

Nº	Nome	Instituição	F	M	Outro
01	Miriam Soares Nunes				
02	Maria da Graça Silva				
03	Maria da Graça Silva				
04	Maria da Graça Silva				
05	Maria da Graça Silva				
06	Maria da Graça Silva				
07	Maria da Graça Silva				

Assinatura: *Miriam Soares Nunes*

O F I C I N A



Políticas Públicas para a Agricultura Familiar

Estivemos em Ponto Chique, na qual participaram a Associação de Mariana e Manteiga e Chico Fulô, fortalecendo o protagonismo das mulheres agroextrativistas da nossa Rede.

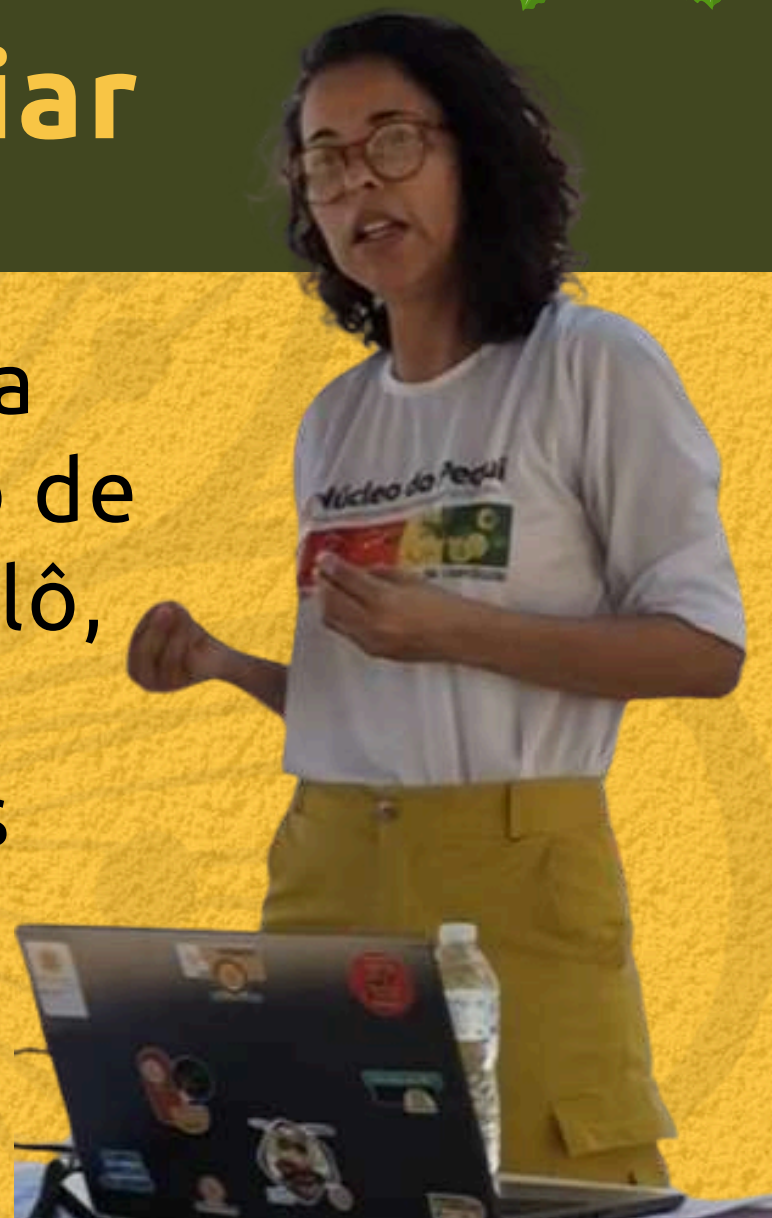

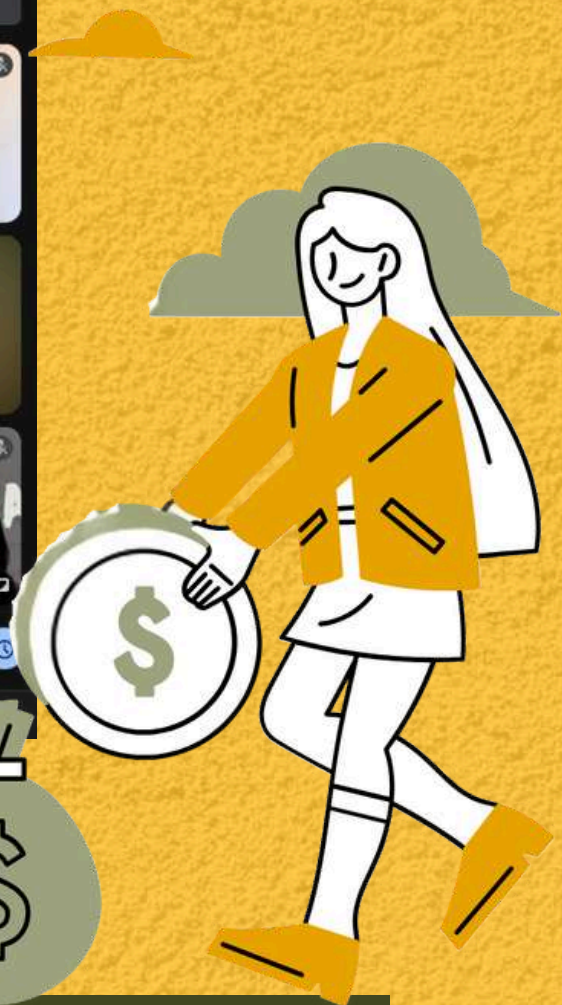
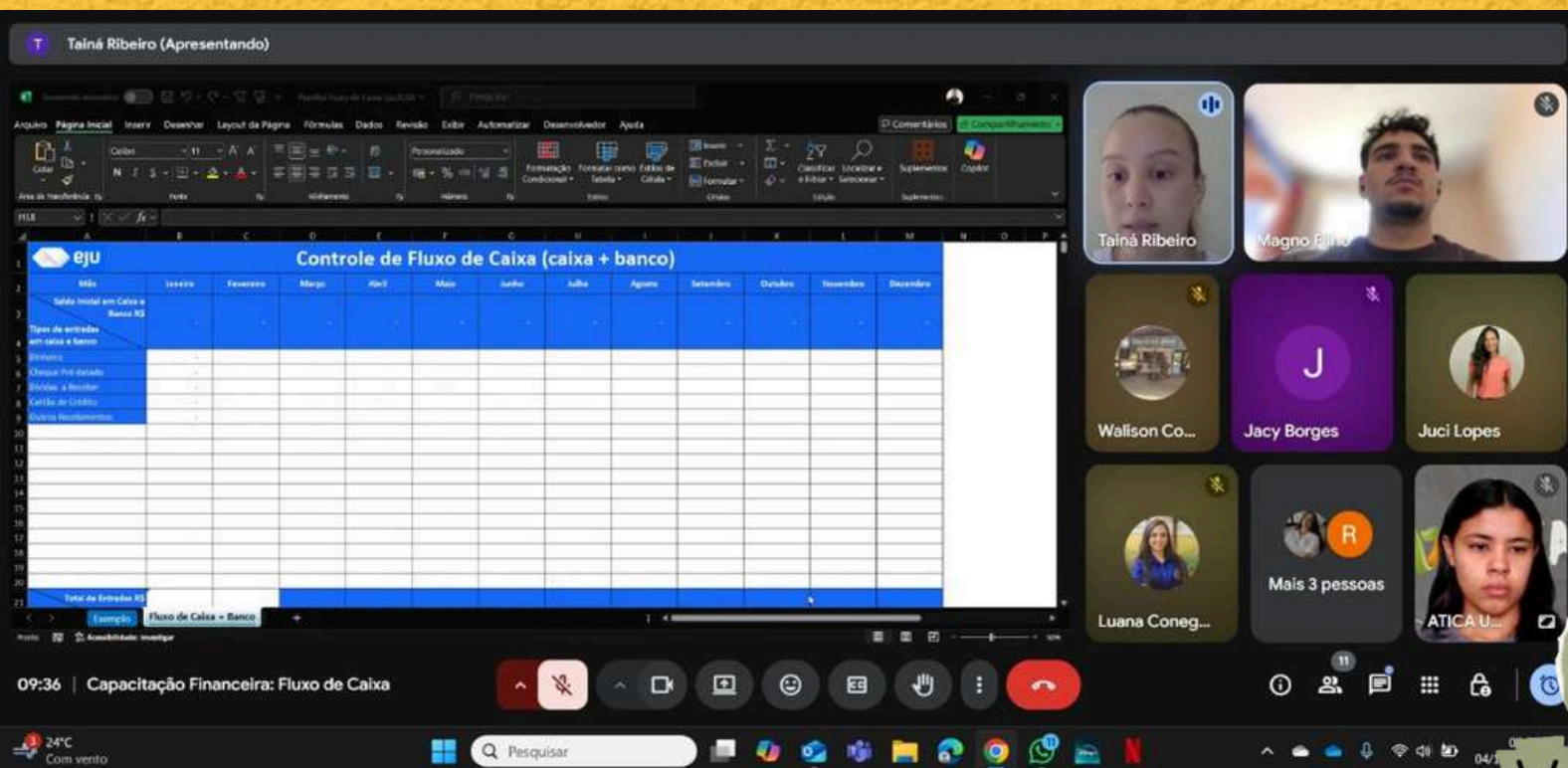

2º encontro de Capacitação Financeira:



Empreendimentos da rede - COOPAV e ASSUSBAC - recebem capacitação em fluxo de caixa pela Atica/UFMG e EJU/Unimontes

Apoio às cooperativas da rede na inscrição do edital SEAPA nº 01/2025

Ajudamos e
acompanhamos de
perto a nossa Rede
nessa inscrição e
também em outros
editais!

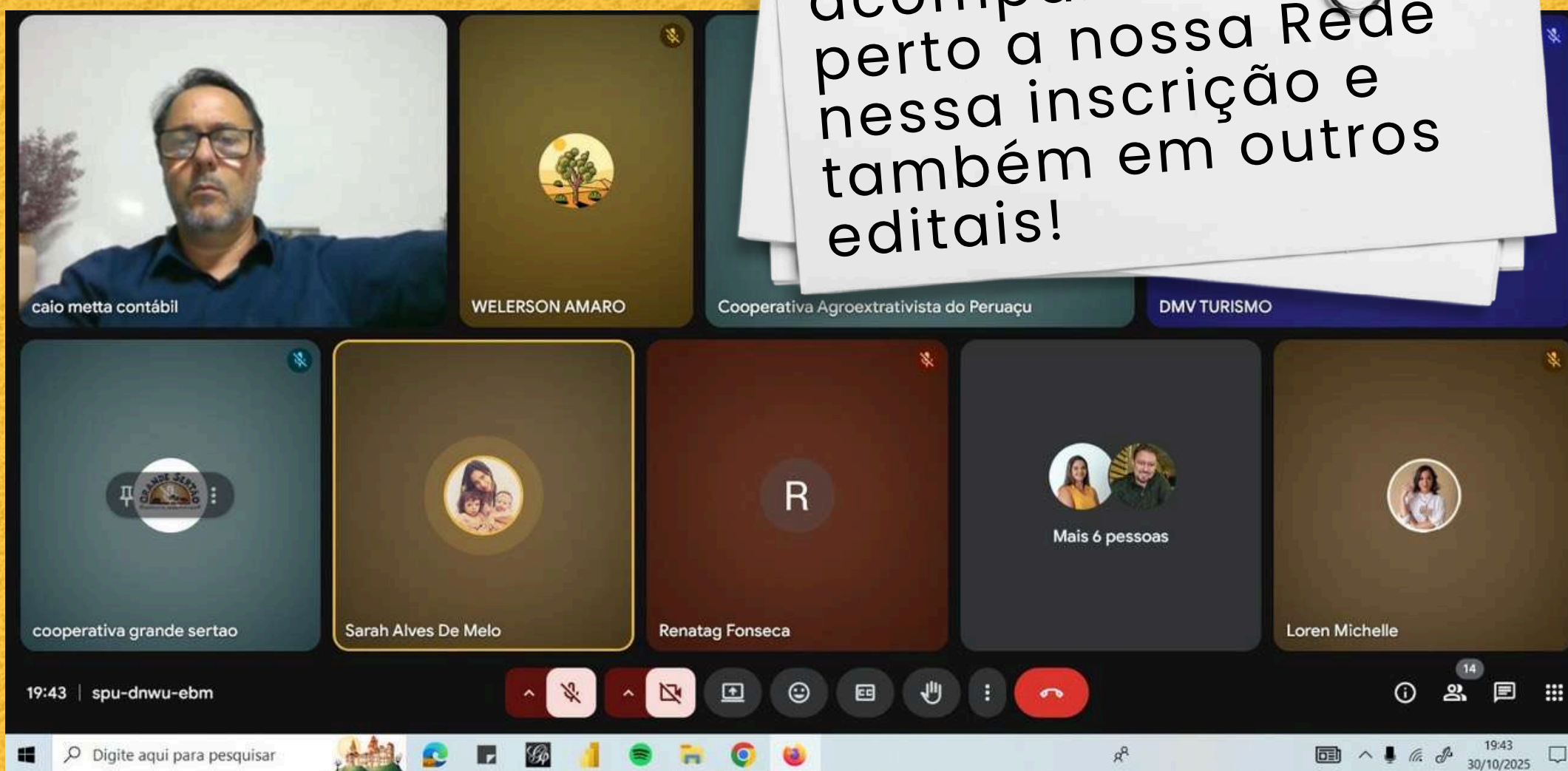

FEIRAS E EVENTOS



Estivemos presentes no **Encontro Nacional de Modelagem Computacional** sediado pela Unimontes em Montes Claros.



Festival Raízes de Mirabela

A COOPERMIRA participou do 1º Festival Gastronômico de Mirabela. Os produtos da Rede do Pequi também estiveram nesse belo evento!



SEJA
BEM-VINDO!



FENABARU

VII FESTIVAL CULTURAL, GASTRONÔMICO, TURÍSTICO E
SOCIOECONÔMICO DO BARU URUCUIA GRANDE SERTÃO

REALIZAÇÃO



PREFEITURA MUNICIPAL DE
ARINOS

Gestão de Recursos e Apoio à Gestão da População

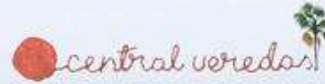

APOIO:



CÂMARA MUNICIPAL
DE ARINOS-MG

Marcamos presença na Fenabaru
para fortalecer o diálogo, conexões
e a valorização do baru.



Fórum de Ativação de Ecossistema Regional de Negócios Comunitários da Sociobioeconomia

 14 e 15 de outubro
MONTE Claros / MG



Estivemos presentes também no fórum da Conexsus. Estamos sempre engajados nas discussões sobre a sociobioeconomia do Cerrado



PROADES

Programa de Ação Contra a Desertificação,
Efeitos da Seca e Revisão dos Planos Estaduais.



Sarah Melo com o professor Marcos Esdras da Unimontes e Sandra Afonso do MMA, uma grande apoiadora da criação do Núcleo do Pequi no Seminário do PROADES em Montes Claros

5º CONGRESSO

MINEIRO

de **APICULTURA** e **MELIPONICULTURA**

A polinização a serviço da vida



Também marcamos
presença no congresso de
apicultura que aconteceu
em Montes Claros!





No mês de outubro teve formação para jovens na Cooperativa Sertão Veredas em parceria com a Grande Sertão e com a Qualifik



IV Seminário Regional sobre Regularização Fundiária de Povos e Comunidades Tradicionais - Sudeste.



Diretoria e equipe técnica do Núcleo
participaram dessa importante
discussão.



REUNIÕES



Participação nas reuniões em prol da Regulamentação da Lei Pró-Cerrado e do Fundo Rotativo Solidário do Núcleo do Pequi com a WWF e Sitawi

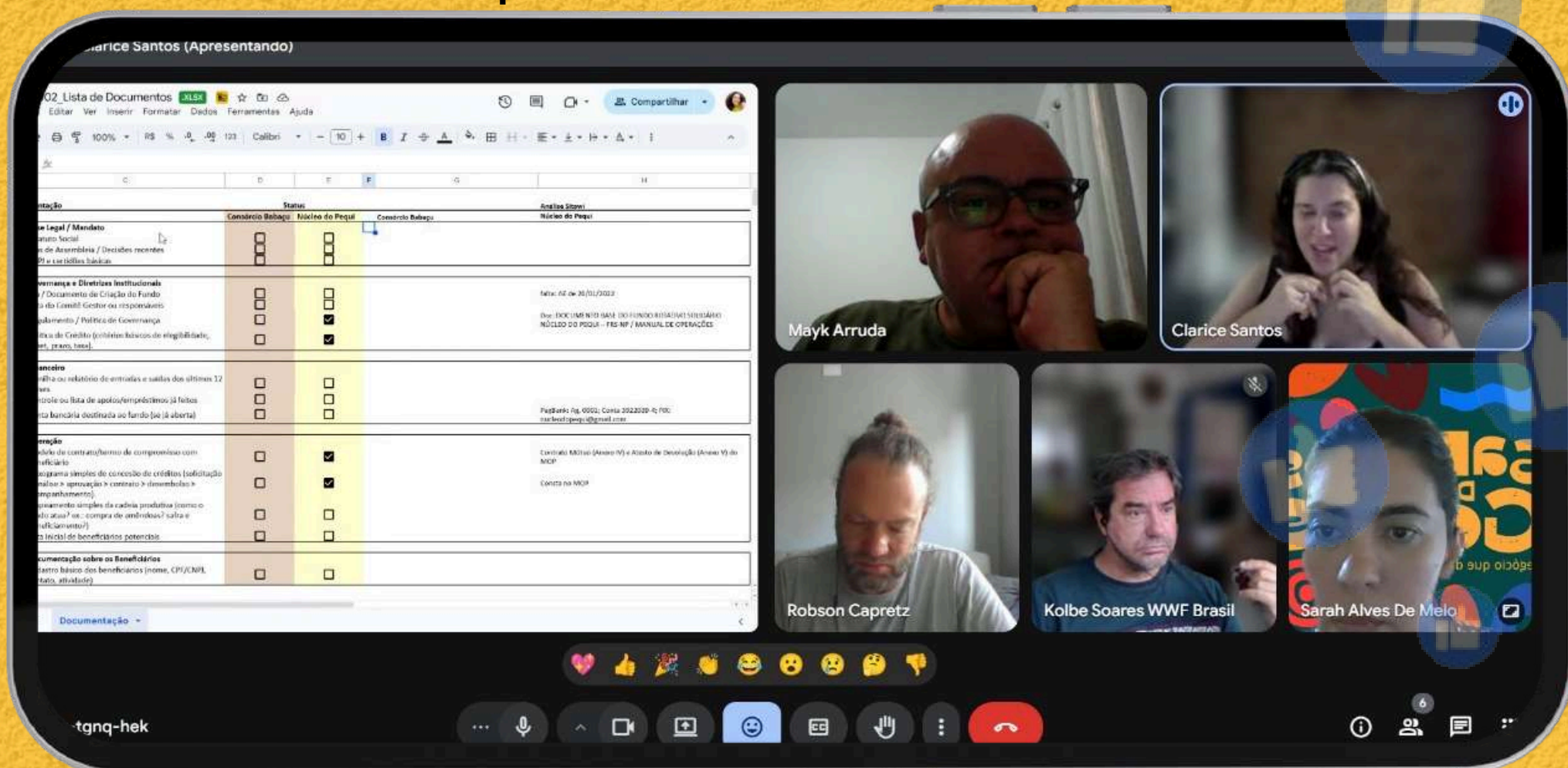

Encontro inovador

Núcleo do
Pequi e UFMG
unem forças
para aprimorar
e fortalecer
estratégias
para o Café
Especial da
COOPAV!



Vitrine do Cerrado



Cacunda Di Librina – o café especial da COOPAV, que nasce no Cerrado e expressa identidade e trabalho coletivo
@cacundadilibrina



**ESCANEIE
PARA SABER
MAIS**



Realização:



Núcleo do Pequi

Promovendo a sociobiodiversidade do Cerrado

Parceiros:



Observatório das
Economias da
Sociobiodiversidade

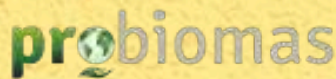

PURPOSE

MÃOS DA
TRANSIÇÃO

aceleradora
de campanhas
cerrativistas



INSTITUTO
SERTÃO
VEREDA



MOSAICO
sertão veredas
peruaçu

Apoios:



fundo casa
SOCIOAMBIENTAL



CRITICAL

ECOSYSTEM
PARTNERSHIP FUND



IEB
INSTITUTO INTERNACIONAL
DE EDUCAÇÃO DO BRASIL



COPAÍBAS
COMUNIDADES TRADICIONAIS,
POVOS INDÍGENAS E
ÁREAS PROTEGIDAS NOS BIOMAS
AMAZÔNIA E CERRADO



FUNDO BRASILEIRO PARA
A BIODIVERSIDADE
FUNBIO

Governos Estaduais:
Goiás, Maranhão,
Mato Grosso e Minas Gerais



NICFI

Norway's
International Climate
and Forest Initiative