



Asamblea
Diciembre 2025



Análisis del endeudamiento de los hogares en Uruguay
Presentación de resultados

COMENTAR
 • Ana Cecilia de los Heros / BCU
 • Julieta Serra / Diputada PA
 • María Lavarello / IPRU
 • Ariel Willis / IURSAM

7 AGOSTO 2025

Sala 6 del Espacio Común
Avenida Uruguay entre San Uruguay y Mercedes

PCSA | CSE | IPRU | IURSAM



ipru instituto de promoción económico social del Uruguay

60 AÑOS DE PRAXIS 1965-2025

Que hemos hecho este año

30
proyectos



108 trabajamos
en Ipru
8 de 10
somos mujeres

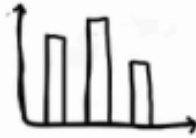

\$ 83.849.939
Presupuesto
anual



18 dispositivos
diferentes de participación,
consultas, entrevistas, acuerdos.

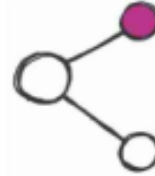

20 redes
de las
que somos
parte



215
Actores públicos
Y privados
involucrados



5 departamentos,
17 barrios/localidades,
1 región AL y C



573
niñas, niños y adolescentes
son parte de los
proyectos diarios



1854
hogares con
vinculación directa



945
empresas / emprendimientos
con las que nos vinculamos
(asis.téc. consultas, créditos)



\$ 61.501.500
196 Créditos \$ 33.715.067
DC 381 \$ 22.647.969
Vivienda 107 \$ 5.138.464



Hechos del año

- 60 años de IPRU**
 - Los celebramos
 - Los recreamos
 - Los pensamos

- Continuamos y profundizamos:**
 - Comunidad Cuidadoras de Genero.
 - Endeudamiento .
 - Procesos judiciales de infancia – adolescencia.
 - Lo colectivo – asociativo.

- Realidades territoriales interpelan las políticas existentes.**

- Aporte sostenido de socios / directivos en áreas definidas**

Los hechos en imágenes, contenidos e intenciones

Primera infancia e infancias



Cuando el juego es libre y el espacio es amplio, el aprendizaje se multiplica

Niñas y Niños “El Tambo” “ Maracana”



Ronda de encuentro: Tambo en funcionamiento luego de la obra- Actividad abierta con referentes: Familias, niñeces y equipo en ronda iniciando jornada. Marzo 2025 . El reto 2026 de promover propuestas de calidad que mantengan el sello de la identidad de centro comunitario abierto.

Actividad peatonal comunitaria "juguemos en el barrio ¿barrio estás?
Reto: Amplificar, fortalecer y sostener experiencias pedagógicas que privilegien la construcción del sentido de lo común.



Adolescentes Saladero y Don Atilio



Diseñar proyectos y microproyectos con enfoque socioeducativo, y realizar el monitoreo sistemático de los mismos.



Reto: poder crear y sostener procesos educativos, con las familias y las adolescencias que tengan el triple impacto.(social, economico y educativo)

Casa Joven Casabo

Conecta Joven



Desarrollo de un proceso educativo laboral para jóvenes en dos territorios en forma simultánea y articulando equipos, conocimientos y diversos actores públicos y privados



Un aprendizaje : La realización de dos campamentos fue un icono importante del periodo, ya que se retomó la realización de los mismos post pandemia. Se realizó un campamento en noviembre y otro en el mes de febrero. Entre los dos campamentos concurren unos 30 adolescentes acompañados por el equipo del CJ.

Casa UPA

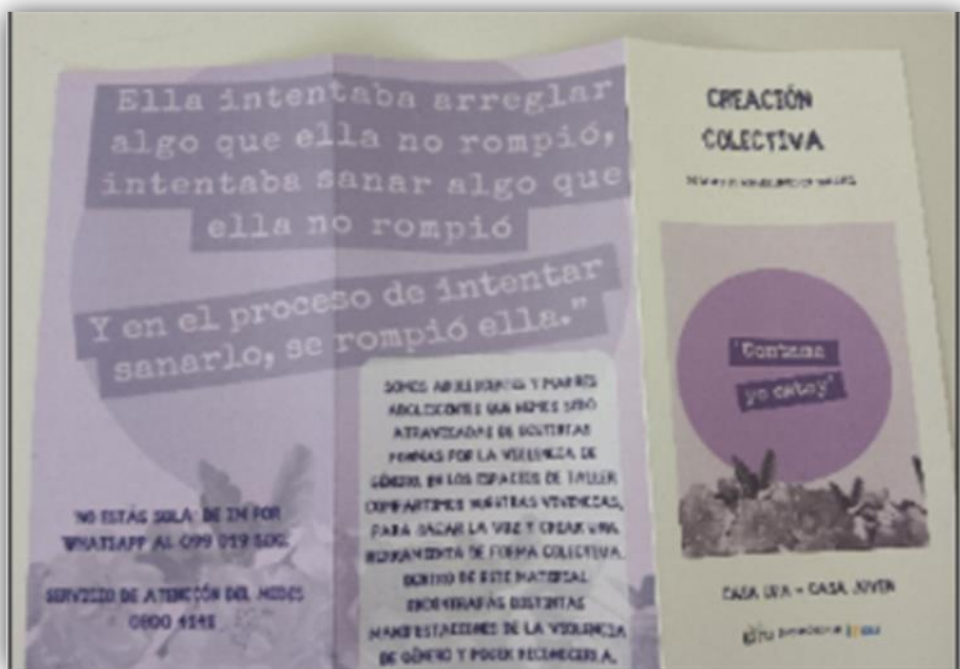

Procesos de participación de las adolescentes en espacios creados con el objetivo de incidencia pública: proceso de participación en poscast A Viva Voz (con aldeas infantiles), participación en Congreso veo veo liderando actividades.

Mi Escuela Mi Barrio UNICEF – Municipio B



Observatorio de Procesos Judiciales . UNICEF



Fortalecimiento del espacio colectivo que nos permita un decir más robusto en la temática para lograr incidencia.

Colectivos - Territorios

Territorio ABC / Saneamiento "Casabo se Conecta"



Actividad Comunitaria - Mapeo de conexiones - Desafío: Necesidad de mayor integralidad de las políticas públicas y respuestas con mayor prospectiva en territorios con alta deuda social.

Ollas de Oeste



Pensiones Municipio B



Inclusión de la temática pensiones en la propuesta para el Plan quinquenal de vivienda de la COAVI

Comunidades Cuidadoras



Iniciativa para conformar una red de agentes comunitarias de Mdeo por parte de agentes comunitarias del Municipio A

REPEM

Taller 1: Entretejiendo lazos



Inducción proyecto
Feminismo, acción y movilización para una economía inclusiva



Administración de Fondo de Terceros (Estrella del Cerro/ trabajadores)

PROGRAMA GX17 Equifax - Cleaning d... IMM ARQUEOS DE CAJA... Credito de 1

ipru
Instituto de promoción económica social del Uruguay

NUEVA CUENTA

Ya tienes una cuenta? Inicia sesión aquí.
Ingreso tu número de funcionario y confirma

NRO. DE FUNCIONARIO

NOMBRE MARIA VICTORIA
APELLIDO RODRIGUEZ PLADA
CÉDULA 38520412
NOMBRE DE USUARIO 38520412
CORREO ELECTRÓNICO
CONTRASEÑA
REPETA LA CONTRASEÑA

Endeudamiento UNICEF

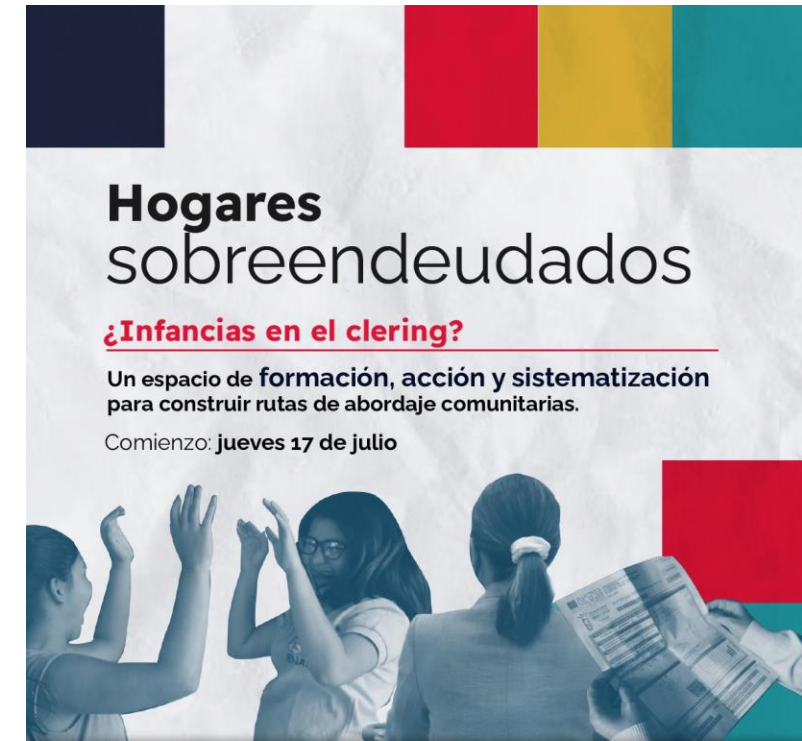

Hogares sobreendeudados

¿Infancias en el clering?

Un espacio de formación, acción y sistematización para construir rutas de abordaje comunitarias.

Comienzo: **jueves 17 de julio**

Organiza:



Apoya:



Vivienda - ANV

Un crédito para la vivienda

Antes Después

Un crédito para la vivienda

Un préstamo **accesible y cercano**

“ Gracias a IPRU pude hacer la segunda planta de mi casa. Me parece un programa espectacular y espero que sigan ayudando a la gente que trabaja para que pueda tener un lugar confortable. ”

Soledad

ipru 60 años ANV

Comité de Créditos de Vivienda

EL BARRIO ESTA CONTIGO

Un crédito accesible y con valor social

IPRU en conjunto con vecinos y vecinas del barrio Saladero, Bella Horizonte, Cien Manzanas, Don Anillo, Río Uruguay, Salto Nuevo y Horacio Quiroga ofrecen créditos de hasta \$25.000 en materiales para reafirmar tu vivienda.

“Ana María Jacinto, los créditos me ayudan a mi ingreso!”

¿Querés saber más?
Comunicate al teléfono 098 000 742

ipru ANV

El principal reto del comité es escalar y transmitir esta herramienta hacia otros territorios y colectivos.

Microfinanzas Créditos Emprendimientos / Vivienda

Crédito Empresas



En el PCD de ANDE/Salvavida de deudas pudimos aportar a los emprendedores a negociar con los acreedores el monto para cancelar y así sus créditos subsidiados fueron menores y hubo un ahorro importante de recursos y un aprendizaje en los económico social

Germina



16 de julio

¿QUÉ PRECIO LE PONGO?

Ejemplos y planes para que puedas tomar decisiones financieras sobre tu emprendimiento o proyecto.

Conocer las finanzas de mi proyecto y saber bien los costos del producto son fundamentales en el desarrollo de tu idea.

Trabajaremos junto con IPRU las herramientas y los conceptos básicos para que puedas dar este paso sin problemas.

\$50

\$200

\$600

Logo: germina!

Logos: IPRU, Gobierno de Chile, MOP

Emprendimientos - Artesanas

Espacios de trabajo y desarrollo emprendedor para jóvenes que no cuentan con emprendimientos dinámicos o valor diferencial. Talleres virtuales y presenciales.

Vin/Semilla



Inclusión de un emprendimiento rural a capital Semilla

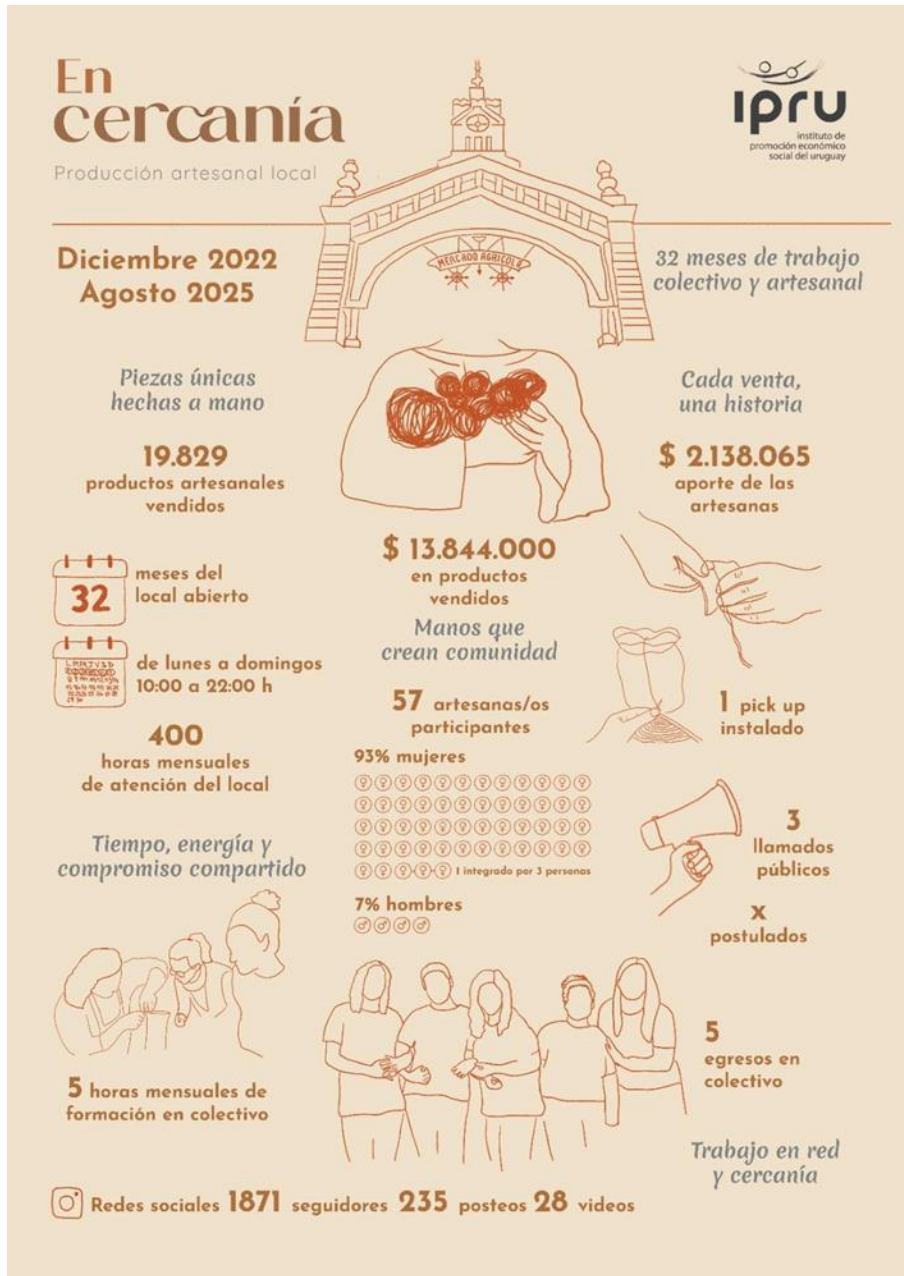

Como resultado, varios emprendedores decidieron organizarse y alquilar un local luego del egreso, gestionándolo de manera conjunta para comercializar sus productos. Este logro evidencia un impacto social y económico significativo, al promover la cooperación, mejorar las oportunidades de comercialización y generar una alternativa sostenible de ingresos para los participantes.

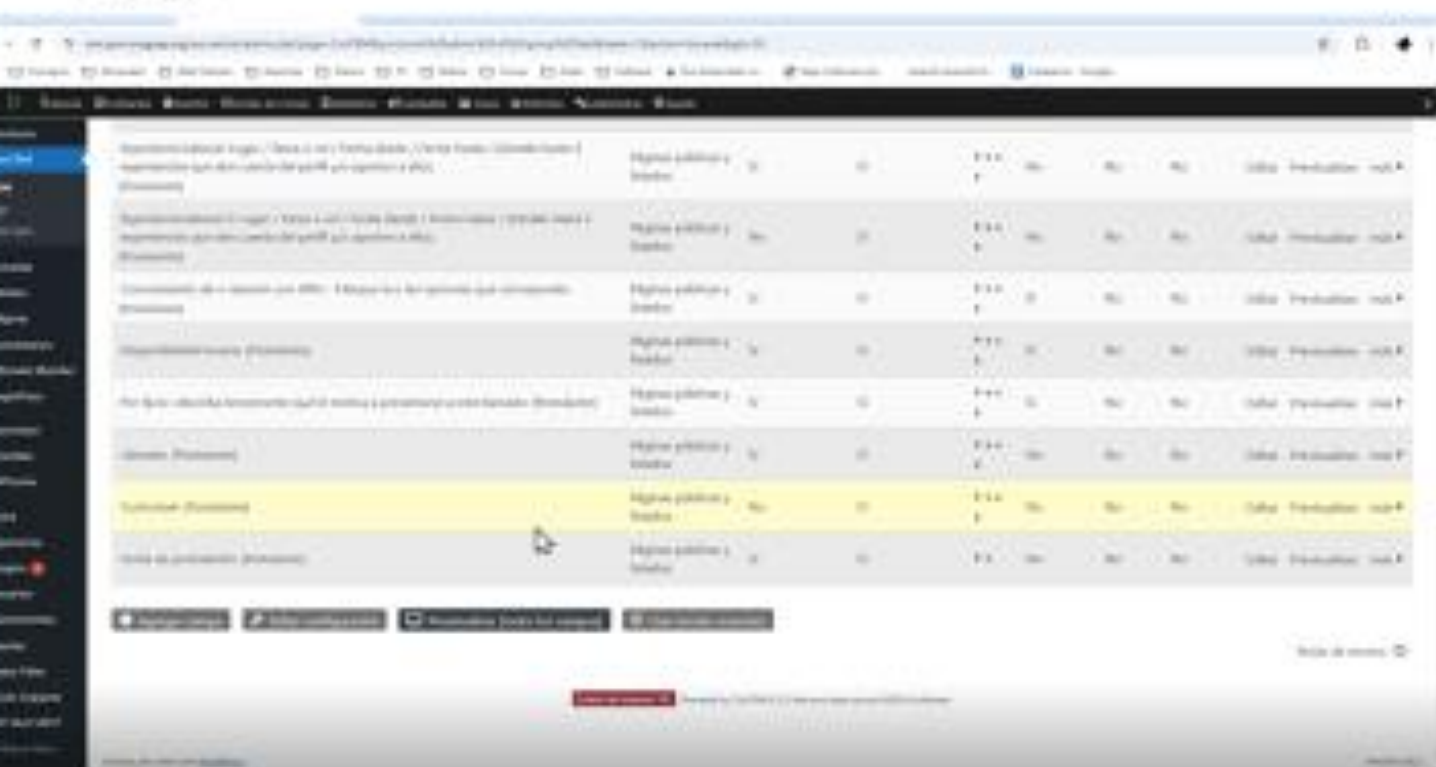

Nombre	Estado	Fecha de inicio	Fecha de fin	Valor	Asignado a	Asignado a	Asignado a	Asignado a	Asignado a
...
...
...
...
...
...
...
...
...



Gestión Persona



Reto: hacer del CRM una herramienta adaptada a nuestra institución que nos permita facilitar, mejorar y ampliar el alcance del trabajo que realizamos en Ipru.

Directivo/as y socios/as

- “Promover e incentivar estrategias independientes. Al margen de los trabajos con Inau etc.”
- “ Hay aspectos que entiendo son parte de la identidad institucional: la cercanía en territorio, el compromiso con los proyectos y las personas que involucran, la intención y tensión permanente por abordajes integrales en lo social, lo educativo y lo económico, la dimensión humana y de derechos, las desigualdades, algunas profundas, que sufren las personas que son priorizadas desde la acción institucional. Dicho así, parecen lugares comunes en Ipru, pero creo que se tienen que seguir destacando como parte del ser y del hacer institucional. Seguir siendo una organización social que propone y piensa supone fortalecer estos aspectos con las nuevas generaciones de técnicos y profesionales que integran y renuevan a la institución. La autonomía institucional, programática y especialmente la económica es un gran desafío, lo es desde hace varias décadas. El cortoplacismo de la mayoría de las PP.PP coloca tensiones nada despreciables a la estabilidad de equipos, a los procesos que requieren las problemáticas que se abordan, a la gestión cada vez más "barata" en recursos y "cara" en acciones. Creo que se deben fortalecer las alianzas con otros, la complejidad de las situaciones requiere cada vez más que sea con otros, otros pequeños, otros más grandes, sin renunciar a lo que nos identifica porque esa es nuestra principal autonomía. La reflexión crítica, la búsqueda de incidencia política, la denuncia social con las evidencias de prácticas sostenidas, el mirar y actuar más allá de proyectos específicos o estructurados por la política pública. No obstante, reivindicó el accionar de los proyectos permanentes en territorio y sus equipos, la cercanía y el nexos, el sostén y la comprensión, para desde allí tensionar la atención a problemáticas que los trascienden; ese me parece debería ser el diferencial del Ipru a fortalecer. En tiempos más violentos, seguir apostando a lo colectivo, para adentro y para afuera, con planificación estratégica y mirada en prospectiva, amplia, participativa e involucrada. Y cuidados para quienes están al firme todo el tiempo.

Directivos/as y socios/as

- “Deberíamos seguir identificando y aportando a aquellas dimensiones que trascienden a los proyectos y convenios tradicionales y que alimentan un modo de ser OSC con el sello de nuestra génesis, Pero dando respuesta a temáticas y desafíos que visualizamos hacia adelante”.
- “ Yo creo que la característica para resaltar y robustecer para mantener a Ipru como organización propositiva es el trabajo horizontal, apostando a crear una comunidad - ipru donde todos los que aportan desde distintos lugares tengan voz para proponer, criticar y aportar. Esto incluye a los y las educadoras, los funcionarios en general, los ex funcionarios, directivos y también los jóvenes, los microempresarios, etc. Siempre he creído que esa horizontalidad y capacidad de escucha es algo muy destacable de Ipru y me parece que debe mantenerse y profundizarse.”
- “Debemos contextualizar las actividades futuras, a partir de un análisis de la sociedad uruguaya en la que nació IPRU, (1965), y la actual. Sin querer ser definitivo, algunos puntos que pienso deben contrastarse:
* Movilidad social* Educación * Formación * Empleo * Emprendimientos* Territorio y narcotráfico.
IPRU cuenta con un excelente y dinámico equipo de técnicos, junto a ellos, socios y directivos debemos comprometernos, activa y permanentemente a reflexionar y actuar en consecuencia, intentando ser fieles a la génesis institucional”

Que desafíos tenemos

