



Asamblea
diciembre 2024



Qué hemos hecho este año

41
Proyectos



107 trabajamos
en Ipru

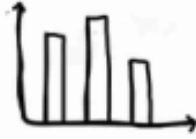

\$ 90.454.419
Presupuesto anual



16 dispositivos
diferentes de participación,
consultas, entrevistas, acuerdos.

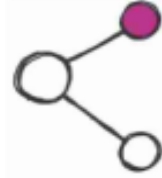

20 redes
de las que somos parte



210
actores públicos
y privados involucrados



6 departamentos,
17 barrios/localidades,
1 sub región AL y C



694
niñas, niños y adolescentes
son parte de los proyectos diarios



2961 hogares
con vinculación directa



392
Empresas / Cooperativas
con las que nos vinculamos
(asis.téc. créditos)



903 Créditos
\$ 74.113.493

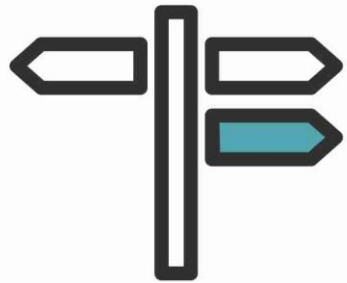

Hechos del año

- Sostener, profundizar, diseñar e implementar Proyectos**
 - **Créditos e Infancias – Adolescencias**
 - **Otros**(por el tipo de acciones/alcance/financiamiento/plazos, dentro de las áreas que trabajamos).
 - Investigación – Acción
(Endeudamiento / Cuidados Género / Procesos Judiciales)
 - Municipales/ Nacionales / Regionales
 - Cogestión con los protagonistas (FG, En Cercanía, etc.)

- Realidades territoriales interpelan las políticas existentes.**
 - Diseño y Magnitud
 - Crimen Organizado

- Aporte sostenido de socios / directivos en áreas definidas**
 - Software y Hardware.
 - 60 años de IPRU.

Los hechos en imágenes, contenidos e intenciones

Primera infancia, infancias y adolescencias



CAIF Saladito: Continuar garantizando oportunidades de viajar, conocer, disfrutar mediante el ahorro y trabajo colaborativo y colectivo.

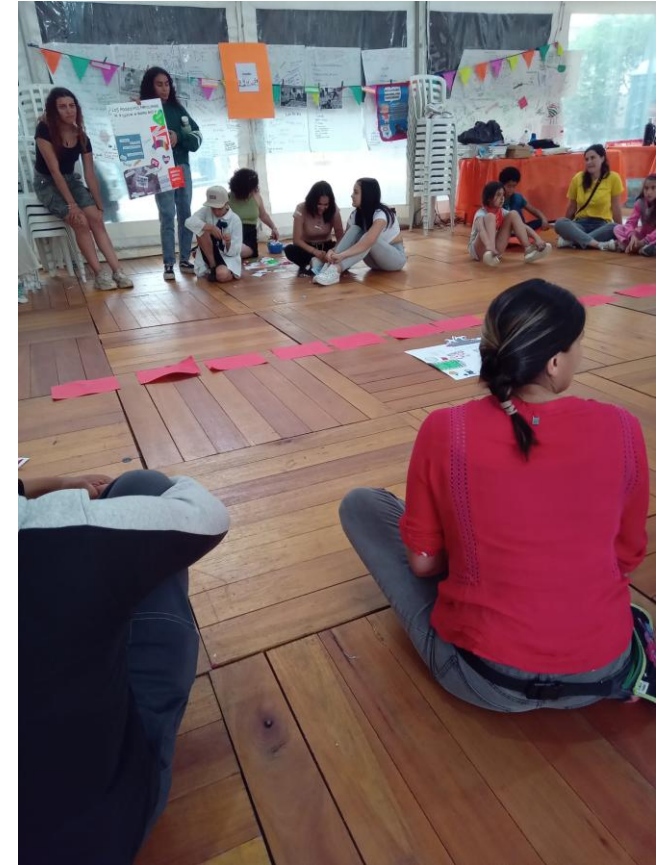

Casa UPA: Insistir en la participación de las guras en lugares distintos con roles protagónicos.

Niñas y Niños - El Tambo/ Maracaná

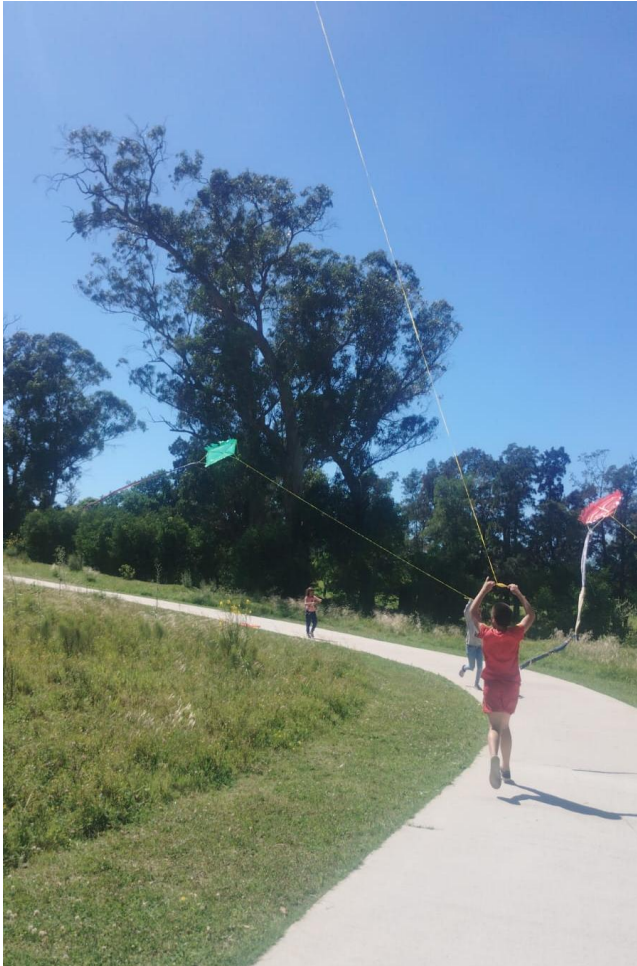

Desafío de continuar promoviendo la vivencia del disfrute, el juego, la magia en las niñas y niños en niñeces atravesadas por violencias y pobreza. Infancias "suspendidas" -.

Reto de seguir tendiendo red para la protección de la infancia, que puedan crecer en entornos y comunidades que les cuiden y garanticen el respeto de sus derechos. La potencia de la niñez tomando las calles a través del juego.



Adolescentes Casa Joven / Saladero / Don Atilio



La foto es de marzo intercambiando con las mujeres de Bajo Valencia acerca de sus vidas. El reto es seguir fortaleciendo comunidad, redes y sostén para las adolescencias tanto en el contexto comunitario como en el nacional.

Continuar generando procesos socioeducativos desde una mirada integral, reconociendo y explicitando las miradas teóricas que sostienen tales procesos.



Continuar participando de espacios interinstitucionales con un pienso colectivo que involucre las adolescencias, materializando esto en acciones concretas.

Mi Escuela Mi Barrio

UNICEF – Municipio B



Desafío de construir espacios cuidados para niñas, niños y adolescentes, donde se dé la posibilidad real de participación y enunciación, para develar violencias.

Movimientos y encuentro para generar cambios necesarios

Observatorio de Procesos Judiciales - UNICEF

Continuar el diálogo interinstitucional en base a datos que surjan de cargar situaciones para visualizar desafíos y pensar como trabajarlos.

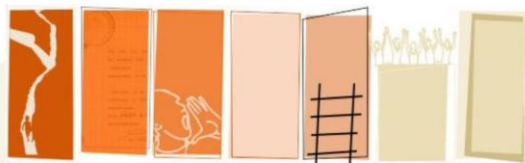

OBSERVATORIO DE PROCESOS JUDICIALES
NIÑAS, NIÑOS Y ADOLESCENTES

Encuentro para el intercambio

Les invitamos a este espacio donde compartiremos, junto a actores del sistema judicial, reflexiones en base a los primeros datos obtenidos del Observatorio.

Miércoles 4 de Diciembre de 9 a 11:30 hs
en IPRU, Colonia 2069 esq. Martin C. Martinez



Endeudamiento - UNICEF

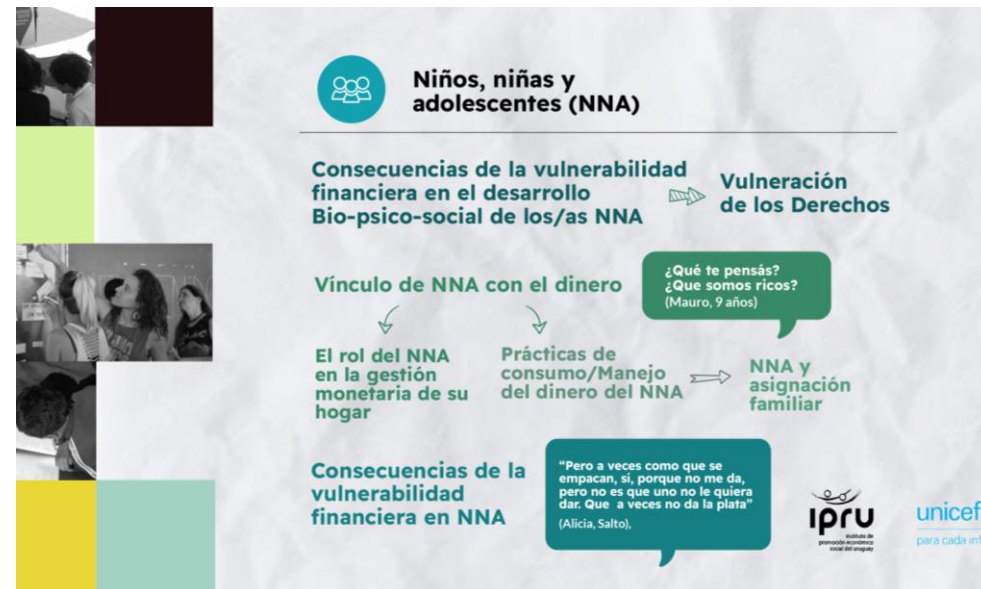

Investigación que aportó nueva evidencia del fenómeno y del lugar de los NNA en estos procesos de sobreendeudamiento de los hogares.

Emprendimientos



RIDE - Articular de forma formativa – práctica los diferentes aspectos que hacen al desarrollo y sostenibilidad de un emprendimiento: comercializar y difundir productos en plataformas virtuales, formalizar o iniciar los procesos necesarios para las autorizaciones bromatológicas y/o DGI / BPS y acceder y desarrollar prácticas financieras oportunas y asertivas en el marco del proceso de educación financiera.

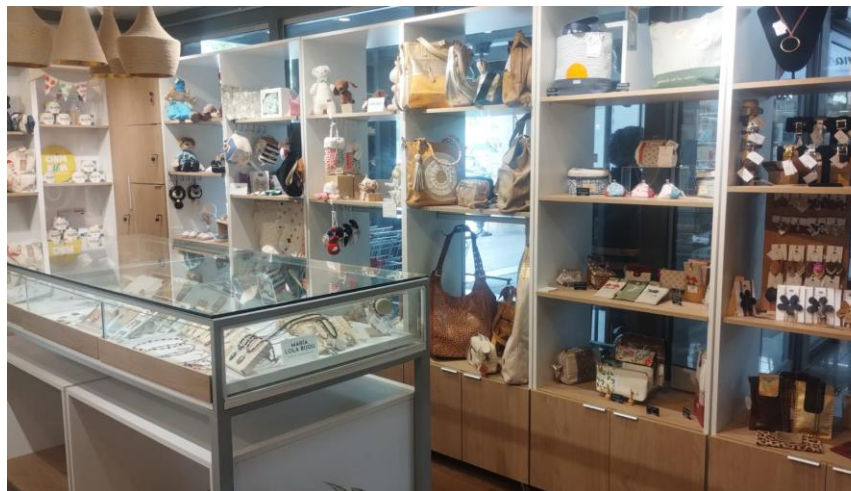

"En Cercanía" - Aula de comercialización de gestión colectiva (lo individual, lo colectivo)



Semilla ANDE - Acceso a políticas públicas de desarrollo emprendedor. Desarrollos de procesos con enfoque de economía circular.

Emprendimientos



Intercambio entre Cooperativas en el marco del cierre del PROCOOP con Cooperativa Don Camino.



MOTOCARROS – Material educativo en el marco del diseño de la metodología elaborada EGEF y proyecto MOTOCARROS diseñado en etapas y con perfil de egreso.

Colectivos - Territorios



Organizaciones Barriales ABC - La construcción ciudadana participativa a todas/os los vecinos y vecinas, derecho a la ciudad.



Repem: ser parte, anidar proyectos, gestión económica



Pensiones - Identificar y contactar a las personas que viven en pensiones.



Ollas solidarias: Rendición de cuentas, transparencia

HABLEMOS DE LA DEUDA

No te pasa solo a vos, háblalo con otra persona para pensar mejor.

The logo consists of the word "ENDEUDAMIENTO" in a circular arrangement around the text "¡uy!".

Proyecto Endeudamiento Uy
FCEA FCS AEBU

Microfinanzas - Créditos Emprendimientos / Vivienda



Comité de Crédito y Fondo de Garantía Pro Vivienda. Encuentro y nueva imagen de difusión



Crédito de Vivienda

Un préstamo para quienes sostienen.

El crédito financia materiales para la refacción de tu vivienda

¿A quiénes está dirigido?

Está dirigido a vecinas y vecinos del barrio que quieren refaccionar o mejorar su vivienda.

Tasa: 2,66% (mensual)

Tasa Efectiva Anual: 37%

Comunicate con nosotros al teléfono

099 911 420



CRÉDITO PARA EMPRENDIMIENTOS

Capital de inversión
Capital de trabajo

Hasta 36 cuotas
Consultá la tasa mes a mes.

Ejemplo

\$ 50.000	\$ 100.000
12 cuotas	24 cuotas
de \$5030	de \$6151

(con tasa de interés 20%)

Requisitos excluyentes:

- No tener incumplimiento en el clearing
- Garantía solidaria

CRÉDITO AMBIENTAL

Dirigido a empresas de cualquier sector

Para:

- Luminaria LED
- Tragaluzes naturales
- Cambios de energía monofásica a trifásica
- Electrodomésticos eficientes, "Categoría A"
- Panetes solares

Tasas del 18% anual
Hasta 24 cuotas

Ejemplo

\$ 50.000	\$ 100.000
12 cuotas	24 cuotas
de \$4052	de \$4928

Requisitos excluyentes:

- No tener incumplimiento en el clearing
- Garantía solidaria
- Presupuesto o factura de la

Materiales de comunicación para redes sociales de IPRU para la difusión de créditos a emprendimientos.

Gestión personas

Promoción Económico Social del Uruguay - C...
Educador o Educador...

SALTO*

- Llamado a Aspirantes para el cargo de Educador o Educadora para proyecto socio educativo con adolescentes
- Perfil del cargo:

Requisito excluyente: Estudiantes avanzados de carreras relacionadas a Ciencias Sociales, Deportes, Recreación. Se requiere experiencia de trabajo en proyectos socio educativos con adolescentes; experiencia en equipos interdisciplinarios; experiencia de trabajo con personas en situación de vulnerabilidad, experiencia de trabajo en redes comunitarias; formación en temáticas de violencia, género y generaciones.

- Carga horaria:** 20 horas semanales, en horario vespertino.
- Fecha límite de postulación:** 10 de noviembre de 2024.

DATOS PERSONALES

Nombre completo *

Escriba su respuesta

Fecha de nacimiento

Especifique la fecha

Celular de contacto

Escriba su respuesta

Correo electrónico *

Escriba su respuesta

Lugar de residencia

Montevideo

Cantidad de trabajadores/as según dedicación horaria:

- 10 dedicación 8 h/d
- 70 dedicación entre 4 y 7 h/d
- 23 dedicación entre 1 y 4 h/d
- 2 serenos

Semestre enero - junio

- 9 ingresos
- 439 CV recibidos
- 40 entrevistas realizadas



IPRU todos, todas y todes - 17 de octubre de 2024

Nuevo formato de postulación a llamados para ingresar a Ipru, por medio de Currículum online.

Qué desafíos tenemos

INVITAR