

FRESCURA  
GRANTIZADA

# Catálogo Alpera

*Pollo fresco*



ALPERA, ORGULLO  
DE NAYARIT QUE  
LLEVA FRESCURA  
A TODO MÉXICO

LLÁMANOS YA





**Frescura, calidad y confianza**





# Grupo alpera Cadena integrada de valor

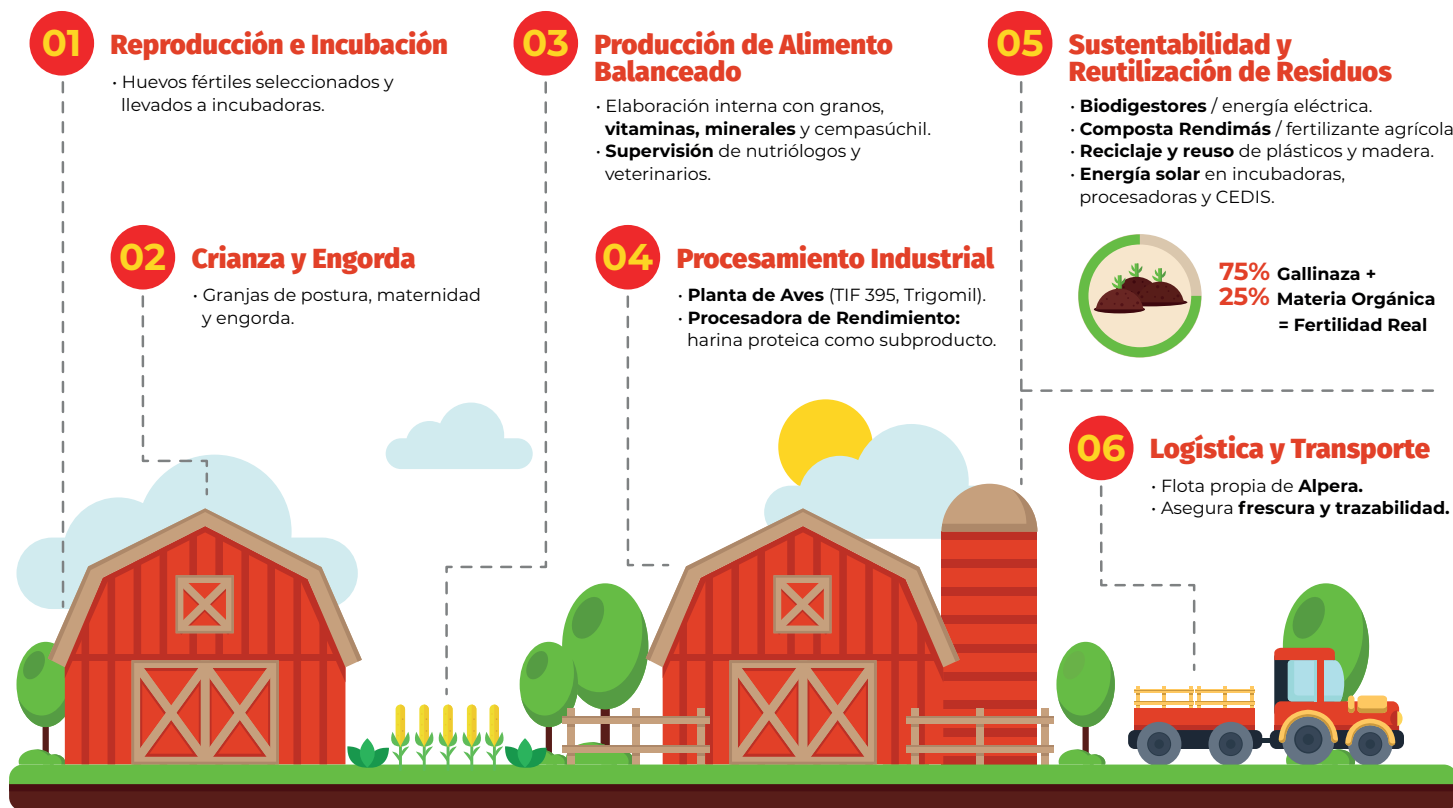

**07 Productora Pecuaria Alpera**

- Atención a clientes de medio mayorero y mayoristas.



**08 Carnicerías EL Granjero**

- Venta al menudeo dirigida principalmente a familias y amas de casa.

## ¿Quiénes Somos?

Alpera es una empresa mexicana dedicada a la producción de huevo, pollo y cerdo, comprometida con la nutrición, la calidad y la sostenibilidad. Cada producto es el resultado de procesos controlados que garantizan frescura, inocuidad y valor nutricional para las familias mexicanas.

Su misión es ofrecer alimentos seguros y confiables, elaborados bajo prácticas responsables que respetan el bienestar animal y el equilibrio del entorno natural. Emplea tecnologías limpias como biodigestores y compostas, reafirmando su compromiso con el planeta y su propósito de producir sin dañar la tierra.



Más que una empresa alimentaria, Alpera busca mejorar la calidad de vida a través de una nutrición accesible y transparente. Con un tono cálido y humano, promueve la confianza, la cercanía y el orgullo por el origen de los alimentos.

Alpera es "La familia más nutritiva".

# Nuestro Compromiso

## ¿Cómo realizar tu pedido?

- Entregar el producto más fresco del mercado.
- Puntualidad
- Brindar el mejor servicio a nuestros clientes
- Ofrecer precios competitivos

1



**Atención por un asesor de ventas**

 **311 269 03 54**

2



**Alta de cliente y solicitud de pedido**

3



**Cierre de Pedido**

4



**Pago formal del pedido si es requerido**

5



**Programación de entrega**

6



**Entrega del pedido**



# Nuestras Políticas

- El producto se procesa únicamente cuando se confirma la transacción comercial en caso de ventas al mayoreo.
- Los pedidos de mayoreo deben realizarse con **dos a tres días de anticipación.**
- Para medio mayoreo, el pedido debe solicitarse **un día antes, antes** de las **12:00 del mediodía.**
- La entrega se realiza conforme al compromiso establecido en la negociación.
- Los pagos son **de contado.**
- Una vez realizado el pago, **la entrega queda garantizada.**





# Pollo Vivo

## PR0-PR9



### Distribución

- La distribución del pollo puede ser por nuestro conducto o directamente por el conducto del cliente.
- Cuando se entrega por el conducto del cliente, el transporte deberá estar totalmente lavado y desinfectado.



### Condiciones Comerciales

- Pollo dietado con 12 horas de anticipación.
- El cobro se realiza con base en el **peso de origen** (granja o andén).
- La negociación por mortalidad aplica únicamente al **pollo muerto en tránsito**; se reconocerán las bonificaciones correspondientes por este concepto.
- El pago es **de contado**.

PESO PROMEDIO MÍNIMO DE VENTA	
MACHO	HEMBRA
2.800 a 3.000 kg	2.200 a 2.800 kg
Máximo 25 kg de pollo vivo por jaula.	



# Pollo fresco

## Pollo fresco tipo rosticero escaldado PPROE/PPINT



- Pollo entero para rostizar
- Sin cabeza
- Eviscerado
- Pintado
- Procesado
- Sin patas
- Seleccionado
- Empacado en hielo

Completamente limpio, sin vísceras, cabeza ni patas. Puede ser pintado o de color blanco natural.

**Empaquetado:** CAJA

Código ID	Color ID	Pollo p/caja	Rango de peso
CORNISH	Canela	35	0.700 kg a 0.800 kg
R-00	Café	35	0.800 kg a 0.900 kg
R-0	Amarillo	30	0.900 kg a 1.000 kg
R-1	Azul	30	1.000 kg a 1.100 kg
R-2	Rojo	27	1.100 kg a 1.200 kg
R-3	Naranja	25	1.200 kg a 1.300 kg
R-4	Rosa	20	1.300 kg a 1.400 kg
R-5	Verde	20	1.400 kg a 1.500 kg
R-6	Negro	18	1.500 kg a 1.650 kg
R-7	Plata	17	1.650 kg a 1.750 kg
R-8	Gris	16	1.750 kg a 1.900 kg
>R-9	Morado	14	1.900 kg a 2.300 kg
--	Lila	12	2.300 kg a 2.700 kg
--	Tinto	10	2.700 kg a 3.500 kg



DISPONIBLE EN PRESENTACIÓN CONGELADA

## Pollo fresco canal amarillo PPROC



- Pollo entero para rostizar
- Sin cabeza
- Eviscerado
- Natural
- Procesado
- Sin patas
- Seleccionado
- Empacado en hielo

Pollo fresco sin eviscerar.

**Empaquetado:** CAJA BOLSA

Código ID	Color ID	Pollo p/caja	Rango de peso
R-6	Negro	18	1.500 kg a 1.650 kg
R-7	Plata	17	1.650 kg a 1.750 kg
R-8	Gris	16	1.750 kg a 1.900 kg
>R-9	Morado	14	1.900 kg a 2.300 kg
--	Lila	12	2.300 kg a 2.700 kg
--	Tinto	10	2.700 kg a 3.500 kg



DISPONIBLE EN PRESENTACIÓN CONGELADA





# Cortes de pollo



## Pierna y muslo

- Limpia
- Con piel
- Con o sin rabadilla
- Procesada
- Seleccionada
- Empacada en hielo



DISPONIBLE EN CONGELACIÓN IQF

**CONTENIDO: 30kg**

**Empaquetado:** CAJA



## Pechuga con hueso

- Con hueso
- Limpia
- Procesada
- Seleccionada
- Empacada en hielo



DISPONIBLE EN CONGELACIÓN IQF

**CONTENIDO: 30kg**

**Empaquetado:** CAJA



## Pechuga sin hueso

- Sin hueso
- Limpia
- Procesada
- Seleccionada
- Empacada en hielo



DISPONIBLE EN CONGELACIÓN IQF

**CONTENIDO: 30kg**

**Empaquetado:** CAJA





## **Pulpa de pierna y muslo**

- Sin hueso
- Limpia
- Grameada
- Procesada
- Seleccionada
- Empacada en hielo



**DISPONIBLE EN CONGELACIÓN IQF**

**CONTENIDO: 30kg**

**Empaquetado:** **CAJA**



## **Pulpa de pierna y muslo marinada**

- Sin hueso
- Limpia
- Grameada
- Procesada
- Seleccionada
- Empaque en termoformado



**DISPONIBLE EN CONGELACIÓN IQF**

**CONTENIDO: 30kg**

Disponible en sabor **Chipotle** y **Habanero**.

**Empaquetado:** **CAJA**



## **Ala completa**

- Natural o Marinada
- Limpia
- Completa
- Seleccionada
- Empacada en hielo



**DISPONIBLE EN CONGELACIÓN IQF**

**CONTENIDO: 30kg**

**Empaquetado:** **CAJA**



## **Ala fiesta**

- Natural o Marinada
- Sin punta
- Separada
- Seleccionada
- Empacada en hielo



**DISPONIBLE EN CONGELACIÓN IQF**

**CONTENIDO: 30kg**

Disponble en sabor **natural**, **picositas** y **habanera**.

**Empaquetado:** **CAJA**



# Vísceras



## Molleja

- Natural
- Limpia
- Entera
- Seleccionada
- Empacada en hielo

**CONTENIDO: 30kg**  
(2 bolsas de 15kg c/u)

**Empaquetado:** CAJA



## Hígado

- Natural
- Limpio
- Seleccionado
- Empacada en hielo

**CONTENIDO: 30kg**  
(2 bolsas de 15kg c/u)

**Empaquetado:** CAJA



## Pescuezo

- Natural
- Procesado
- Seleccionado
- Separado
- Empaque especial para mantener frescura
- También disponible con cabeza

**CONTENIDO: 30kg**  
(2 bolsas de 15kg c/u)

**Empaquetado:** CAJA





## **Pata Natural**

- Natural
- Limpia
- Seleccionada



**DISPONIBLE EN CONGELACIÓN IQF**

**CONTENIDO: 16kg**  
Empaquetado en caja de cartón

**Empaquetado:** CAJA



## **Pasta de pollo congelada**

- Embolsada



**DISPONIBLE EN CONGELACIÓN IQF**

**CONTENIDO: 30kg**  
(2 bolsas de 15kg c/u)

**Empaquetado:** CAJA



## **Chorizo de pollo**

- Elaborado con carne 100% seleccionada
- Bajo en grasa
- Sazonado con especias naturales
- Sin conservadores artificiales
- Textura firme y jugosa

**CONTENIDO: 10-15kg**

**Empaquetado:** CAJA



# Huevo



## Huevo comercial

---

- Blanco
- Cáscara resistente
- Frescura garantizada

**CONTENIDO:** 22kg Promedio

---

**Empaquetado:** CAJA



## Cartón de huevo

---

- Venta por caja mínima de 360 piezas

---

**Empaquetado:** CAJA



## Docenera

---

- Huevo limpio
- Fresco
- Cascara Resistente

**CONTENIDO:** Caja con 30 doceneras

---

**Empaquetado:** CAJA

## ***Pollo recién nacido***

---

- Hembra y macho
- Ventas por pieza
- Pedido mínimo de 20 mil pollitos



## ***Pollinaza***

---

- Rica en nutrientes
- Aporta materia orgánica
- Económica
- Fácil de aplicar
- Ideal para uso agrícola y ganado



# NUTRE TU TIERRA CON LO MEJOR:

Composta Orgánicos

## RENDIMÁS



ORK-16635

LLAMA AHORA AL **311 204 8743**

Hecha 100% de gallinaza, certificada para  
una agricultura orgánica y más rentable.



# El verdadero Sabor *nace aquí*







**PRODUCTORA PECUARIA ALPERA, S.A.P.I DE C.V.**  
**INDUSTRIALES NAYARITAS #72**  
**CD. INDUSTRIAL C.P. 63173**  
**TEPIC, NAYARIT**

**LLÁMANOS YA**

**VENTAS 01 (311) 211 82 83**

Pollo Vivo: ext. 301

Huevo: ext. 354

Cerdo: ext. 303

Pollo Procesado: ext. 278

supervisor.ventas@grupoalpera.com  
alpera.mx

