

PORTFOLIO26

DOMUS

HABITAMOS EL ESPACIO

CONTENIDO

04	MISIÓN
05	PROCESO
06	SERVICIOS
07	PROYECTOS
16	CONTACTO

MISIÓN

DOMUS significa casa. Nuestra filosofía no lo limita simplemente a la edificación, sino también a lo que sucede en el interior: cómo convives, trabajas, cocinas, disfrutas, descansas.

En el interior se encuentra lo realmente importante: TÚ. Tus seres queridos, tus pertenencias, tus rituales y tus rutinas. El conjunto de personas y cosas que en suma hacen que ese espacio deje de ser un lugar para convertirse en tu hogar.

Existimos para crear el medio que conecta el espacio en dónde vives con la vida que creas dentro de él. Somos el vínculo entre tu vida y el espacio habitas.

BIENVENIDO A CASA

PROCESO

El resultado de nuestros proyectos parte de un entendimiento profundo del alcance e intenciones del mismo. Exploramos cada detalle para construir una propuesta que resuelva de manera integral las necesidades funcionales, así como su integración con la arquitectura y estética del espacio.

DESCUBRIMIENTO

Escuchamos. Entendemos el alcance del proyecto, las necesidades funcionales y las ambiciones estéticas que nos permiten sentar las bases de una propuesta con carácter propio.

CONCEPTO

Desarrollamos una propuesta estético-funcional: seleccionamos materiales y acabados, definimos la interacción espacial y distribución, todo alineado con la visión del proyecto.

EJECUCIÓN

Una vez que el diseño está definido, generamos la documentación técnica con las especificaciones necesarias para garantizar una producción precisa y una instalación sin contratiempos. Producimos e instalamos el mobiliario cuidando cada detalle hasta el final para lograr un espacio integral, listo para habitar.



SERVICIOS

Somos el vínculo entre la arquitectura y la vida de quienes la habitan. Cada proyecto parte de conocerte a ti, tu estilo de vida y el espacio que te rodea. Desde ahí construimos una propuesta que te una con nuestra visión de diseño. La forma en que contribuimos para lograr que tu proyecto integre dichos aspectos puede considerar de forma total o parcial las siguientes etapas:

DISEÑO

Fusionamos estética y función para crear espacios que se pueden vivir con plenitud. Abordamos cada detalle constructivo y funcional para que el resultado no solo sea bello, sino que facilite tus rituales y actividades cotidianas.

PRODUCCIÓN

Controlamos y cuidamos cada etapa del proceso de producción a través de la infraestructura y los aliados ideales para ejecutar proyectos de alta calidad en cualquier punto del país.

CONSULTORÍA

Ponemos más de nueve años de experiencia en cocinas, carpinterías y mobiliario de alta gama al servicio de tu proyecto. Te asesoramos en la toma de decisiones espaciales, distribución, materialidad e instalación para que cada aspecto esté considerado desde el inicio.

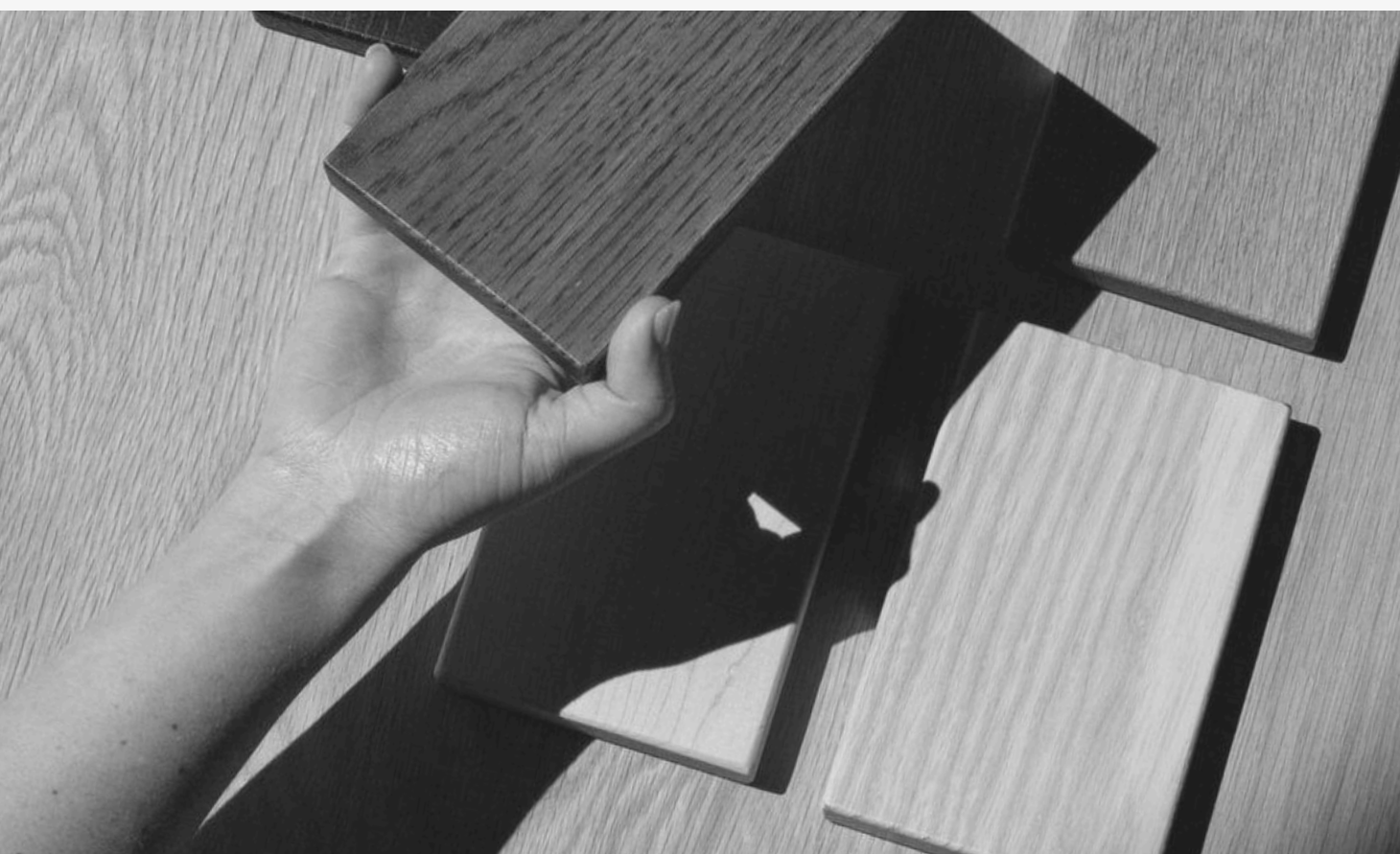

ELEVIA

Ciudad de México

Elevia surge de la colaboración con el despacho de arquitectura a cargo del proyecto de interiorismo del departamento. Nuestra colaboración comienza desde la etapa de diseño del proyecto, lo que nos permitió tomar decisiones precisas antes de que el proyecto llegará a su versión definitiva. Concebida para una familia de 5 miembros y su personal de servicio, se dotó a la cocina con la escala y equipamiento necesarios para responder a todos los requerimientos: desde la rutina diaria hasta eventos que atienden a 30 invitados.

PLANTA ORIGINAL



PROPUESTA

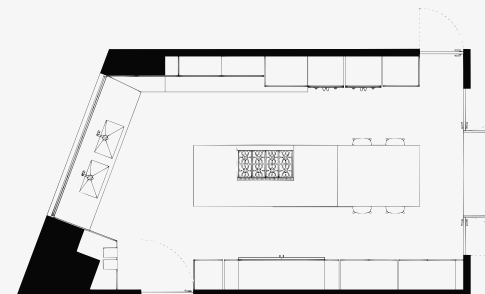

OBJETIVOS

Una cocina de alta gama que dé servicio a 10 personas diariamente y que, al mismo tiempo, mantenga la línea estética propuesta por el despacho para el resto de espacios en el departamento.

CONSIDERACIONES

Equipos de gama profesional y equipos dobles que responden a costumbres del cliente, todos los muebles bajos son cajones para máxima comodidad y eficiencia en el guardado.

SOLUCIÓN

Campana eficiente como elemento decorativo, espacio de sentado en la isla con área de televisión, acceso a una alacena doble, sistema de apertura y cierre automático en muebles altos.

RENDER





ACABADOS

Muebles: Lacado metalizado antiguo, laminado Fénix
Cubiertas: XTone, Inalco

EQUIPOS

Viking, Subzero, Falmec, Smeg, Brizo

GODARD

San Miguel de Allende, Gto.

Una casa con el encanto rústico y tradicional de S.M.A. que fue adquirida para ser el hogar de retiro de un matrimonio y con la intención de recibir familiares y amigos con regularidad. La cocina existente era lineal y limitada al muro que definía la zona de la misma. El proyecto requería ampliar y maximizar la superficie de cubierta y el área de preparación para cocinar en familia sin sacrificar el espacio de comedor para sus invitados. Logramos encontrar el equilibrio perfecto entre lo que se requería y el potencial del lugar en este proyecto.

PLANTA ORIGINAL

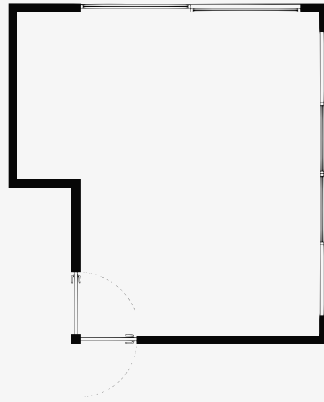

PROPUESTA

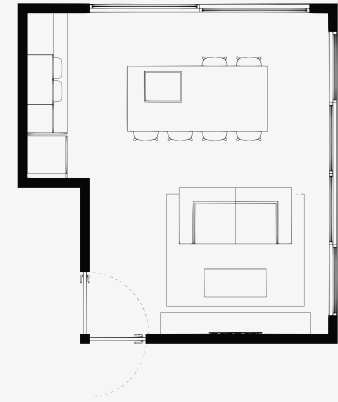

OBJETIVOS

La isla se planteó como espacio central de convivencia, con intención de poder acomodar a muchas personas y suplir un comedor. Mantener un estilo acorde al contexto y estilo arquitectónico.

CONSIDERACIONES

El refrigerador va panelado y se creó un nicho en las repisas para que el microondas quede a paño del mobiliario superior, optimización de guardado en la isla para apoyar uso de parrilla.

SOLUCIÓN

Guardado altura total, parrilla de inducción para homogeneizar la superficie y apoyo mínimo de la pata de la isla para permitir el sentado de múltiples personas a la vez.

RENDER





ACABADOS
Muebles: Termoestructurado
Cubiertas: Compac
EQUIPOS
Teka, Smeg

MANTARRAYA

Ensenada Blanca, B.C.S.

El verdadero reto de este proyecto fue la precisión. Los clientes ya habitaban el espacio y cada decisión de logística tenía que ejecutarse teniendo en cuenta su rutina para evitar al máximo la interrupción o modificación de la misma. La ubicación remota del departamento exigió una coordinación milimétrica con proveedores y administración del condominio. La ilusión detrás de este proyecto fue la de transformar un departamento en un hogar en donde disfrutar y descansar. La cocina existente no respondía a sus necesidades, por lo que se optó por un rediseño que se adaptara a su nuevo estilo de vida.

PLANTA ORIGINAL

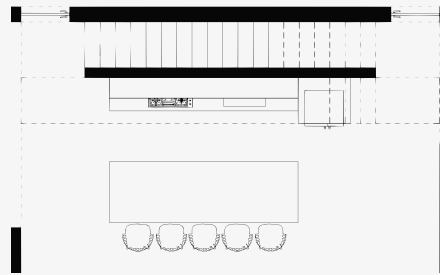

PROPUESTA

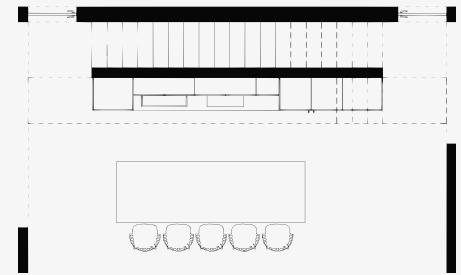

OBJETIVOS

Hacer un diseño que facilitara el uso de su departamento mientras se instalaba su nueva cocina, por lo que todos los equipos se mandaron a la parte posterior para que se pudiera hacer uso de la isla.

CONSIDERACIONES

El proyecto se encuentra en la costa por lo que era muy importante que todos los materiales y decisiones de diseño resistieran la humedad de la zona así como la corrosión por salinidad.

SOLUCIÓN

Como los clientes son adultos mayores, se consideró poner la mayor cantidad de cajones para facilitar el acceso a las áreas de guardado, así como asegurar un uso ergonómico.

RENDER





ACABADOS
Muebles: Termoestructurado
Cubiertas: Granito natural
EQUIPOS
Thermador, Teka

CONTACTO

info@bydomus.com
+52 1 55 1497 1135
@projectsbydomus

HABITAMOS EL **ESPACIO**