



¿Qué es el aceite de cannabis?

El cannabis medicinal es aquel que se utiliza para tratar o aliviar una afección. Cualquier tipo de cannabis que contenga una cantidad efectiva de cannabinoides es considerado cannabis medicinal.

El cannabis es un remedio ancestral que se ha estado utilizando durante miles de años. Sin embargo, hasta la década de 1990, los científicos no empezaron a comprender cómo actúa en el cuerpo.

El descubrimiento del sistema endocannabinoide constituyó un importante avance y sentó las bases para nuevos progresos científicos. Los cannabinoides afectan al cuerpo humano por dirigirse directamente al sistema endocannabinoide (el producido por el mismo organismo en todos los mamíferos); este sistema fisiológico no localizado, es responsable de mantener la homeostasis de múltiples sistemas diferentes en el cuerpo, incluye al sistema nervioso central CB-1 y el sistema endócrino CB-2.

Los cannabinoides endógenos se pueden encontrar en casi la totalidad de los órganos, en la que sus receptores permiten el ingreso de los fitocannabinoides (cannabinoides extraído de la planta). El aporte de fitocannabinoides provenientes de las plantas de cannabis *Sativa L.* en el organismo, ha quedado demostrado y comprobado por rigurosos trabajos científicos alrededor del mundo.

¿Qué es un aceite Full Spectrum?

El que contenga THC (Tetrahidrocannabinol) que según los estudios científicos es un componente fundamental para que se cree esta sinergia entre moléculas, en combinación con el CBD y otros cannabinoides y terpenos, produce el *-efecto séquito-* o *entourage effect*, un término utilizado por primera vez en un estudio sobre la interacción entre diversos compuestos en el cannabis, que fue publicado

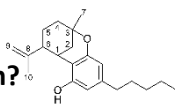

en el *European Journal of Pharmacology* en julio de 1998, y que fue estudiado y redactado por el investigador científico y profesor de la Universidad hebrea de Jerusalén (Israel), Dr. Raphael Mechoulam donde descubre, según sus estudios, el *efecto séquito*, siendo de gran utilidad para tratar un elevado número de dolencias como el dolor, la inflamación, la depresión, la ansiedad, diversos casos de adicción, la epilepsia, el cáncer, o las infecciones causadas por hongos y bacterias. (https://es.wikipedia.org/wiki/Raphael_Mechoulam)

¿En qué tratamientos se utiliza?

Utilizado en personas que sufren de dolor crónico resistente al tratamiento convencional, depresión, ansiedad, enfermedad de Parkinson, esclerosis múltiple, psoriasis, VIH SIDA. Recomendado en pacientes con calambres musculares y espasmos causados por esclerosis múltiple o lesiones medulares; para el tratamiento del dolor crónico, especialmente cuando está relacionado con el sistema nervioso central causado por daños neuronales, síndrome de Tourette, debilidad, pérdida de peso y falta de apetito como los trastornos por anorexia. Migraña severa, glaucoma resistente a la terapia, náuseas y vómitos producto de la administración de medicación, quimioterapia, o radioterapia aplicada en tratamientos del cáncer, hepatitis C y VIH SIDA y numerosos beneficios medicinales.

Actúa como antiinflamatorio y analgésico. En todos los casos es utilizado en forma de tratamiento prolongado, no para algo puntual de momento.

Sus efectos:

Es un producto medicinal aromático que logra mayor bienestar, serenidad y equilibrio.

Vías de administración:

Sublingual. Oral.

Dosis:

Según patología.

**Su uso está contraindicado en los períodos de embarazo y lactancia.*



Elaboración:

HK aceite medicinal de cannabis es un aceite de preparación galénica. Producto 100% natural y orgánico, libre de aditivos no deseados. Para formular este aceite, se han extraído cannabinoides y terpenos de las inflorescencias femeninas de plantas de *Cannabis Sativa L.*, partiendo de semillas de los mejores bancos europeos de genética. Este compuesto pasa por un proceso posterior de descarboxilado, creando en este paso la obtención de un aceite ***FULL SPECTRUM***.

Contenido activo:

- CBD Cannabidiol
- THC Tetrahidrocannabinol
- CBG Cannabigerol
- Otros cannabinoides y terpenos.
- FULL SPECTRUM
- Producto de *ESPECTRO COMPLETO*

Valor agregado de calidad:

- 100% libre de contaminantes y metales pesados.
- Cultivares libres de agentes tóxicos y agroquímicos.
- Sustrato de crecimiento orgánico.
- Producto 100% vegano.
- Sin conservantes.
- Sabor natural, no contiene sabor agregado.
- Aroma 100% natural, no contiene aromatizantes.
- Trazabilidad completa desde la germinación, etapa vegetal, crecimiento, floración, cosecha, secado, extracción, descarboxilado, preparado y envasado.
- Envase con garantía de apertura de originalidad.

Estudios realizados:

El **HK aceite medicinal de cannabis** ha sido sometido a análisis realizado en la Facultad de Farmacia y Bioquímica en la Cátedra de

Farmacognosia de la Universidad de Buenos Aires (U.B.A.) Estudios al que fue sometido:
-Análisis cualitativo del perfil de cannabinoides por TLC.

-Determinación cuantitativa de cannabinoides por HPLC, pudiendo cuantificar hasta 7 cannabinoides (CBD, CBG, CBDA, CBN, CBC, 9D-THC, THCA) e identificar 4 más como: THCV, CBGA, CBDV y 8D-THC. -Determinación cualitativa de terpenos por GC-MS (cromatología de gases aplicada a espectrometría de masas QQQ)

Presentación:

Frasco vidrio ámbar con gotero:
15ml y 30ml.

Concentración de producto activo:

1/50 y 1/100. Quimiotipo I y Quimiotipo II.

Almacenaje:

Para mejor preservación del producto, se recomienda guardar en un lugar fresco y oscuro.

Disclaimer: Este artículo es una referencia en la aplicación y uso del cannabis medicinal, y no tiene la intención de sustituir el consejo, diagnóstico y tratamiento médico profesional. Siempre hay que consultar a un médico especializado en cannabis, u otro profesional médico titulado. No hay que retrasar la búsqueda de asistencia médica ni ignorar el consejo médico debido a algo que se haya leído en esta reseña.

NO EXISTEN REGISTROS de muerte por sobredosis.