



NOSOTROS

Somos una empresa dedicada a la *fabricación y comercialización* de snacks.

Nuestra misión es expandir la cultura del estilo de vida saludable y la nutrición.

Atendemos cualquier tipo de pedido, desde el consumo personal hasta el micro empresario que busca iniciar su primer emprendimiento.

Contacto:

www.xamu.top

xamu.vidasana@gmail.com

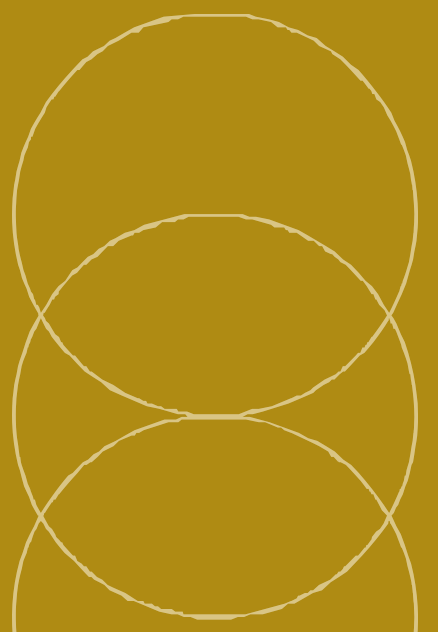



¡NUESTROS PRODUCTOS MÁS VENDIDOS!

**Palomita
Gourmet**

o



**Chip de
Vegetal**

CHIPS DE VEGETALES

Cocinadas con vegetales frescos

**RICAS EN
VITAMINAS Y
MINERALES**

100% NATURAL

**LIBRE DE
GLUTEN**

FUENTE DE FIBRA



PRESENTACIÓN: 50 gr — \$18.00
(PRECIO AL MENUDEO) 500 gr — \$150.00





SABORES Y VEGETALES



DISPONIBLE



MÁS VENDIDO

ELIGE TU CAJA POR SABOR

VEGETAL	FUEGO	HABANERO	LIMÓN Y SAL	JALAPEÑO	SALSAS NEGRAS	CREMA Y ESPECIAS	ADOBO ROJO	NATURAL
JÍCAMA	★	✓	★	✓	★	✓	✓	✓
BETABEL	★	✓	★	✓	✓	✓	★	★
CAMOTE	★	✓	★	✓	✓	★	★	★
PEPINO	★	✓	★	✓	★	✓	✓	✓
TARO	✓	✓	✓	✓	✓	★	✓	✓

INDICE PICOSO

ADOBADO



JALAPEÑO



FUEGO



¿PREFIERES UNA CAJA COMBINADA?

ELIGE TU COMBINACIÓN

CAJA PICOSA O MIX

CAJA 3KG, BOLSAS DE 1 KG C/U

O

CAJA 50 PIEZAS INDIVIDUALES DE 50 GR C/U



VEGETALES

AHORRA COMPRANDO A GRANEL
Y AUMENTA TU GANANCIA

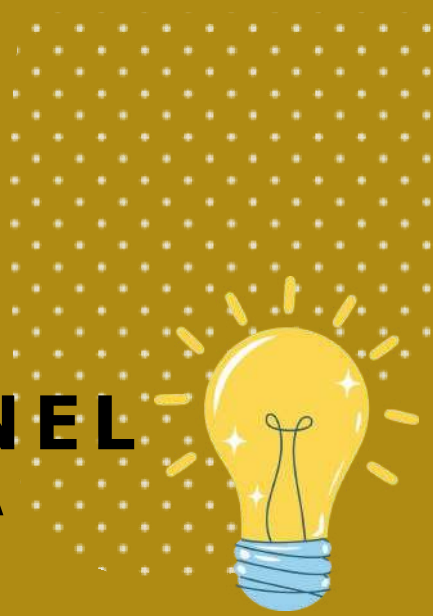

CHIPS DE VEGETALES GRANEL 3 KG POR CAJA (3 BOLSAS 1KG C/U)

PRODUCTO	CAJAS 3 KG	COSTO POR CAJA	CAJAS 3 KG	COSTO POR CAJA
CHIPS DE VEGETALES	5 - 7	750	7+	720

VENTA A PARTIR DE 1 CAJA POR SABOR, CAJA PICOSA Y CAJA MIX.

PARA COSTOS DE VOLÚMEN +100 KG FAVOR DE COTIZAR CON UN ASESOR COMERCIAL.

*Precios sujetos a cambio sin previo aviso gracias a fluctuaciones temporales en el costo de vegetales en el mercado nacional.

** 7 días hábiles previos a la entrega o envió

*Estilo Jícama (Chips fabricadas con camote blanco). Estilo Pepino: (Chips fabricadas con camote blanco y extracto de pepino).

Vida de anaquel:

Chips de vegetales 3 a 5 meses

Siempre y cuando se almacenen en un lugar fresco, sin humedad y sin contacto directo al sol.



¡PRUEBA VARIEDAD!

¡CAJA CON 50PZ!

¡Emprender nunca fue tan fácil!

ELIGE TU CAJA FAVORITA CHIPS DE VEGETALES 50 GR MÁS
VENDIDOS

CAJA CON 50 PIEZAS

COSTO POR CAJA

*JICAMA 10 PZ
*BETABEL 10 PZ
*CAMOTE 10 PZ
*PEPINO 10 PZ
*TARO 10PZ

\$800

PRECIO DE VENTA PÚBLICO RECOMENDADO:

Chips de vegetales 50g: \$35 – \$45

¡ORGANIZA, EXHIBE Y
VENDE MÁS!

\$70
C/U



PALOMITAS GOURMET

Elaboradas con maíz tipo hongo

VARIEDAD DE
SABORES

100% NATURAL

PUFFS GRANDES
Y CRUJIENTES

SIN CONSERVADORES



ELIGE TU CAJA POR
SABOR (El pedido mínimo para
estos precios es de \$ 1,500)

SABOR/ TAMAÑO	MANTEQUILLA	QUESO	CHILE	FLAMING HOT	CARAMELO	MANZANA	CHOLATE	NATURAL
BOLSA CHICA 45/50 GR	\$7.50	\$10.00	\$10.00	\$10.00	\$12.00	\$12.00	\$12.00	\$6.50
BOLSA MEDIANA 95/120 GR	\$13.00	\$17.50	\$17.50	\$17.50	\$19.00	\$19.50	\$19.50	\$10.00
BOLSA GRANDE 550/700 GR	\$65.00	\$70.00	\$70.00	\$70.00	\$75.00	\$75.00	\$75.00	\$60.00

COSTOS DE ENVÍO



PAQUETRÍA (Varía dependiendo el Código Postal)	VOLÚMEN (Cada guía abarca hasta 4 cajas de producto)	PRECIO POR GUÍA	TIEMPO DE ENTREGA (a partir de que se envía)
<div>FEDEX</div> <div>ESTAFETA</div> <div>FLECHA</div> <div>AMARRILLA</div> <div>VENCEDOR</div> <div>MAXINA</div> <div>ETC.</div> <div></div>	<div>1 A 4 CAJAS</div> <div></div>	\$380 (HASTA 4 CAJAS)	<div>*1 a 7 días hábiles</div> <div>*7 a 15 días hábiles (temporada alta)</div>

El envío se gestiona a través de una paquetería externa. Nuestra responsabilidad se limita a la entrega del pedido a dicha agencia; el seguimiento y recepción del envío corresponden al cliente.

¡VISÍTANOS EN EL ESTADO DE HIDALGO!

Puedes visitar nuestro centro de distribución en:

Av. Insurgentes #106 ote. ,El Fitzhi, C.P. 42303, Ixmiquilpan, Hidalgo.

Da click aquí

<https://maps.app.goo.gl/ydGTg47PfDknFy967>
www.xamu.top



POLÍTICAS DE VENTA

- **Una vez realizado el pago, aceptas que haz leído y estás de acuerdo con nuestras políticas de venta.**
- ♦ Pregunta por disponibilidad de producto antes de realizar tu compra. Debido a una alta demanda de clientes de autoservicio todos los pedidos de semi mayoreo confirmados se procesan en un lapso de 2 a 7 días hábiles.
- ♦ La elección de logística es 100% responsabilidad del cliente. No nos hacemos responsables del producto una vez que la mercancía se entrega a paquetería. Puedes asegurar tu pedido por 10% sobre el valor total de tu compra enviando exclusivamente por Estafeta, el seguro no aplica para Redpack y/o paqueterías económicas.
- ♦ **Es responsabilidad del distribuidor (Cliente) ponerse en contacto directamente con paquetería para resolver dudas acerca del estatus del envío.**
- ♦ Los envíos incluidos de paquetes no aplican en zonas extendidas.
- ♦ Las ordenes de compra especiales (Sabores o envasado) tardan de hasta 15 días hábiles en ser procesados para envío.
- ♦ Los precios pueden variar sin previo aviso gracias a fluctuaciones en costos por escasez de materias primas (Vegetales de temporada).
- ♦ Cuentas con 5 días desde que recibes tu producto para solicitar reposición por mermas de fábrica o error en tu pedido. Asegurate de revisar inmediatamente tu pedido a profundidad. Las reposiciones por mermas y producto faltante inferiores al 20% del total de tu compra se despachan en tu siguiente pedido. Si los errores son superiores al 20% del pedido total se te enviará la mercancía a tu domicilio sin ningún costo.
- ♦ Es necesario mandar evidencia a tu asesor comercial de mercancía mermada desde fábrica. En dado caso que la mercancía supere cierto volumen, será necesario regresar el producto para análisis con área de calidad. Los costos de envío en estos casos corren por nuestra cuenta.
- ♦ En ningún caso hay devolución del pago, el producto será enviado una vez que haya existencias.
- ♦ Todos nuestros productos se venden por caja.
- ♦ La decisión y costo de logística son responsabilidad del distribuidor / cliente.
- ♦ No manejamos muestras. Las ordenes de compra que se realicen por unidades tendrán costo de menudeo.
- ♦ No manejamos ningún tipo de reembolso.
- ♦ Todos nuestros productos cuentan con un margen de $\pm 15\%$ de gramaje sobre la cantidad indicada en cada producto.