

E-COURSE

MANAJEMEN TEPAT UNTUNG BERLIPAT

SOLUSI MANAJEMEN PETERNAKAN AYAM PETELUR MODERN

BATCH
12

WAKTUNYA
NAIK KELAS

TINGGALKAN KERTAS
BERALIH KE DIGITAL

www.greenlandagrofarm.com
info@greenlandagrofarm.com

Greenland
BHUMIAJI AGROFARM

DASHBOARD BASIC

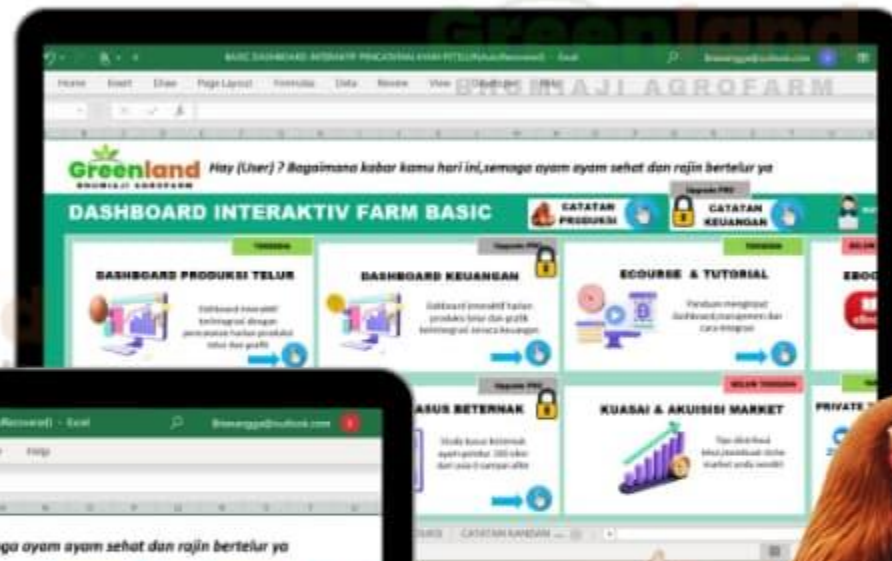

DASHBOARD PRO



Masih mencatat produksi telur pakai kertas

AWAS data kamu bisa sobek, hilang





**Awalnya aku pikir
mencatat produksi telur
pakai buku itu cukup**

**Sampai suatu hari produksi turun,
dan aku nggak tahu sebabnya**

**yang paling berbahaya itu bukan turunnya produksi,
Tapi tidak melihat grafik tren harian, bulanan, dan tahunan.**





6 OUTPUT UTAMA UNTUK PETERNAK

1. MAMPU MENGANALISA KELAYAKAN USAHA UNTUK PENGEMBANGAN YANG LEBIH BESAR

Peserta tidak hanya memahami kondisi kandang saat ini, tapi juga bisa menilai apakah usaha layak diperbesar:

- apakah produksi stabil?
- apakah biaya masih efisien?
- apakah margin cukup aman untuk ekspansi?
- apakah cashflow mampu menopang penambahan populasi?

Dengan pemahaman ini, peternak bisa menentukan kapan waktu yang tepat untuk menambah kandang, menambah populasi, atau investasi alat baru

2. MAMPU MENGAMBIL KEPUTUSAN LEBIH CEPAT DAN LEBIH TEPAT

Mampu Mengambil Keputusan Lebih Cepat & Lebih Tepat
Peserta jadi tahu kapan harus menambah pakan, kapan produksi mulai turun, dan kapan biaya mulai membengkak tanpa menebak-nebak. Semua keputusan lebih yakin karena berbasis data nyata.

3. BISA MENDETEKSI MASALAH SEJAK DINI (SEBELUM MENJADI KERUGIAN BESAR)

Peternak mampu membaca tren harian/mingguan sehingga penurunan kecil pada HDP, FI, atau kualitas telur langsung terlihat. Kerugian besar bisa dicegah lebih awal.

4. MENGUASAI TEKNIK PENCATATAN MODERN YANG RAPI & ANTI HILANG

Mampu Mengambil Keputusan Lebih Cepat & Lebih Tepat
Peserta jadi tahu kapan harus menambah pakan, kapan produksi mulai turun, dan kapan biaya mulai membengkak tanpa menebak-nebak. Semua keputusan lebih yakin karena berbasis data nyata.

5. MEMAHAMI PERHITUNGAN PENTING (HDP, FCR, BEP) TANPA HARUS RIBET RUMUS RAPI & ANTI HILANG

Peserta mengerti cara kerja metrik-metrik penting dan tahu bagaimana menggunakannya untuk menilai kinerja kandang.
Ini membuat mereka bisa mengukur apakah usaha sedang baik atau butuh perbaikan.

6. PUNYA GAMBARAN SISTEM MANAJEMEN PRODUKSI YANG LEBIH MODERN & LEBIH EFISIEN

Mampu Mengambil Keputusan Lebih Cepat & Lebih Tepat
Peserta jadi tahu kapan harus menambah pakan, kapan produksi mulai turun, dan kapan biaya mulai membengkak tanpa menebak-nebak. Semua keputusan lebih yakin karena berbasis data nyata.

Pengenalan Dashboard PRO & BASIC Ayam Petelur

Hay (User) ? Bagaimana kabar kamu hari ini, semoga ayam ayam sehat dan rajin bertelur ya



Untuk pengalaman pertama
Silahkan ke TUTORIAL

DASHBOARD INTERAKTIF FARM PRO



**CATATAN
PRODUKSI**



**CATATAN
KEUANGAN**



**KONSULTASI
ADMIN**

TERSEDIA

DASHBOARD PRODUKSI TELUR



Dahboard interaktif terintegrasi dengan pencatatan harian produksi telur dan grafik



TERSEDIA

DASHBOARD KEUANGAN



Dahboard interaktif harian produksi telur dan grafik terintegrasi neraca keuangan



TERSEDIA

ECOURSE & TUTORIAL



Panduan menginput dashboard, manajemen dan cara integrasi



BELUM TERSEDIA

EBOOK



TERSEDIA

CHECKLIST KANDANG



Cecklist operasional kandang harian lengkap dengan pencatatan konsentrat, FCR, Produktifitas, Mortalitas



TERSEDIA

STUDY KASUS BETERNAK



Study kasus beternak ayam petelur 100 ekor dari usia 0 sampai afkir



BELUM TERSEDIA

KUASAI & AKUISISI MARKET



Tips distribusi telur, membuat niche market anda sendiri

TERSEDIA

PRIVATE TRAINING



MEMBUAT
DASHBOARD
ANDA SENDIRI



BAB1 PENGENALAN DASHBOARD PRODUKSI

TERSEDIA

DASHBOARD PRODUKSI TELUR

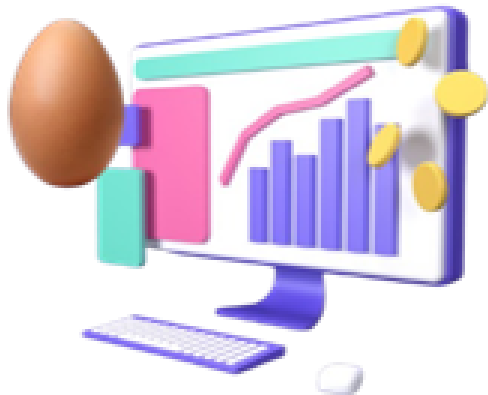

Dahboard interaktif
terintegrasi dengan
pencatatan harian produksi
telur dan grafik

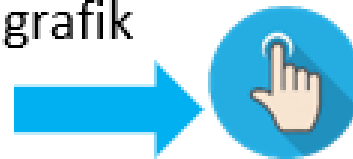

GO HOME



LIHAT PRODUKTIFITAS BULAN

Tgl/B/T

Nov

Dec

POPULASI AKTIF

100 Sehat

Mati

HENDAY
PRODUCTION

(< 60% maka rugi)
(> 60% maka untung)

2585 Butir

161,6 Kg

95,0 %

FEED INTAKE

356,5 Kg

FCR **2,3** Ratio

(Effective FCR 2 - 2,4)

PENCATATAN
PRODUKSI

DASHBOARD
PRODUKSI

NERACA
KEUANGAN

DASHBOARD
KEUANGAN

GRAFIK BUTIR TELUR VS KG

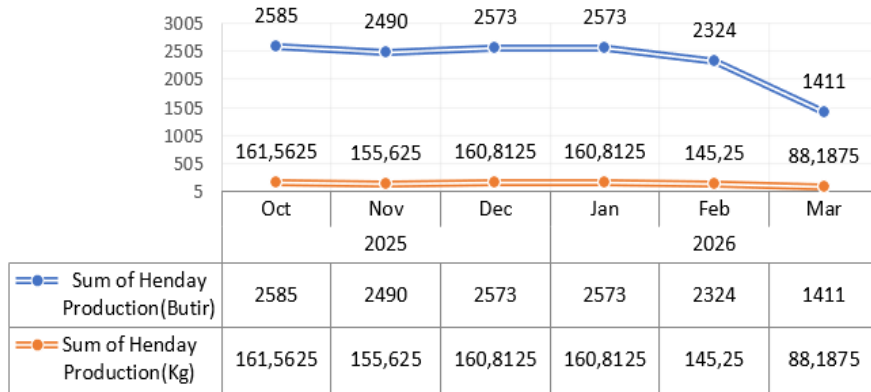

GRAFIK BUTIR TELUR VS FCR

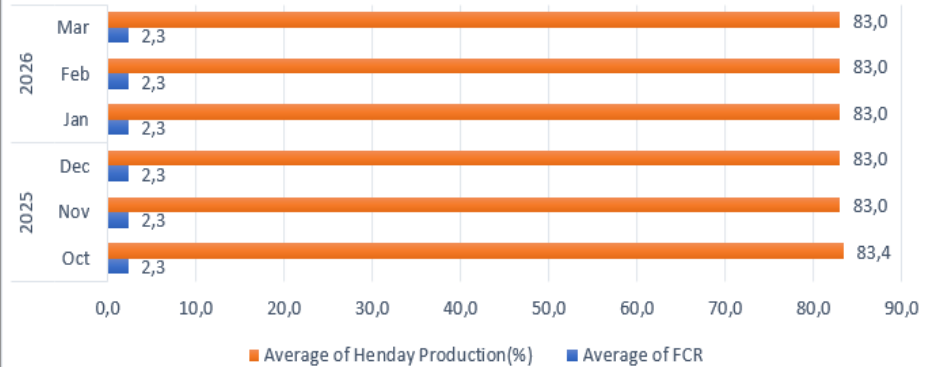

TOTAL KEBUTUHAN KONSENTRAT

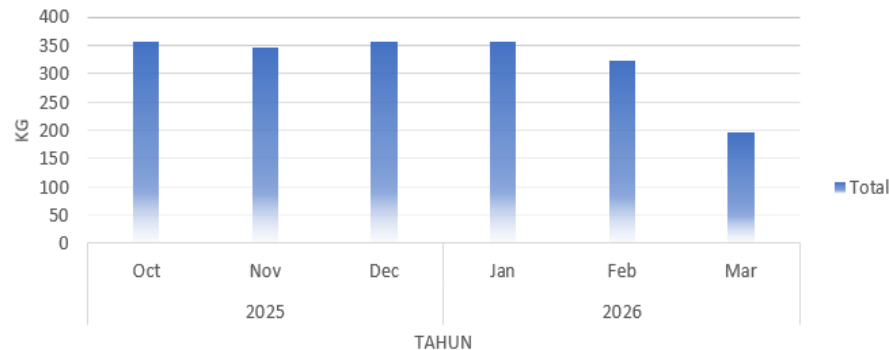

MORTALITAS (SEHAT VS MATI)

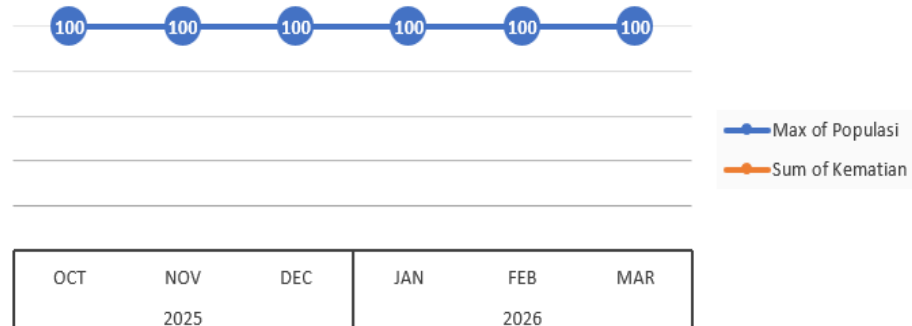

Row Labels Ringkasan Telur(Butir)

2025	7648
Oct	2585
Nov	2490
Dec	2573
2026	6308
Jan	2573
Feb	2324
Mar	1411
Grand Total	13956

Years

2025

2026

<01/10/2025

>18/03/2026

MENU HEADER **PANEL INFORMASI UNTUK MELIHAT TREN BULANAN**



MENU HEADER TIDAK DAPAT DI LAKUKAN EDITING KARENA BERSIFAT HIGHLIGHT DASHBOARD

MENU SIDEBAR(KIRI) **PANEL KONTROL INPUT DAN DASHBOARD**

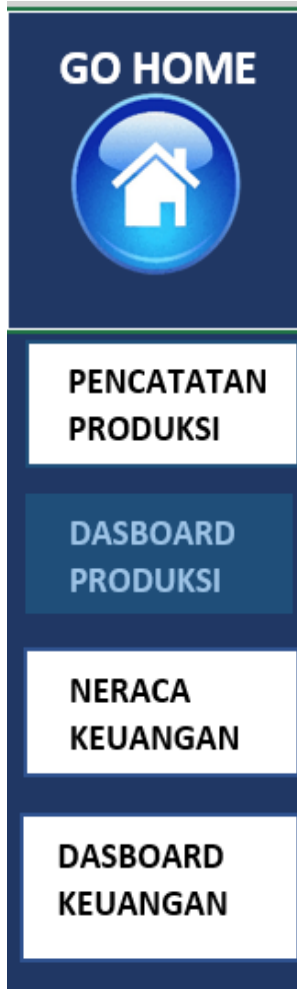

PRO

Dashboard utama

Tombol menuju ke pencatatan produksi

Tombol menuju ke Dashboard produksi

Tombol menuju ke pencatatan keuangan

Tombol menuju ke Dashboard keuangan



BASIC

Dashboard utama

Tombol menuju ke pencatatan produksi

Tombol menuju ke Dashboard produksi

Tersedia versi PRO

Tersedia versi PRO

MENU SIDEBAR (KANAN) **PANEL FILTERING/SLICER**

Row Labels	Ringkasan Telur(Butir)
2025	7648
Oct	2585
Nov	2490
Dec	2573
2026	6308
Jan	2573
Feb	2324
Mar	1411
Grand Total	13956

Years
2025
2026
<01/10/2025
>18/03/2026

Digunakan untuk melakukan filter bulan dan tahun pada ringkasan grafik

Digunakan untuk melakukan filter bulan dan tahun pada ringkasan grafik

BAB 2

PENGENALAN DATA INPUT PRODUKSI TELUR

TERSEDIA

DASHBOARD PRODUKSI TELUR

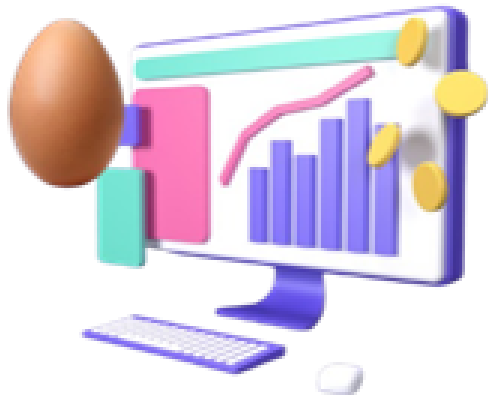

Dahboard interaktif
terintegrasi dengan
pencatatan harian produksi
telur dan grafik

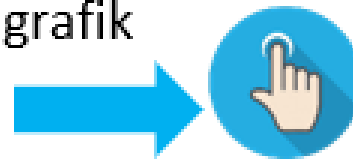

MENU INPUT DATA PRODUKSI TELUR

Tgl/B/T										
	A	B	C	D	E	F	G	H	I	J
1	Tgl/B/T	Populasi	Kandang No	Konsentrat(Kg)	Henday Production(Butir)	Henday Production(Kg)	Henday Production(%)	FCR	Kematian	KE DASHBOARD
2	01/10/2025	100	Kandang 1	11,5	95	5,9	95	2,0		
3	02/10/2025	100	Kandang 1	11,5	83	5	83	2,3		
4	03/10/2025	100	Kandang 1	11,5	83	5	83	2,3		
5	04/10/2025	100	Kandang 1	11,5	83	5	83	2,3		
6	05/10/2025	100	Kandang 1	11,5	83	5	83	2,3		
7	06/10/2025	100	Kandang 1	11,5	83	5	83	2,3		
8	07/10/2025	100	Kandang 1	11,5	83	5	83	2,3		
9	08/10/2025	100	Kandang 1	11,5	83	5	83	2,3		
10	09/10/2025	100	Kandang 1	11,5	83	5	83	2,3		
11	10/10/2025	100	Kandang 1	11,5	83	5	83	2,3		
12	11/10/2025	100	Kandang 1	11,5	83	5	83	2,3		
13	12/10/2025	100	Kandang 1	11,5	83	5	83	2,3		
14	13/10/2025	100	Kandang 1	11,5	83	5	83	2,3		
15	14/10/2025	100	Kandang 1	11,5	83	5	83	2,3		
16	15/10/2025	100	Kandang 1	11,5	83	5	83	2,3		
17	16/10/2025	100	Kandang 1	11,5	83	5	83	2,3		
18	17/10/2025	100	Kandang 1	11,5	83	5	83	2,3		
19	18/10/2025	100	Kandang 1	11,5	83	5	83	2,3		
20	19/10/2025	100	Kandang 1	11,5	83	5	83	2,3		
21	20/10/2025	100	Kandang 1	11,5	83	5	83	2,3		
22	21/10/2025	100	Kandang 1	11,5	83	5	83	2,3		
23	22/10/2025	100	Kandang 1	11,5	83	5	83	2,3		
24	23/10/2025	100	Kandang 1	11,5	83	5	83	2,3		
25	24/10/2025	100	Kandang 1	11,5	83	5	83	2,3		
26	25/10/2025	100	Kandang 1	11,5	83	5	83	2,3		
27	26/10/2025	100	Kandang 1	11,5	83	5	83	2,3		
28	27/10/2025	100	Kandang 1	11,5	83	5	83	2,3		
29	28/10/2025	100	Kandang 1	11,5	83	5	83	2,3		

DILARANG MENGAPUS DATA MENGGUNAKAN DELETE/BACKSPACE



A1										
Tgl/B/T										
	A	B	C	D	E	F	G	H	I	J
1	Tgl/B/T	Populasi	Kandang No	Konsentrat(Kg)	Henday Production(Butir)	Henday Production(Kg)	Henday Production(%)	FCR	Kematian	KE DASHBOARD
2	01/10/2025	100	Kandang 1	11,5	95	5,9	95	2,0		
3	02/10/2025	100	Kandang 1	11,5	83	5	83	2,3		
4	03/10/2025	100	Kandang 1	11,5	83	5	83	2,3		
5	04/10/2025	100	Kandang 1	11,5	83	5	83	2,3		
6	05/10/2025	100	Kandang 1	11,5	83	5	83	2,3		

LANGKAH YANG BENAR

Tempatkan kursor di cell A4 BLOK dan Tarik ke bawah hingga data terakhir, kemudian temui symbol plus di bagian akhir

File Home Insert Draw Page Layout Formulas Data Review View Developer Help Table Design Share										
A4										
	A	B	C	D	E	F	G	H	I	J
1	Tgl/B/T	Populasi	Kandang No	Konsentrat(Kg)	Henday Production(Butir)	Henday Production(Kg)	Henday Production(%)	FCR	Kematian	KE DASHBOARD
2	01/01/2024	100	Kandang 1	8,5	3	0,2	3	47,2	2	
3	02/01/2024	98	Kandang 1	11,3	5	0,3	5	37,6		
4	03/01/2024	98	Kandang 1	11,3	3	0,2	3	62,6		
5	04/01/2024	98	Kandang 1	11,3	5	0,3	5	37,6		
6	05/01/2024	98	Kandang 1	11,3	3	0,2	3	62,6		
7	06/01/2024	98	Kandang 1	11,3	5	0,3	5	37,6		
8	07/01/2024	98	Kandang 1	11,3	4	0,3	4	47,0		
9	08/01/2024	98	Kandang 1	11,3	3	0,2	3	62,6		
10	09/01/2024	98	Kandang 1	11,3	5	0,3	5	37,6		
11	10/01/2024	98	Kandang 1	11,3	3	0,2	3	62,6		
12	11/01/2024	98	Kandang 1	11,3	5	0,3	5	37,6		
13	12/01/2024	98	Kandang 1	11,3	3	0,2	3	62,6		
14	13/01/2024	98	Kandang 1	11,3	5	0,3	5	37,6		
15	14/01/2024	98	Kandang 1	11,3	3	0,2	3	62,6		
16	15/01/2024	98	Kandang 1	11,3	5	0,3	5	37,6		
17	16/01/2024	98	Kandang 1	11,3	4	0,3	4	47,0		
18	17/01/2024	98	Kandang 1	11,3	3	0,2	3	62,6		
19	18/01/2024	98	Kandang 1	11,3	5	0,3	5	37,6		
20	19/01/2024	98	Kandang 1	11,3	9	0,6	9	20,9		
21	20/01/2024	98	Kandang 1	11,3	5	0,3	5	37,6		
22	21/01/2024	98	Kandang 1	11,3	3	0,2	3	62,6		
23	22/01/2024	98	Kandang 1	11,3	5	0,3	5	37,6		
24	23/01/2024	98	Kandang 1	11,3	4	0,3	4	47,0		
25	24/01/2024	98	Kandang 1	11,3	3	0,2	3	62,6		
26	25/01/2024	98	Kandang 1	11,3	5	0,3	5	37,6		

Tarik kursor ke atas sampai ketemu di cell A4 dan lepaskan,

File Home Insert Draw Page Layout Formulas Data Review View Developer Help Table Design Share										
A4										
	A	B	C	D	E	F	G	H	I	J
1	Tgl/B/T	Populasi	Kandang No	Konsentrat(Kg)	Henday Production(Butir)	Henday Production(Kg)	Henday Production(%)	FCR	Kematian	KE DASHBOARD
2	01/01/2024	100	Kandang 1	8,5	3	0,2	3	47,2	2	
3	02/01/2024	98	Kandang 1	11,3	5	0,3	5	37,6		
4	03/01/2024	98	Kandang 1	11,3	3	0,2	3	62,6		
5	04/01/2024	98	Kandang 1	11,3	5	0,3	5	37,6		
6	05/01/2024	98	Kandang 1	11,3	3	0,2	3	62,6		
7	06/01/2024	98	Kandang 1	11,3	5	0,3	5	37,6		
8	07/01/2024	98	Kandang 1	11,3	4	0,3	4	47,0		
9	08/01/2024	98	Kandang 1	11,3	3	0,2	3	62,6		
10	09/01/2024	98	Kandang 1	11,3	5	0,3	5	37,6		
11	10/01/2024	98	Kandang 1	11,3	3	0,2	3	62,6		
12	11/01/2024	98	Kandang 1	11,3	5	0,3	5	37,6		
13	12/01/2024	98	Kandang 1	11,3	3	0,2	3	62,6		
14	13/01/2024	98	Kandang 1	11,3	5	0,3	5	37,6		
15	14/01/2024	98	Kandang 1	11,3	3	0,2	3	62,6		
16	15/01/2024	98	Kandang 1	11,3	5	0,3	5	37,6		
17	16/01/2024	98	Kandang 1	11,3	4	0,3	4	47,0		
18	17/01/2024	98	Kandang 1	11,3	3	0,2	3	62,6		
19	18/01/2024	98	Kandang 1	11,3	5	0,3	5	37,6		
20	19/01/2024	98	Kandang 1	11,3	9	0,6	9	20,9		
21	20/01/2024	98	Kandang 1	11,3	5	0,3	5	37,6		
22	21/01/2024	98	Kandang 1	11,3	3	0,2	3	62,6		
23	22/01/2024	98	Kandang 1	11,3	5	0,3	5	37,6		
24	23/01/2024	98	Kandang 1	11,3	4	0,3	4	47,0		
25	24/01/2024	98	Kandang 1	11,3	3	0,2	3	62,6		
26	25/01/2024	98	Kandang 1	11,3	5	0,3	5	37,6		

Cell akan tersisa seperti gambar, dan silahkan isi cell dari atas sesuai data anda

File Home Insert Draw Page Layout Formulas Data Review View Developer Help Share										
J16										
	A	B	C	D	E	F	G	H	I	J
1	Tgl/B/T	Populasi	Kandang No	Konsentrat(Kg)	Henday Production(Butir)	Henday Production(Kg)	Henday Production(%)	FCR	Kematian	
2	01/01/2024	100	Kandang 1	8,5	3	0,2	3	47,2	2	KE
3	02/01/2024	98	Kandang 1	11,3	5	0,3	5	37,6		DASHBOARD
4										
5										
6										
7										
8										
9										
10										
11										
12										
13										
14										
15										
16										
17										
18										
19										
20										
21										
22										
23										
24										
25										
26										

SETELAH INPUT DATA PASTIKAN ADA KLIK TOMBOL REFRESH AGAR SEMUA DATA BISA TERINTEGRASI DI DASHBOARD

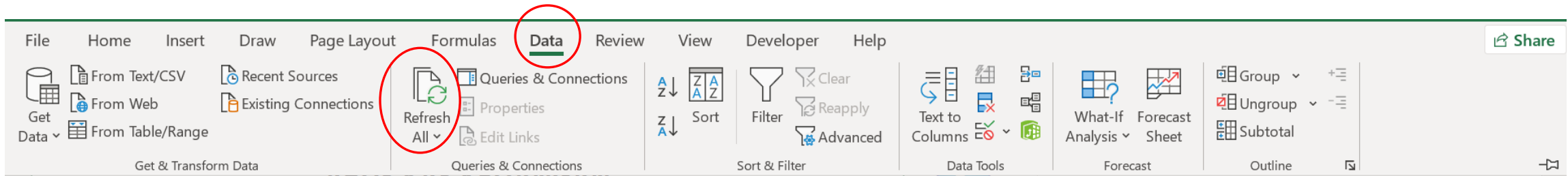

KEMBALI KE DASHBOARD PRODUKSI TELUR DAN DATA DASHBOARD SUDAH MENYESUAIKAN DENGAN DATA ANDA

BAB 3

MENGENAL DASHBOARD KEUANGAN

TERSEDIA

DASHBOARD KEUANGAN



Dahboard interaktif harian
produksi telur dan grafik
terintergrasi neraca keuangan

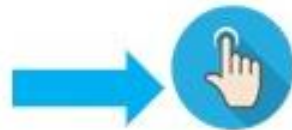

DASHBOARD KEUANGAN

GO HOME



PENCATATAN
PRODUKSI

DASHBOARD
PRODUKSI

NERACA
KEUANGAN

DASHBOARD
KEUANGAN



PRODUKSI

135

BUTIR

8,4

KG

KONSENTRAT



OPERASIONAL

2250722,

KG

TENAGA
KERJA

310000

RP

LAIN LAIN

310000

RP



HASIL USAHA

OMSET

-Rp2.634.473

OPERASIONAL

Rp2.870.723

PROFIT

28000

PILIH FILTER

TGL



Jul

Aug

Sep

Oct

Nov

Dec

<01/01/2024

>01/01/2025

Years



2024

2025

<01/01/2024

>01/09/2025

TOTAL PRODUKTIFITAS TELUR

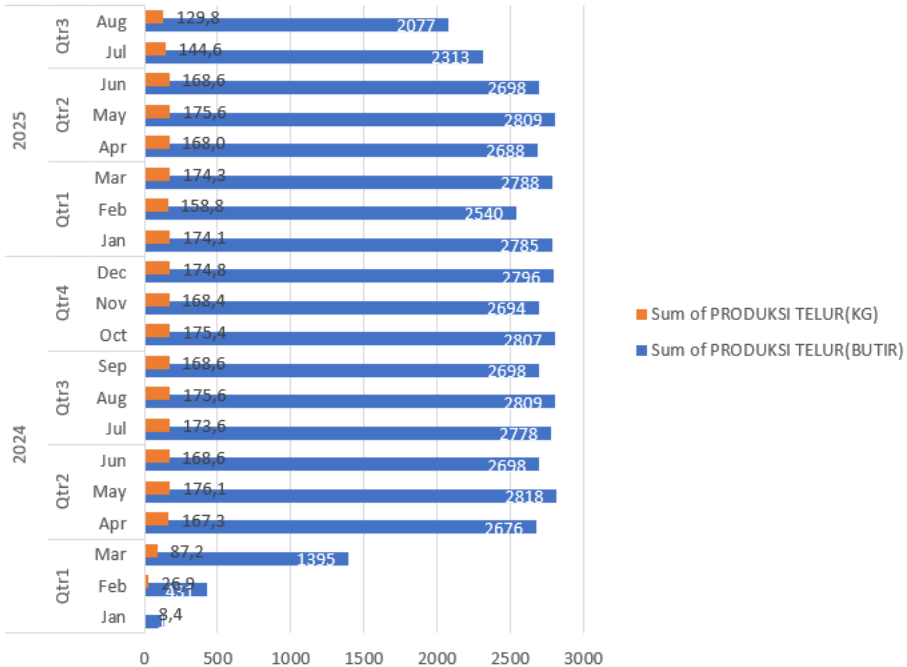

RINGKASAN OMSET VS OPERASIONAL VS PROFIT

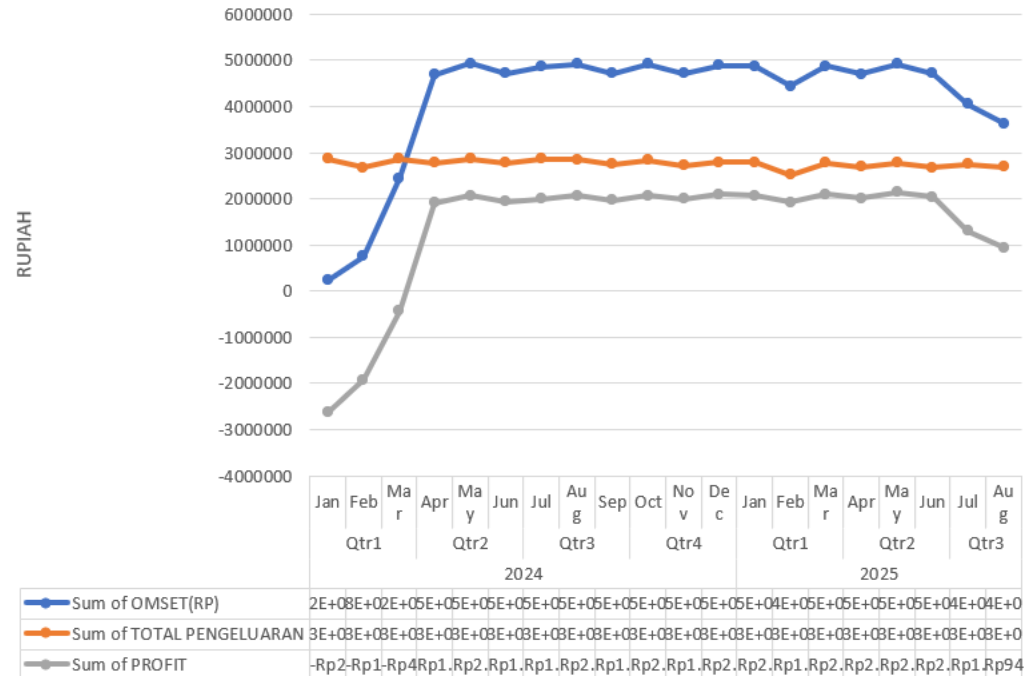

MENU HEADER

PANEL INFORMASI UNTUK MELIHAT TREN BULANAN

PRODUKSI		OPERASIONAL				HASIL USAHA		
	135	KONSENTRAT	2250722,	KG	TENAGA KERJA	310000	OMSET	OPERASIONAL
	8,4		Rp2.870.7		LAIN LAIN	310000		PROFIT
							-Rp2.634.473	Rp2.870.723
								28000

PRODUKSI

Digunakan untuk melihat ringkasan bulanan produksi butir dan kg

OPERASIONAL

Digunakan untuk melihat ringkasan operasional konsentrat, tenaga kerja, biaya lain lain

OMSET

Digunakan untuk melihat ringkasan omset dalam 1 bulan

OPERASIONAL TOTAL

Digunakan untuk melihat kebutuhan operasional dalam 1 bulan

PROFIT

Digunakan untuk melihat profit dalam 1 bulan

MENU HEADER TIDAK DAPAT DI LAKUKAN EDITING KARENA BERSIFAT HIGHLIGHT DASHBOARD

GRAFIK USAHA

TREN BULANAN DAN TAHUN

Digunakan untuk melihat ringkasan bulanan produksi butir dan kg

Digunakan untuk melihat ringkasan omset vs operasional vs profit

SIDEBAR(RIGHT)

Digunakan untuk filtering bulan maupun tahun

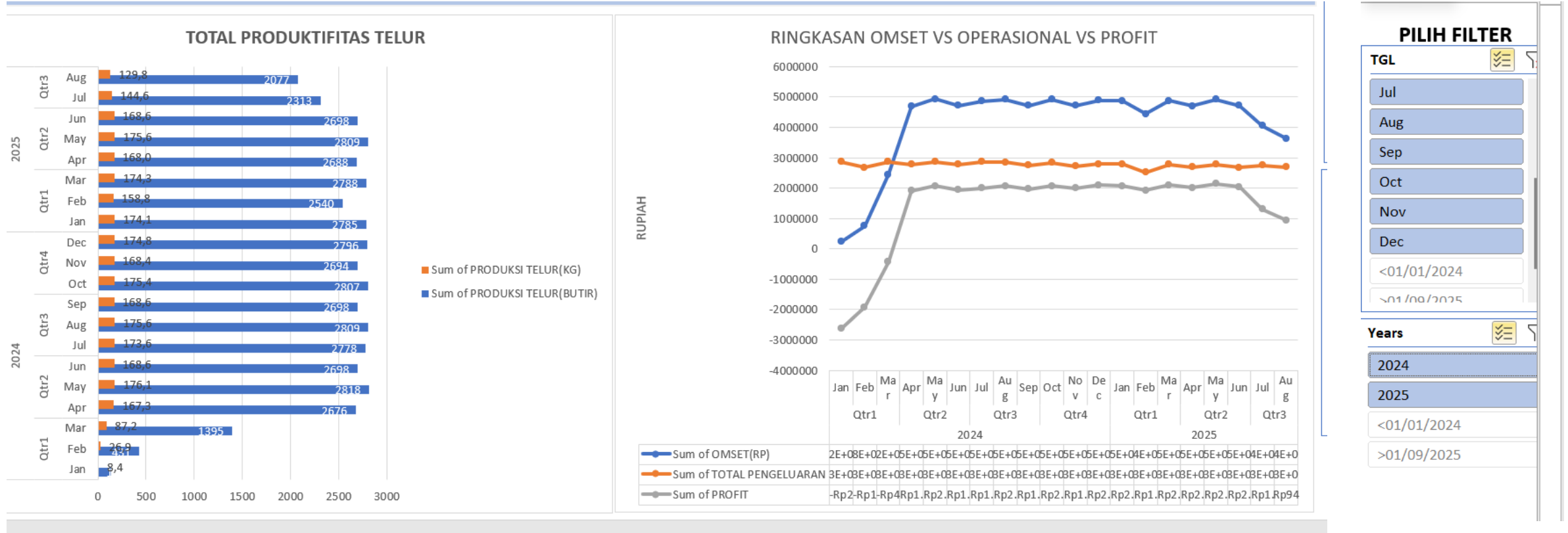

INPUT DATA NERACA KEUANGAN

ARUS KAS KEUANGAN												
TGL	POPULASI	PRODUKSI TELUR(BUTIR)	PRODUKSI TELUR(KG)	HARGA TELUR/KG	OMSET(RP)	KONSENTRAT(KG)	HARGA KONSENTRAT	KONSENTRAT(RP)	TENAGA KERJA	LAIN2	TOTAL PENGELUARAN	
01/01/2024	100	3	0,2	28000	5250	11,5	6500	74750	10000	10000	94750	
02/01/2024	98	5	0,3	28000	8750	11,3	6500	73255	10000	10000	93255	
03/01/2024	97	3	0,2	28000	5250	11,2	6500	72507,5	10000	10000	92507,5	
04/01/2024	97	5	0,3	28000	8750	11,2	6500	72507,5	10000	10000	92507,5	
05/01/2024	97	3	0,2	28000	5250	11,2	6500	72507,5	10000	10000	92507,5	
06/01/2024	97	5	0,3	28000	8750	11,2	6500	72507,5	10000	10000	92507,5	
07/01/2024	97	4	0,3	28000	7000	11,2	6500	72507,5	10000	10000	92507,5	
08/01/2024	97	3	0,2	28000	5250	11,2	6500	72507,5	10000	10000	92507,5	
09/01/2024	97	5	0,3	28000	8750	11,2	6500	72507,5	10000	10000	92507,5	
10/01/2024	97	3	0,2	28000	5250	11,2	6500	72507,5	10000	10000	92507,5	
11/01/2024	97	5	0,3	28000	8750	11,2	6500	72507,5	10000	10000	92507,5	
12/01/2024	97	3	0,2	28000	5250	11,2	6500	72507,5	10000	10000	92507,5	
13/01/2024	97	5	0,3	28000	8750	11,2	6500	72507,5	10000	10000	92507,5	
14/01/2024	97	3	0,2	28000	5250	11,2	6500	72507,5	10000	10000	92507,5	
15/01/2024	97	5	0,3	28000	8750	11,2	6500	72507,5	10000	10000	92507,5	
16/01/2024	97	4	0,3	28000	7000	11,2	6500	72507,5	10000	10000	92507,5	
17/01/2024	97	3	0,2	28000	5250	11,2	6500	72507,5	10000	10000	92507,5	
18/01/2024	97	5	0,3	28000	8750	11,2	6500	72507,5	10000	10000	92507,5	
19/01/2024	97	9	0,6	28000	15750	11,2	6500	72507,5	10000	10000	92507,5	
20/01/2024	97	5	0,3	28000	8750	11,2	6500	72507,5	10000	10000	92507,5	
21/01/2024	97	3	0,2	28000	5250	11,2	6500	72507,5	10000	10000	92507,5	
22/01/2024	97	5	0,3	28000	8750	11,2	6500	72507,5	10000	10000	92507,5	
23/01/2024	97	4	0,3	28000	7000	11,2	6500	72507,5	10000	10000	92507,5	
24/01/2024	97	3	0,2	28000	5250	11,2	6500	72507,5	10000	10000	92507,5	
25/01/2024	97	5	0,3	28000	8750	11,2	6500	72507,5	10000	10000	92507,5	
26/01/2024	97	9	0,6	28000	15750	11,2	6500	72507,5	10000	10000	92507,5	
27/01/2024	97	5	0,3	28000	8750	11,2	6500	72507,5	10000	10000	92507,5	
28/01/2024	97	3	0,2	28000	5250	11,2	6500	72507,5	10000	10000	92507,5	
29/01/2024	97	5	0,3	28000	8750	11,2	6500	72507,5	10000	10000	92507,5	
30/01/2024	97	4	0,3	28000	7000	11,2	6500	72507,5	10000	10000	92507,5	
31/01/2024	97	3	0,2	28000	5250	11,2	6500	72507,5	10000	10000	92507,5	

CARA MELAKUKAN INPUT DATA

1. Dilarang menghapus seluruh cell karena mengandung rumus
2. Dilarang melakukan hapus data dengan tombol delete

CARA YANG BENAR

1. Tempatkan kursor di cell A7, Blok ke bawah sampai data terakhir seperti di gambar

FileHomeInsertDrawPage LayoutFormulasDataReviewViewDeveloperHelpTable Design

Share

A7

03/01/2024

	A	B	C	D	E	F	G	H	I	J	K	L
1	ARUS KAS KEUANGAN							<div><div></div></div> KE DASBOARD				
2												
3												
4	TGL	POPULASI	PRODUKSI TELUR(BUTIR)	PRODUKSI TELUR(KG)	HARGA TELUR/KG	OMSET(RP)	KONSENTRAT(KG)	HARGA KONSENTRAT	KONSENTRAT(RP)	TENAGA KERJA	LAIN2	TOTAL PENGELUARAN
5	01/01/2024	100	3	0,2	28000	5250	11,5	6500	74750	10000	10000	94750
6	02/01/2024	98	5	0,3	28000	8750	11,3	6500	73255	10000	10000	93255
7	03/01/2024	97	3	0,2	28000	5250	11,2	6500	72507,5	10000	10000	92507,5
8	04/01/2024	97	5	0,3	28000	8750	11,2	6500	72507,5	10000	10000	92507,5
9	05/01/2024	97	3	0,2	28000	5250	11,2	6500	72507,5	10000	10000	92507,5
10	06/01/2024	97	5	0,3	28000	8750	11,2	6500	72507,5	10000	10000	92507,5
11	07/01/2024	97	4	0,3	28000	7000	11,2	6500	72507,5	10000	10000	92507,5
12	08/01/2024	97	3	0,2	28000	5250	11,2	6500	72507,5	10000	10000	92507,5
13	09/01/2024	97	5	0,3	28000	8750	11,2	6500	72507,5	10000	10000	92507,5
14	10/01/2024	97	3	0,2	28000	5250	11,2	6500	72507,5	10000	10000	92507,5
15	11/01/2024	97	5	0,3	28000	8750	11,2	6500	72507,5	10000	10000	92507,5
16	12/01/2024	97	3	0,2	28000	5250	11,2	6500	72507,5	10000	10000	92507,5
17	13/01/2024	97	5	0,3	28000	8750	11,2	6500	72507,5	10000	10000	92507,5
18	14/01/2024	97	3	0,2	28000	5250	11,2	6500	72507,5	10000	10000	92507,5
19	15/01/2024	97	5	0,3	28000	8750	11,2	6500	72507,5	10000	10000	92507,5
20	16/01/2024	97	4	0,3	28000	7000	11,2	6500	72507,5	10000	10000	92507,5
21	17/01/2024	97	3	0,2	28000	5250	11,2	6500	72507,5	10000	10000	92507,5
22	18/01/2024	97	5	0,3	28000	8750	11,2	6500	72507,5	10000	10000	92507,5
23	19/01/2024	97	9	0,6	28000	15750	11,2	6500	72507,5	10000	10000	92507,5
24	20/01/2024	97	5	0,3	28000	8750	11,2	6500	72507,5	10000	10000	92507,5
25	21/01/2024	97	3	0,2	28000	5250	11,2	6500	72507,5	10000	10000	92507,5
26	22/01/2024	97	5	0,3	28000	8750	11,2	6500	72507,5	10000	10000	92507,5
27	23/01/2024	97	4	0,3	28000	7000	11,2	6500	72507,5	10000	10000	92507,5
28	24/01/2024	97	3	0,2	28000	5250	11,2	6500	72507,5	10000	10000	92507,5
29	25/01/2024	97	5	0,3	28000	8750	11,2	6500	72507,5	10000	10000	92507,5
30	26/01/2024	97	9	0,6	28000	15750	11,2	6500	72507,5	10000	10000	92507,5
31	27/01/2024	97	5	0,3	28000	8750	11,2	6500	72507,5	10000	10000	92507,5

2. Anda akan menjumpai tombol + di bawah, Tarik ke atas sampai di kolom pertama kita menaruh kurso(A7)

FileHomeInsertDrawPage LayoutFormulasDataReviewViewDeveloperHelpTable DesignShare

A703/01/2024

	D	E	F	G	H	I	J	K	L	M	N	O	P
1	IS KAS KEUANGAN					KE DASBOARD							
2													
3													
4	PRODUKSI TELUR(KG)	HARGA TELUR/KG	OMSET(RP)	KONSENTRAT(KG)	HARGA KONSENTRAT	KONSENTRAT(RP)	TENAGA KERJA	LAIN2	TOTAL PENGELUARAN	PROFIT			
595	4,3	28000	120750	10,4	6500	67275	10000	10000	87275	33475			
596	4,1	28000	115500	10,4	6500	67275	10000	10000	87275	28225			
597	4,1	28000	113750	10,4	6500	67275	10000	10000	87275	26475			
598	4,1	28000	113750	10,4	6500	67275	10000	10000	87275	26475			
599	4,1	28000	113750	10,4	6500	67275	10000	10000	87275	26475			
600	4,1	28000	113750	10,4	6500	67275	10000	10000	87275	26475			
601	4,2	28000	117250	10,4	6500	67275	10000	10000	87275	29975			
602	4,2	28000	117250	10,1	6500	65780	10000	10000	85780	31470			
603	4,2	28000	117250	10,1	6500	65780	10000	10000	85780	31470			
604	4,2	28000	117250	10,1	6500	65780	10000	10000	85780	31470			
605	4,1	28000	113750	10,1	6500	65780	10000	10000	85780	27970			
606	3,9	28000	110250	10,1	6500	65780	10000	10000	85780	24470			
607	3,9	28000	110250	10,1	6500	65780	10000	10000	85780	24470			
608	3,9	28000	108500	10,1	6500	65780	10000	10000	85780	22720			
609	3,9	28000	110250	10,1	6500	65780	10000	10000	85780	24470			
610	3,8	28000	105000	10,1	6500	65780	10000	10000	85780	19220			
611	3,8	28000	105000	10,1	6500	65780	10000	10000	85780	19220			
612	3,8	28000	105000	10,1	6500	65780	10000	10000	85780	19220			
613	3,4	28000	96250	10,1	6500	65780	10000	10000	85780	10470			
614													
615													
616													
617													
618													
619													
620													
621													



3. Lepaskan kursor dan data akan hilang, kemudian silahkan input data anda sendiri

File Home Insert Draw Page Layout Formulas Data Review View Developer Help Table Design Share													
A7		X ✓ fx		03/01/2024									
	D	E	F	G	H	I	J	K	L	M	N	O	P
1	JS KAS KEUANGAN												
2													
3						KE DASBOARD							
4	PRODUKSI TELUR(KG)	HARGA TELUR/KG	OMSET(RP)	KONSENTRAT(KG)	HARGA KONSENTRAT	KONSENTRAT(RP)	TENAGA KERJA	LAIN2	TOTAL PENGELUARAN	PROFIT			
5	0,2	28000	5250	11,5	6500	74750	10000	10000	94750	-89500			
6	0,3	28000	8750	11,3	6500	73255	10000	10000	93255	-84505			
7	0,2	28000	5250	11,2	6500	72507,5	10000	10000	92507,5	-87257,5			
8	0,3	28000	8750	11,2	6500	72507,5	10000	10000	92507,5	-83757,5			
9	0,2	28000	5250	11,2	6500	72507,5	10000	10000	92507,5	-87257,5			
10	0,3	28000	8750	11,2	6500	72507,5	10000	10000	92507,5	-83757,5			
11	0,3	28000	7000	11,2	6500	72507,5	10000	10000	92507,5	-85507,5			
12	0,2	28000	5250	11,2	6500	72507,5	10000	10000	92507,5	-87257,5			
13	0,3	28000	8750	11,2	6500	72507,5	10000	10000	92507,5	-83757,5			
14	0,2	28000	5250	11,2	6500	72507,5	10000	10000	92507,5	-87257,5			
15	0,3	28000	8750	11,2	6500	72507,5	10000	10000	92507,5	-83757,5			
16	0,2	28000	5250	11,2	6500	72507,5	10000	10000	92507,5	-87257,5			
17	0,3	28000	8750	11,2	6500	72507,5	10000	10000	92507,5	-83757,5			
18	0,2	28000	5250	11,2	6500	72507,5	10000	10000	92507,5	-87257,5			
19	0,3	28000	8750	11,2	6500	72507,5	10000	10000	92507,5	-83757,5			
20	0,3	28000	7000	11,2	6500	72507,5	10000	10000	92507,5	-85507,5			
21	0,2	28000	5250	11,2	6500	72507,5	10000	10000	92507,5	-87257,5			
22	0,3	28000	8750	11,2	6500	72507,5	10000	10000	92507,5	-83757,5			
23	0,6	28000	15750	11,2	6500	72507,5	10000	10000	92507,5	-76757,5			
24	0,3	28000	8750	11,2	6500	72507,5	10000	10000	92507,5	-83757,5			
25	0,2	28000	5250	11,2	6500	72507,5	10000	10000	92507,5	-87257,5			
26	0,3	28000	8750	11,2	6500	72507,5	10000	10000	92507,5	-83757,5			
27	0,3	28000	7000	11,2	6500	72507,5	10000	10000	92507,5	-85507,5			
28	0,2	28000	5250	11,2	6500	72507,5	10000	10000	92507,5	-87257,5			
29	0,3	28000	8750	11,2	6500	72507,5	10000	10000	92507,5	-83757,5			
30	0,6	28000	15750	11,2	6500	72507,5	10000	10000	92507,5	-76757,5			
31	0,3	28000	8750	11,2	6500	72507,5	10000	10000	92507,5	-83757,5			

SETELAH INPUT DATA PASTIKAN ADA KLIK TOMBOL REFRESH **AGAR SEMUA DATA BISA TERINTEGRASI DI DASHBOARD**

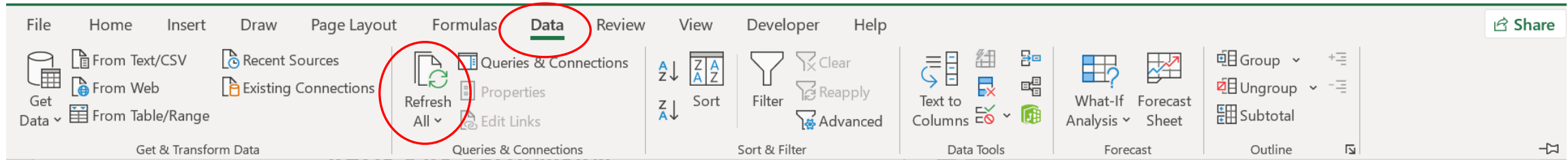

KEMBALI KE DASHBOARD PRODUKSI TELUR DAN DATA **DASHBOARD SUDAH MENYESUAIKAN DENGAN DATA ANDA**

**JIKA DI RASA PANDUAN MASIH KURANG SILAHKAN KONTAK
KAMI DI**

WWW.GREENLANDAGROFARM.COM



Support 24 jam tim kami akan membantu anda