

DÉCLARATION UE DE CONFORMITÉ

Directive 2009/48/CE — Sécurité des jouets
Décret FR n° 2010-166 du 22 février 2010 • Annexe II

1. FABRICANT

Raison sociale - SIRET	SAS RUMO - 91455626100016
Représentant légal	Can OMUR
Adresse	6 le Frigoulier Sud, 84240, Peypin d'Aigues

2. IDENTIFICATION DU PRODUIT

Exigence Annexe II décret 2010-166 : joindre une photo couleur suffisamment claire permettant d'identifier le produit.

Gamme couverte par cette déclaration — Propriétés communes : même matériau, mêmes caractéristiques de sécurité, même tranche d'âge

N°	Référence unique	Nom commercial	Description courte
1	00001	Flexy crabe	Animal articulé en forme de crabe
2	00002	Flexy Dragon mignon	Animal articulé flexible en forme de dragon mignon
3	00003	Flexy Axolotl	Animal articulé flexible en forme d'axolotl
4	00013	Flexy petit serpent	Animal articulé flexible en forme de petit serpent
5	00014	Flexy moyen serpent	Animal articulé flexible en forme de serpent moyennement long
6	00017	Flexy dragon réaliste	Animal articulé flexible en forme de dragon réaliste
7	00041	Flexy racoon	Animal articulé flexible en forme de racoon réaliste
8	00042	Flexy grenouille	Animal articulé flexible en forme de grenouille

Ajouter des lignes si nécessaire. Numérotation libre (ex. ANIM-001). Les couleurs peuvent varier sans modifier cette déclaration (même matériau PLA, même composition).

Propriétés communes à toute la gamme

Description générique	Animal articulé imprimé en 3D — pièces flexibles assemblées, couleurs variables
Matériau principal	PLA - impression FDM
Procédé de fabrication	Impression 3D FDM
Tranche d'âge	6 ans et +

PHOTOS DES PRODUITS — Colonne 1

PHOTOS DES PRODUITS — Colonne 2

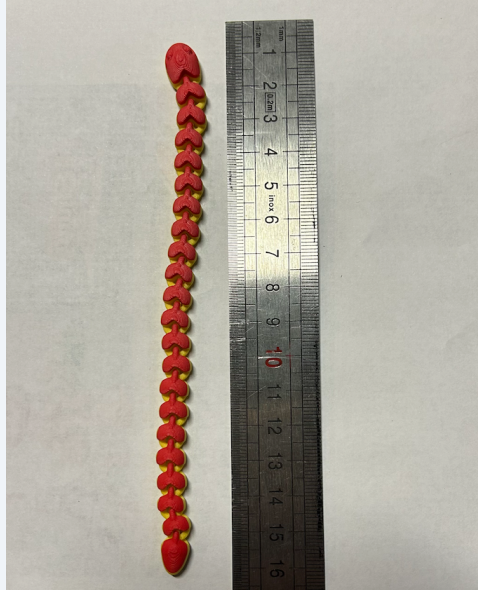
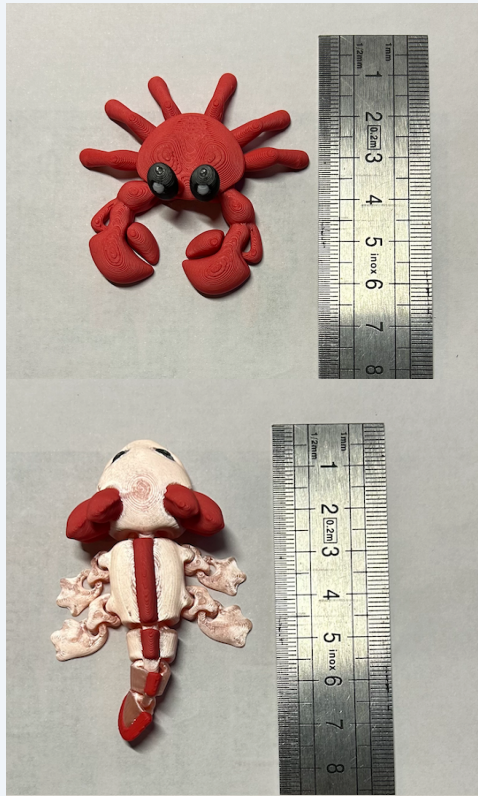

Photo nette, fond neutre, référence lisible

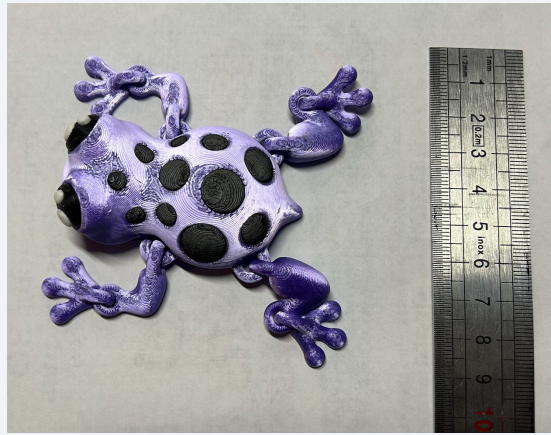

Photo nette, fond neutre, référence lisible

3. NORMES HARMONISÉES APPLIQUÉES

EN 71-1	Propriétés mécaniques et physiques
EN 71-2	Inflammabilité
EN 71-3	Migration de substances chimiques

4. RÉSULTATS D'AUTOÉVALUATION EN 71-1

4.1 — Bords et pointes

<input checked="" type="checkbox"/>	Absence de bords tranchants confirmée par inspection visuelle et tactile
Obs.	_____

4.2 — Dimensions des pièces détachables (test cylindre Ø 31,7 mm — EN 71-1 §8.2)

Pièce / élément	Dimensions (mm)	Entre dans le cylindre ?	Risque étouffement
Toutes les pièces détachables avec force	< 31,7 mm	<input checked="" type="checkbox"/> Oui <input type="checkbox"/> Non	<input checked="" type="checkbox"/> Oui <input type="checkbox"/> Non

4.3 — Test de traction EN 71-1 §8.2 (90 N / 10 secondes)

Pièce / assemblage	Résultat	Observations
Animaux flexibles	<input type="checkbox"/> Conforme <input checked="" type="checkbox"/> Non conforme	L'objet se sépare en morceaux en cas de traction sur une des pièces mobiles avec une force de plus de 9kg pendant 10 secondes. Aucune casse n'est observée.

4.4 — Résistance à la casse

<input checked="" type="checkbox"/>	Aucun fragment libéré lors du test de traction
<input type="checkbox"/>	Fragments libérés

5. EN 71-2 — INFLAMMABILITÉ

<input checked="" type="checkbox"/>	Matériau sans revêtement textile ni rembourrage — non concerné par les exigences spécifiques d'inflammabilité
-------------------------------------	---

<input type="checkbox"/>	Matériau avec revêtement / rembourrage — test d'inflammabilité réalisé : résultat conforme
--------------------------	--

6. EN 71-3 — SUBSTANCES CHIMIQUES

<input checked="" type="checkbox"/>	Matériau standard sans colorant ajouté : confirmé par le MSDS : composition PLA 85-92% + carbonate de calcium 8-15%, aucun colorant listé
<input type="checkbox"/>	Matériau avec colorant : _____ (fiche technique fournisseur conforme EN 71-3 disponible)
<input checked="" type="checkbox"/>	Pas de peinture, vernis ou revêtement de surface, impression brute avec du PLA
Fournisseur matériau	<i>Bambu Lab (Shenzhen TuoZhu Technology Co., Ltd) — MSDS ref. EGZ2302280031C00103RM1 — Mars 2023</i>

7. AVERTISSEMENTS APOSÉS SUR LE PRODUIT

<input checked="" type="checkbox"/>	Marquage CE apposé sur le produit ou son étiquette
<input checked="" type="checkbox"/>	Âge minimum apposé : 6+
<input checked="" type="checkbox"/>	 Mention "Contient de petites pièces détachables — Ne convient pas aux enfants de moins de 3 ans" — apposée sur étiquette (si pièces < Ø 31,7 mm)
<input checked="" type="checkbox"/>	Nom et adresse du fabricant apposés
<input checked="" type="checkbox"/>	Avertissements rédigés en langue française

8. DÉCLARATION

Je soussigné(e), Can OMUR, représentant légal de SAS RUMO, déclare sous ma seule responsabilité que le produit décrit ci-dessus est conforme à la directive 2009/48/CE et au décret n° 2010-166 du 22 février 2010.

Lieu	<i>Peypin d'Aigues</i>
Date	<i>20/04/2026</i>
Nom et fonction	<i>Can OMUR — Représentant légal SAS RUMO</i>
Signature	

Document à conserver 10 ans après la dernière vente de ce produit (art. 13, décret n° 2010-166 du 22 février 2010).

Établir un document distinct par modèle de produit commercialisé. Tenir la documentation technique à disposition des agents de contrôle (DGCCRF, DDPP).